Tartalomjegyzék

A Magyar Szabadalmi Hivatal elnökének 1/2007. (MK 5.) MSZH közleménye egyes 2007. évi kiállításokon bemutatásra kerülő találmányok, védjegyek, formatervezési és használati minták kiállítási kedvezményéről, illetve kiállítási elsőbbségéről 25

A Magyar Szabadalmi Hivatal elnökének 2/2007. (MK 16.) MSZH közleménye az „IDEA 2007" (Ötlet – Újdonság – Találmány) nemzetközi kiállításon és vásáron bemutatásra kerülő találmányok, védjegyek, formatervezési és használati minták kiállítási kedvezményéről, illetve kiállítási elsőbbségéről 26

Nemzetközi tájékoztatás 27

A hatósági közlemények rovataiban alkalmazott kódok és rendezési elvek 29

Contents

Communication No. 1/2007 (MK 5.) MSZH of the President of the Hungarian Patent Office on the non-prejudicial disclosure and exhibition priority of inventions, trademarks, designs and utility models to be displayed at certain exhibitions in 2007 25

Communication No. 2/2007 (MK 16.) MSZH of the President of the Hungarian Patent Office on the non-prejudicial disclosure and exhibition priority of inventions, trademarks, designs and utility models to be displayed at the international exhibition and fair „IDEA 2007" (Ideas Novelties – Inventions) 26

International information 27

Codes and principles of arrangement applied in the columns of official publications 29

SZABADALMI KÖZLEMÉNYEK

Adatközlés szabadalmi bejelentésekről P47
Szabadalmi bejelentések közzététele P49
Külön tájékoztatás újdonságkutatásról P69
Megadott szabadalmak P72
Nyomtatásban megjelent szabadalmi leírások P74
Közzétételt megelőzően megszüntetett szabadalom-engedélyezési eljárások . . . . . –
Szabadalmi oltalom megszűnése és újra érvénybe helyezése
- Ideiglenes szabadalmi oltalom megszűnése elutasítás miatt P76
- Ideiglenes szabadalmi oltalom megszűnése díjfizetés hiányában P76
- Ideiglenes szabadalmi oltalom megszűnése lemondás vagy lemondottnak tekintés miatt P79
- Ideiglenes szabadalmi oltalom megszűnése utólagos vizsgálat hiányában . . . . . –
- Végleges szabadalmi oltalom megszűnése lejárat miatt . . . . . –
- Végleges szabadalmi oltalom megszűnése díjfizetés hiányában P80
- Végleges szabadalmi oltalom megszűnése lemondás miatt . . . . . –
- Szabadalom megsemmisítése . . . . . –
- Szabadalom korlátozása . . . . . –
- Szabadalmi oltalom újra érvénybe helyezése P82
- Szabadalmi oltalom megszűnését megállapító határozat visszavonása P82

Vegyes szabadalmi közlemények
- Halasztott vizsgálatú szabadalmi bejelentések utólagos vizsgálata . . . . . –
- Jogutódlás P83
- Képviseleti megbízás P84
- Képviselet megszűnése P84
- Szerzőség változása . . . . . –
- Név-, illetve címváltozás P84
- Hasznosítási szerződés P85
- Hatósági tájékoztatás hatálytalanítása . . . . . –
- Határozat kijavítása, kicserélése . . . . . –
- Helyreigazítás P85

PATENT PUBLICATIONS

Communication of patent application data P47
Publication of patent applications P49
Separate information on novelty search P69
Granted patents P72
Printed patent specifications P74
Patent granting procedures terminated prior to publication . . . . . –
Lapse and restoration of patent protection
- Lapse of provisional patent protection due to refusal P76
- Lapse of provisional patent protection due to non-payment of fees P76
- Lapse of provisional patent protection due to surrender or protection considered surrendered P79
- Lapse of provisional patent protection failing subsequent examination . . . . . –
- Lapse of definitive patent protection due to expiration of term . . . . . –
- Lapse of definitive patent protection due to non-payment of fees P80
- Lapse of definitive patent protection due to surrender . . . . . –
- Revocation of patents . . . . . –
- Limitation of patents . . . . . –
- Restoration of patent protection P82
- Withdrawal of decision on the lapse of patent protection P82

Diverse patent publications
- Subsequent examination of patent applications with deferred examination . . . . . –
- Succession in title P83
- Appointment of a representative P84
- Termination of representation P84
- Change in (the share of) authorship . . . . . –
- Change of names, addresses P84
- Exploitation contracts P85
- Cancellation of official information . . . . . –
- Correction or change of decisions . . . . . –
- Errata P85

EURÓPAI SZABADALMI KÖZLEMÉNYEK

Európai szabadalmi bejelentések igénypont fordításának közzététele E15
Európai szabadalmi bejelentések igénypontjai fordítás-kijavításának közzététele . . . . . –
Európai szabadalmak szövege fordításának benyújtása E16

EUROPEAN PATENT PUBLICATIONS

Publication of the translation of the claims of European patent applications E15
Publication of the corrected translation of the claims of European patent applications . . . . . –
Filing of the translation of the text of European patents E16

Európai szabadalmak szövege fordítás-kijavításának közzététele . . . . . –
Vegyes európai szabadalmi közlemények
Jogutódlás . . . . . –
Képviseleti megbízás . . . . . –
Képviselet megszűnése . . . . . –
Szerzőség változása . . . . . –
Név-, illetve címváltozás . . . . . –
Hasznosítási szerződés . . . . . –
Hatósági tájékoztatás hatálytalanítása . . . . . –
Határozat kijavítása, kicserélése . . . . . –
Helyreigazítás . . . . . –

Publication of the corrected translation of the text of European patents . . . . . –
Diverse European patent publications
Succession in title . . . . . –
Appointment of a representative . . . . . –
Termination of representation . . . . . –
Change in (the share of) authorship . . . . . –
Change of names, addresses . . . . . –
Exploitation contracts . . . . . –
Cancellation of official information . . . . . –
Correction or change of decisions . . . . . –
Errata . . . . . –

KIEGÉSZÍTŐ OLTALMI TANÚSÍTVÁNYRA VONATKOZÓ KÖZLEMÉNYEK

Tájékoztatás kiegészítő oltalmi tanúsítványra vonatkozó bejelentésekről S3
Megadott kiegészítő oltalmi tanúsítványok . . . . . –
Megadást megelőzően megszüntetett eljárások
Visszavontnak tekintés díjfizetés hiányában . . . . . –
Visszavonás . . . . . –
Elutasítás . . . . . –
Kiegészítő oltalmi tanúsítvány megszűnése és újra érvénybe helyezése
Megszűnés az oltalomról történő lemondás miatt . . . . . –
Megszűnés díjfizetés hiányában . . . . . –
Megszűnés a termék forgalomba hozatali engedélyének visszavonása következtében . . . . . –
Érvénytelenség, mert a közösségi rendelet 3. cikke alapján nem lett volna kiadható a tanúsítvány . . . . . –
Érvénytelenség az alapszabadalom szabadalmi oltalmának oltalmi idő lejárata előtti megszűnése következtében . . . . . –
Érvénytelenség az alapszabadalom megsemmisítése vagy az alapszabadalom korlátozása következtében . . . . . –
Kiegészítő oltalmi tanúsítvány újra érvénybe helyezése . . . . . –
Vegyes kiegészítő oltalmi tanúsítvány közlemények
Jogutódlás . . . . . –
Képviseleti megbízás . . . . . –
Képviselet megszűnése . . . . . –
Név-, illetve címváltozás . . . . . –
Hasznosítási szerződés . . . . . –
Hatósági tájékoztatás hatálytalanítása . . . . . –
Határozat kijavítása, kicserélése . . . . . –
Helyreigazítás S4

PUBLICATIONS ON SUPPLEMENTARY PROTECTION CERTIFICATES

Information on applications for a supplementary protection certificate S3
Granted supplementary protection certificates . . . . . –
Proceedings terminated before grant
Application considered withdrawn in lack of payment of the filing fee . . . . . –
Withdrawal . . . . . –
Rejection . . . . . –
Lapse or restoration of supplementary protection certificates
Lapse by reason of surrender of protection . . . . . –
Lapse by reason of lack of payment of the annual fee . . . . . –
Lapse as a consequence of withdrawal of the authorization to place the product on the market . . . . . –
Invalidity by reason of a grant contrary to the provisions of Article 3 of the Community Regulation . . . . . –
Invalidity as a consequence of lapse of the basic patent before the expiry of its lawful term . . . . . –
Invalidity as a consequence of revocation or limitation of the basic patent . . . . . –
Restoration of a supplementary protection certificate
Diverse publications on supplementary protection certificates
Succession in title . . . . . –
Appointment of a representative . . . . . –
Termination of representation . . . . . –
Change of names, addresses . . . . . –
Exploitation contracts . . . . . –
Cancellation of official information . . . . . –
Correction or change of decisions . . . . . –
Errata S4

NÖVÉNYFAJTA-OLTALMI KÖZLEMÉNYEK

Adatközlés növényfajta-oltalmi bejelentésekről . . . . . –
Növényfajta-oltalmi bejelentések közzététele . . . . . –
Megadott növényfajta-oltalmak . . . . . –
Nyomtatásban megjelent növényfajta-oltalmi leírások . . . . . –
Közzétételt megelőzően megszüntetett növényfajtaoltalom-engedélyezési eljárások . . . . . –
Növényfajta-oltalom megszűnése és újra érvénybe helyezése
Ideiglenes növényfajta-oltalom megszűnése elutasítás miatt –
Ideiglenes növényfajta-oltalom megszűnése díjfizetés hiányában . . . . . –
Ideiglenes növényfajta-oltalom megszűnése lemondás vagy lemondottnak tekintés miatt . . . . . –
Végleges növényfajta-oltalom megszűnése lejárat miatt . . . –
Végleges növényfajta-oltalom megszűnése díjfizetés hiányában . . . . . –
Végleges növényfajta-oltalom megszűnése lemondás miatt . . . . . –
Növényfajta-oltalom megsemmisítése . . . . . –

PLANT BREEDERS'S RIGHT PUBLICATIONS

Communication of breeder's right application data . . . . . –
Publication of breeder's right applications . . . . . –
Granted breeder's rights . . . . . –
Printed breeder's right specifications . . . . . –
Breeder's right granting procedures terminated prior to publication . . . . . –
Lapse and restoration of breeder's right
Lapse of provisional breeder's right due to refusal . . . . . –
Lapse of provisional breeder's right due to non-payment of fees . . . . . –
Lapse of provisional breeder's right due to surrender or protection considered surrendered . . . . . –
Lapse of definitive breeder's right due to expiration of term . –
Lapse of definitive breeder's right due to non-payment of fees . . . . . –
Lapse of definitive breeder's right due to surrender . . . . . –
Nullity of breeder's right . . . . . –

Növényfajta-oltalom megszüntetése . . . . . –
Növényfajta-oltalom fajtanév törlése . . . . . –
Növényfajta-oltalom újra érvénybe helyezése . . . . . –
Növényfajta-oltalom megszűnését megállapító
határozat visszavonása . . . . . –
Vegyes növényfajta-oltalmi közlemények
Jogutódlás . . . . . –
Képviseleti megbízás . . . . . –
Képviselet megszűnése . . . . . –
Igényjogosultság (arány)változás . . . . . –
Név-, illetve címváltozás . . . . . –
Hasznosítási szerződés . . . . . –
Hatósági tájékoztatás hatálytalanítása . . . . . –
Határozat kijavítása, kicserélése . . . . . –
Helyreigazítás . . . . . –

Cancellation of breeder's right . . . . . –
Cancellation of variety denomination . . . . . –
Restoration of breeder's right . . . . . –
Withdrawal of decision on the lapse
of breeder's right . . . . . –
Diverse breeder's right publications
Succession in title . . . . . –
Appointment of a representative . . . . . –
Termination of representation . . . . . –
Change in (the share of) authorship . . . . . –
Change of names, addresses . . . . . –
Exploitation contracts . . . . . –
Cancellation of official information . . . . . –
Correction or change of decisions . . . . . –
Errata . . . . . –

HASZNÁLATI MINTA KÖZLEMÉNYEK

Adatközlés használati mintaoltalmi bejelentésekről U7
Megadott használati mintaoltalmak U8
Megszüntetett használati minta engedélyezési eljárások . . . . . –
Használati mintaoltalom megszűnése és újra érvénybe helyezése
Használati mintaoltalom megszűnése lejárat miatt . . . . . –
Használati mintaoltalom megszűnése
díjfizetés hiányában U10
Használati mintaoltalom megszűnése lemondás miatt U10
Használati mintaoltalom megsemmisítése és korlátozása . . –
Használati mintaoltalom újra érvénybe helyezése U10
Használati mintaoltalom megszűnését megállapító
határozat visszavonása U10
Vegyes használati mintaoltalmi közlemények
Jogutódlás U11
Képviseleti megbízás . . . . . –
Képviselet megszűnése U11
Szerzőség változása . . . . . –
Név-, illetve címváltozás U11
Hasznosítási szerződés . . . . . –
Hatósági tájékoztatás hatálytalanítása . . . . . –
Határozat kijavítása, kicserélése . . . . . –
Helyreigazítás . . . . . –

UTILITY MODEL PUBLICATIONS

Communication of data of utility model applications U7
Granted utility model protection U8
Terminated utility model procedures . . . . . –
Lapse and restoration of utility model protection
Lapse of utility model protection due to expiration . . . . . –
Lapse of utility model protection due
to non-payment of fees U10
Lapse of utility model protection due to surrender U10
Revocation and limitation of utility model protection . . . . . –
Restoration of utility model protection U10
Withdrawal of decision on the lapse
of utility model protection. U10
Diverse utility model publications
Succession in title U11
Appointment of a representative . . . . . –
Termination of representation U11
Change in (the share of) authorship . . . . . –
Change of names, addresses U11
Exploitation contracts . . . . . –
Cancellation of official information . . . . . –
Correction or change of decisions . . . . . –
Errata. . . . . –

FORMATERVEZÉSI MINTAOLTALMI KÖZLEMÉNYEK

Adatközlés formatervezési mintaoltalmi bejelentésekről D9
Formatervezési mintaoltalmi bejelentések közzététele D10
Megadott formatervezési mintaoltalmak . . . . . –
Közzétételt megelőzően megszüntetett
formatervezési mintaoltalmi engedélyezési eljárások . . . . . –
Formatervezési mintaoltalom megszűnése . . . . . –
Formatervezési mintaoltalom megújítása D13
Vegyes formatervezési mintaoltalmi közlemények
Jogutódlás D14
Képviseleti megbízás D14
Képviselet megszűnése D14
Szerzőség változása . . . . . –
Név-, illetve címváltozás D14
Hasznosítási szerződés . . . . . –
Hatósági tájékoztatás hatálytalanítása . . . . . –
Határozat kijavítása, kicserélése . . . . . –
Helyreigazítás . . . . . –

DESIGN PUBLICATIONS

Communication of data of design applications D9
Publication of design applications D10
Granted design protection. . . . . –
Design procedures terminated
prior to publication . . . . . –
Lapse of design protection . . . . . –
Renewal of design protection D13
Diverse design publications
Succession in title D14
Appointment of a representative D14
Termination of representation D14
Change in (the share of) authorship . . . . . –
Change of names, addresses D14
Exploitation contracts . . . . . –
Cancellation of official information . . . . . –
Correction or change of decisions . . . . . –
Errata. . . . . –

NEMZETI VÉDJEGYKÖZLEMÉNYEK

Védjegybejelentések meghirdetése M109
Lajstromozott védjegyek M157
Megszüntetett lajstromozási eljárások
Védjegybejelentés visszavonása . . . . . –

NATIONAL TRADEMARK PUBLICATIONS

Publication of trademark applications M109
Registered trademarks M157
Terminated trademark procedures
Withdrawal of trademark applications . . . . . –

Védjegybejelentés visszavontnak tekintése . . . . . –
Védjegybejelentés elutasítása . . . . . –
Védjegybejelentés módosítása . . . . . –
Védjegybejelentés megosztása . . . . . –
Védjegyoltalom megszűnése
Védjegyoltalom megszűnése megújítás nélküli lejárat miatt M232
Védjegyoltalom megszűnése lemondás miatt . . . . . –
Védjegyoltalom megszűnése használat hiánya miatt . . . . . –
Védjegyoltalom megszűnése megkülönböztető képesség elvesztése vagy megtévesztővé válás miatt . . . . . –
Védjegyoltalom megszűnése a védjegyjogosult jogutód nélküli megszűnése miatt . . . . . –
Védjegyoltalom törlése . . . . . –
Védjegyoltalom részleges megszűnése . . . . . –
Védjegyoltalom megszűnése megújítás nélküli lejárat miatt . . . . . –
Védjegyoltalom megszűnése lemondás miatt . . . . . –
Védjegyoltalom megszűnése használat hiánya miatt . . . . . –
Védjegyoltalom megszűnése megkülönböztető képesség elvesztése vagy megtévesztővé válás miatt . . . . . –
Védjegyoltalom törlése M237
Védjegyoltalom megújítása M238
Vegyes védjegyközlemények
Jogutódlás M245
Képviseleti megbízás M247
Képviselet megszűnése M249
Név-, illetve címváltozás M251
Használati szerződés M258
Hatósági tájékoztatás hatálytalanítása . . . . . –
Határozat kijavítása, kicserélése . . . . . –
Helyreigazítás . . . . . –
Közösségi védjegy nemzeti bejelentéssé való átalakítása . . . . . –
Nemzetközi lajstromozás átalakítása nemzeti védjegybejelentéssé . . . . . –

Trademark application considered withdrawn . . . . . –
Refusal of trademark applications . . . . . –
Amendment of trademark applications . . . . . –
Division of trademark applications . . . . . –
Lapse of trademark protection
Lapse of trademark protection failing renewal M232
Lapse of trademark protection due to surrender . . . . . –
Lapse of trademark protection due to lack of use . . . . . –
Lapse of trademark protection due to loss of distinctive character or due to becoming deceptive . . . . . –
Lapse of trademark protection by reason of dissolution of the proprietor without successor in title . . . . . –
Cancellation of trademark protection . . . . . –
Partial lapse of trademark protection . . . . . –
Lapse of trademark protection failing renewal . . . . . –
Lapse of trademark protection due to surrender . . . . . –
Lapse of trademark protection due to lack of use . . . . . –
Lapse of trademark protection due to loss of distinctive character or due to becoming deceptive . . . . . –
Cancellation of trademark protection M237
Renewal of trademark protection M238
Diverse trademark publications
Succession in title M245
Appointment of a representative M247
Termination of representation M249
Change of names, addresses M251
Licenses M258
Cancellation of official information . . . . . –
Correction or change of decisions . . . . . –
Errata . . . . . –
Conversion of a Community trademark into national application . . . . . –
Transformation of an international registration into national application . . . . . –

NEMZETKÖZI VÉDJEGYKÖZLEMÉNYEK

Védjegybejelentések meghirdetése W43
Bejegyzések a kiegészítő lajstromba
A védjegybejelentés magyarországi oltalmának elismerése W77
Védjegyoltalom visszaható hatályú megszűnése . . . . . –
Védjegyoltalom megszűnése megújítás nélküli lejárat miatt . . . . . –
Védjegyoltalom megszűnése lemondás miatt . . . . . –
Védjegyoltalom megszűnése használat hiánya miatt . . . . –
Védjegyoltalom megszűnése megkülönböztető képesség elvesztése vagy megtévesztővé válás miatt . . . . –
Védjegyoltalom megszűnése a védjegyjogosult jogutód nélküli megszűnése miatt . . . . . –
Védjegyoltalom törlése . . . . . –
Védjegyoltalom visszaható hatályú részleges megszűnése . . . . . –
Védjegyoltalom megszűnése megújítás nélküli lejárat miatt . . . . . –
Védjegyoltalom megszűnése lemondás miatt . . . . . –
Védjegyoltalom megszűnése használat hiánya miatt . . . . –
Védjegyoltalom megszűnése megkülönböztető képesség elvesztése vagy megtévesztővé válás miatt . . . . –
Védjegyoltalom törlése . . . . . –
Használati szerződés, ha nem a Nemzetközi Irodán keresztül történik a feljegyzés . . . . . –
Képviseleti megbízás . . . . . –
Képviselet megszűnése . . . . . –
Alhasználati engedély Magyarország területére . . . . . –
Hatósági tájékoztatás hatálytalanítása . . . . . –

INTERNATIONAL TRADEMARK PUBLICATIONS

Publication of trademark applications W43
Entries in the Supplementary Register
Recognition in Hungary of trademark protection W77
Lapse of trademark protection with retroactive effect . . . . . –
Lapse of trademark protection failing renewal . . . . . –
Lapse of trademark protection due to surrender . . . . . –
Lapse of trademark protection due to lack of use . . . . . –
Lapse of trademark protection due to loss of distinctive character or due to becoming deceptive . . . . . –
Lapse of trademark protection by reason of dissolution of the proprietor without successor in title . . . . . –
Cancellation of trademark protection . . . . . –
Partial lapse of trademark protection with retroactive effect . . . . . –
Lapse of trademark protection failing renewal . . . . . –
Lapse of trademark protection due to surrender . . . . . –
Lapse of trademark protection due to lack of use . . . . . –
Lapse of trademark protection due to loss of distinctive character or due to becoming deceptive . . . . . –
Cancellation of trademark protection . . . . . –
Licence contract if the recordal was not made through the intermediary of the International Bureau . . . . . –
Appointment of a representative . . . . . –
Termination of representation . . . . . –
Sub-licences for the territory of Hungary . . . . . –
Cancellation of official information . . . . . –

Határozat kijavítása, kicserélése . . . . . –
Helyreigazítás . . . . . –

FÖLDRAJZI ÁRUJELZŐKRE VONATKOZÓ KÖZLEMÉNYEK

Adatközlés földrajzi árujelzőre vonatkozó bejelentésekről . . . –
Lajstromozott földrajzi árujelzők . . . . . –
Megszüntetett lajstomozási eljárások . . . . . –
Földrajzi árujelző bejelentés visszavonása . . . . . –
Földrajzi árujelző bejelentés visszavontnak tekintése . . . . . –
Földrajzi árujelző bejelentés elutasítása . . . . . –
Földrajzi árujelzőre vonatkozó oltalom megszűnése
Földrajzi árujelzőre vonatkozó oltalom megszűnése lemondás miatt . . . . . –
Földrajzi árujelzőre vonatkozó oltalom megszűnése használat hiánya miatt . . . . . –
Földrajzi árujelzőre vonatkozó oltalom megszűnése megkülönböztető képesség elvesztése vagy megtévesztővé válása miatt . . . . . –
Földrajzi árujelzőre vonatkozó oltalom törlése . . . . . –
Vegyes közlemények
Képviseleti megbízás . . . . . –
Képviselet megszűnése . . . . . –
Név-, illetve címváltozás . . . . . –
Hatósági tájékoztatás hatálytalanítása . . . . . –
Határozat kijavítása, kicserélése . . . . . –
Helyreigazítás . . . . . –

GEOGRAPHICAL INDICATION PUBLICATIONS

Communication of geographical indication aplications data . . –
Registered geographical indication . . . . . –
Terminated procedures . . . . . –
Withdrawal of application for the registration of geographical indication . . . . . –
Application for the registration of geographical indication considered withdrawn . . . . . –
Refusal of application for the registration of geographical indication . . . . . –
Lapse of protection concerning geographical indication
Lapse of protection due to surrender . . . . . –
Lapse of protection due to lack of use . . . . . –
Lapse of protection due to loss of distinctive character or due to becoming deceptive . . . . . –
Cancellation of geographical indication protection . . . . . –
Diverse publications concerning geographical indication
Appointment of a representative . . . . . –
Termination of representation . . . . . –
Change of names, addresses . . . . . –
Cancellation of official information . . . . . –
Correction or change of decisions . . . . . –
Errata . . . . . –

NEMZETKÖZI EREDETMEGJELÖLÉS-KÖZLEMÉNYEK

Nemzetközi eredetmegjelölés-bejelentések meghirdetése . . . . . –
Nemzetközi eredetmegjelölés magyarországi oltalmának elismerése . . . . . –

PUBLICATIONS ON INTERNATIONAL APPELLATIONS OF ORIGIN

Publication of applications for the international registration of appellations of origin . . . . . –
Recognition in Hungary of the protection of an international appellation of origin . . . . . –

INTÉZMÉNYI KÖZLEMÉNYEK

Hirdetményi úton történő kézbesítés K5
Kötelező közzétételek
Az államháztartási törvény 15/A §-a szerinti közzétételek . . . . . –
Az államháztartási törvény 15/B §-a szerinti közzétételek K6

INSTITUTIONAL PUBLICATIONS

Communication by notice K5
Obligatory publications
Publications under Article 15/A of the Act on Public Finances . . . . . –
Publications under Article 15/B of the Act on Public Finances K6

A Magyar Szabadalmi Hivatal elnökének 1/2007. (MK 5.) MSZH közleménye

egyes 2007. évi kiállításokon bemutatásra kerülő találmányok, védjegyek, formatervezési és használati minták kiállítási kedvezményéről, illetve kiállítási elsőbbségéről

Az 1995. évi XXXIII. törvény 3. §-ának *b)* pontja, az 1997. évi XI. törvény 53. §-a (1) bekezdésének *c)* pontja, a 2001. évi XLVIII. törvény 40. §-a (1) bekezdésének *c)* pontja és az 1991. évi XXXVIII. törvény 36. §-ának (1) bekezdése alapján közzéteszem, hogy

– a 2007. január hó 18. és 20. napjai között Budapesten megrendezendő „SZŐLÉSZET és PINCÉSZET” szakkiállításon és a „MAGYAR KERT” szakkiállításon,

– a 2007. január hó 31. és február hó 3. napjai között Budapesten megrendezendő „AGRO + MASHEXPO” Nemzetközi mezőgazdasági és mezőgép kiállításon,

– a 2007. február hó 15. és 18. napjai között Budapesten megrendezendő „BUDAPEST BOAT SHOW” Nemzetközi hajókiállításon,

– a 2007. február hó 20. és 23. napjai között Budapesten megrendezendő „9. LABORTECHNIKA” kiállításon,

– a 2007. február hó 28. és március hó 4. napjai között Budapesten megrendezendő „BUDAPEST MOTOR KIÁLLÍTÁS” Nemzetközi motorkerékpár szakkiállításon, a „FeHoVa” Fegyver, Horgászat, Vadászat nemzetközi kiállításon és a „SPORT” Nemzetközi sport és életmód kiállításon,

– a 2007. március hó 29. és április hó 1. napjai között Budapesten megrendezendő „UTAZÁS” Nemzetközi idegenforgalmi kiállításon és a „KARÁT” Nemzetközi ékszer, drágakő, óra szakkiállításon és vásáron,

– a 2007. április hó 11. és 15. napjai között Budapesten megrendezendő „CONSTRUMA” Nemzetközi építőipari szakkiállításon,

– a 2007. április hó 19. és 21. napjai között a megújuló energiákról és hatékony épületfelújításról Budapesten megrendezendő „RENEXPO” Nemzetközi kiállításon és kongresszuson,

– a 2007. április hó 25. és 28. napjai között Budapesten megrendezendő „HUNGAROTHERM” Nemzetközi fűtés-, szellőzés-, klíma- és szanitertechnikai szakkiállításon,

– a 2007. április hó 26. és május hó 1. napjai között Budapesten megrendezendő „LUXUSAUTÓ SHOW” Nemzetközi sport- és luxusautó kiállításon,

– a 2007. május hó 8. és 11. napjai között Budapesten megrendezendő „MACH-TECH” Nemzetközi gépgyártás-technológiai szakkiállításon és az „ELECTROSALON” Nemzetközi elektronikai, elektrotechnikai és automatizálási kiállításon,

– a 2007. május hó 18. és 19. napjai között Budapesten megrendezendő „TEMEXPO” Nemzetközi temetkezési szakkiállításon,

– a 2007. szeptember hó 8. és 16. napjai között Budapesten megrendezendő „BNV” Budapesti Nemzetközi Vásáron és az „INFOMARKET-INFOTREND” Információtechnológiai és telekommunikációs vásáron,

– a 2007. szeptember hó 21. és 23. napja között Budapesten megrendezendő „BUDAPESTI EROTIKA” kiállításon és börzén,

– a 2007. szeptember hó 25. és 28. napjai között Budapesten megrendezendő „HOVENTA” Nemzetközi kereskedelmi és vendéglátótechnikai szakkiállításon,

– a 2007. szeptember hó 27. és 29. napjai között Budapesten megrendezendő „INGATLAN KIÁLLÍTÁSON”,

– a 2007. október hó 2. és 4. napjai között Budapesten megrendezendő „KÁBEL ÉS SZATELLIT KIÁLLÍTÁS” Kelet- és közép-európai kábel és szatellit kiállításon,

– a 2007. október hó 2. és 5. napjai között Budapesten megrendezendő „PROMOTION” Nemzetközi marketingkommunikációs szakkiállításon, a „BUDATRANSPACK” Nemzetközi anyagmozgatási és csomagolási szakkiállításon és a „PRINTEXPO” Nemzetközi nyomdaipari szakkiállításon,

– a 2007. október hó 17. és 21. napjai között Budapesten megrendezendő „AUTOMOBIL 2007 Budapesti Autószalon” Nemzetközi járműipari szakkiállításon,

– a 2007. október hó 29. és 31. napjai között Budapesten megrendezendő „Bútorvilág” Nemzetközi bútor szakvásáron,

– a 2007. november hó 6. és 9. napjai között Budapesten megrendezendő „ÖKOTECH” Nemzetközi környezetvédelmi és kommunális szakkiállításon,

– a 2007. november hó 7. és 10. napjai között Budapesten megrendezendő „HUNGAROMED+DENT” Nemzetközi orvostechnikai, egészségügyi szakkiállításon és konferencián,

– a 2007. november hó 8. és 11. napjai között Budapesten megrendezendő „Hó-Show Találkozó a téli sportok szerelmeseinek” kiállításon és a „SPA & WELLNESS” Egészségturisztikai szakkiállítás konferencián és vásáron,

– a 2007. november hó 9. és 11. napjai között Budapesten megrendezendő „MODERN NŐ” kiállításon,

– a 2007. november hó 15. és 17. napjai között Budapesten megrendezendő „IV. Magyarországi Buybrand Show” Nemzetközi Franchise Expón és Konferencián és II. Vending Expón,

– a 2007. november hó 16. és 18. napjai között Budapesten megrendezendő „EDUCATIO” Nemzetközi oktatási szakkiállításon és vásáron,

– a 2007. november hó 28. és december hó 1. napjai között Budapesten megrendezendő „C + D” Közép-európai védelmi felszerelés és repülési szakkiállításon

bemutatásra kerülő találmányokat, védjegyeket, formatervezési és használati mintákat az említett jogszabályokban meghatározott kiállítási kedvezmény, illetve kiállítási elsőbbség illeti meg.

Dr. Bendzsel Miklós s. k.,
a Magyar Szabadalmi Hivatal elnöke

A Magyar Szabadalmi Hivatal elnökének 2/2007. (MK 16.) MSZH közleménye

az „IDEA 2007” (Ötlet – Újdonság – Találmány) nemzetközi kiállításon és vásáron bemutatásra kerülő találmányok, védjegyek, formatervezési és használati minták kiállítási kedvezményéről, illetve kiállítási elsőbbségéről

Az 1995. évi XXXIII. törvény 3. §-ának *b)* pontja, az 1997. évi XI. törvény 53. §-a (1) bekezdésének *c)* pontja, a 2001. évi XLVIII. törvény 40. §-a (1) bekezdésének *c)* pontja és az 1991. évi XXXVIII. törvény 36. §-ának (1) bekezdése alapján közzéteszem, hogy a 2007. szeptember hó 14. és 16. napjai között Hódmezővásárhelyen megrendezendő „IDEA 2007” (Ötlet – Újdonság – Találmány) nemzetközi kiállításon és vásáron bemutatásra kerülő találmányokat, védjegyeket, formatervezési és használati mintákat az említett jogszabályokban meghatározott kiállítási kedvezmény, illetve kiállítási elsőbbség illeti meg.

Dr. Bendzsel Miklós s. k.,
a Magyar Szabadalmi Hivatal elnöke

NEMZETKÖZI TÁJÉKOZTATÁS

SZABADALMI EGYÜTTMŰKÖDÉSI SZERZŐDÉS (PCT)

A Máltai Köztársaság csatlakozása

A Máltai Köztársaság Kormánya 2006. december 1-jén letétbe helyezte csatlakozási okmányát a Washingtonban, 1970. június 19-én létrejött, 1979. szeptember 28-án és 1984. február 3-án, valamint 2001. október 3-án módosított Szabadalmi Együttműködési Szerződésre (PCT) vonatkozóan.

A csatlakozási okmány tartalmaz egy nyilatkozatot, amely szerint az említett Szerződés 64. cikkének (5) bekezdése értelmében a Máltai Köztársaság nem tekinti magára nézve kötelező hatályúnak a Szerződés 59. cikkét.

A Szerződés 2007. március 1-jén lép hatályba a Máltai Köztársaság vonatkozásában.

A Bahreini Királyság csatlakozása

A Bahreini Királyság Kormánya 2006. december 18-án letétbe helyezte csatlakozási okmányát a Washingtonban, 1970. június 19-én létrejött, 1979. szeptember 28-án és 1984. február 3-án, valamint 2001. október 3-án módosított Szabadalmi Együttműködési Szerződésre (PCT) vonatkozóan.

A csatlakozási okmány tartalmaz egy nyilatkozatot, amely szerint az említett Szerződés 64. cikkének (5) bekezdése értelmében a Bahreini Királyság nem tekinti magára nézve kötelező hatályúnak a Szerződés 59. cikkét.

A Szerződés 2007. március 18-án lép hatályba a Bahreini Királyság vonatkozásában.

BUDAPESTI SZERZŐDÉS

A Cseh Köztársaság közleménye a Czech Collection of Microorganisms (CCM) vonatkozásában

A Cseh Köztársaság Kormánya 2006. október 13-án közleményben jelezte a Szellemi Tulajdon Világszervezete főigazgatójának a *Czech Collection of Microorganisms (CCM)* nevének, telefon- és faxszámának, elektronikus és honlapcímének, valamint a díjszabásának megváltozását. A CCM a mikroorganizmusok szabadalmi eljárás céljából történő letétbe helyezése nemzetközi elismeréséről szóló, 1977. április 28-án, Budapesten aláírt és 1980. szeptember 26-án módosított Budapesti Szerződés szerinti nemzetközi letéteményes szerv.

A Budapesti Szerződés Végrehajtási Szabályzata 12.2 szabályának *c)* pontja értelmében az említett közleményben meghatározott díjak 2006. december 1-jén léptek hatályba, azaz a harmincadik napon azt követően, hogy a Nemzetközi Iroda közzétette a változást.

Ez az értesítés hozzáférhető a WIPO honlapján:
http://www.wipo.int/budapest.

A Koreai Köztársaság közleménye a Korean Collection for Type Cultures-nál (KCTC) letétbe helyezhető mikroorganizmus-fajták listájának kibővítéséről

2006. december 13-án a Koreai Köztársaság Kormánya írásos közleményben jelezte a Szellemi Tulajdon Világszervezete főigazgatójának a nemzetközi letéteményes szervénél, a *Korean Collection for Type Cultures-nál (KCTC)* letétbe helyezhető mikroorganizmus-fajták listájának kibővítését.

Ez az értesítés hozzáférhető a WIPO honlapján:
http://www.wipo.int/budapest.

Az Olasz Köztársaság közleménye a Collection of Industrial Yeasts DBVPG vonatkozásában

Az Olasz Köztársaság Kormánya 2006. szeptember 19-én közleményben jelezte a Szellemi Tulajdon Világszervezete főigazgatójának a *Collection of Industrial Yeasts DBVPG* címének, telefonszámainak, elektronikus és honlapcímének, valamint a díjszabásának megváltozását. A *Collection of Industrial Yeasts DBVPG* a mikroorganizmusok szabadalmi eljárás céljából történő letétbe helyezése nemzetközi elismeréséről szóló, 1977. április 28-án, Budapesten aláírt és 1980. szeptember 26-án módosított Budapesti Szerződés szerinti nemzetközi letéteményes szerv.

A Budapesti Szerződés Végrehajtási Szabályzata 12.2 szabályának *c)* pontja értelmében az említett közleményben meghatározott díjak 2006. november 5-én léptek hatályba, azaz a harmincadik napon azt követően, hogy a Nemzetközi Iroda közzétette a változást.

Ez az értesítés hozzáférhető a WIPO honlapján:
http://www.wipo.int/budapest.

Japán nyilatkozata a letétbe helyezhető mikroorganizmus-fajták listájának kibővítéséről és a National Institute of Technology and Evaluation, Patent Microorganisms Depositary (NPMD) új díjszabásáról

2006. december 20-án Japán Kormánya írásos közleményben jelezte a Szellemi Tulajdon Világszervezete főigazgatójának a Budapesti Szerződés szerinti nemzetközi letéteményes szervénél, a *National Institute of Technology and Evaluation, Patent Microorganisms Depositary-nél (NPMD)* letétbe helyezhető mikroorganizmus-fajták listájának kibővítését és az új díjszabást.

A Budapesti Szerződés 7. cikke (1) bekezdésének *b)* pontja és a Végrehajtási Szabályzat 3.3 szabálya értelmében a letétbe helyezhető mikroorganizmus-fajták listájának kibővítése 2007. február 1-jén lépett hatályba. A Végrehajtási Szabályzat 12.2 *a)* pontja szerint az említett közleményben meghatározott díjak 2007. február 1-jén léptek hatályba, kivéve a díjszabás I. *d)* pontjában meghatározott kezelési költséget, amely a Végrehajtási Szabályzat 12.2 szabályának *c)* pontja értelmében 2007. február 9-én lépett hatályba, azaz a harmincadik napon azt követően, hogy a Nemzetközi Iroda közzétette a változásokat.

Ez az értesítés hozzáférhető a WIPO honlapján:
http://www.wipo.int/budapest.

MADRIDI MEGÁLLAPODÁS

Az Üzbegisztáni Köztársaság felmondása

Az Üzbegisztáni Köztársaság Kormánya 2007. január 3-án letétbe helyezte a védjegyek nemzetközi lajstromozásáról szóló Madridi Megállapodás felmondására vonatkozó okmányát.

A Madridi Megállapodás 15. cikke értelmében, és ahogyan azt az Üzbegisztáni Köztársaság jelezte, az említett felmondás 2008. január 1-jén lép hatályba az Üzbegisztáni Köztársaság vonatkozásában.

MADRIDI JEGYZŐKÖNYV

Az Azerbajdzsáni Köztársaság csatlakozása

Az Azerbajdzsáni Köztársaság Kormánya 2007. január 15-én letétbe helyezte csatlakozási okmányát a védjegyek nemzetközi lajstromozásáról szóló Madridi Megállapodáshoz kapcsolódó 1989. évi Jegyzőkönyvre (Madridi Jegyzőkönyv) vonatkozóan.

A Madridi Jegyzőkönyv 2007. április 15-én lép hatályba az Azerbajdzsáni Köztársaság vonatkozásában.

HÁGAI MEGÁLLAPODÁS GENFI SZÖVEG

A Francia Köztársaság megerősítése

A Francia Köztársaság Kormánya 2006. december 18-án letétbe helyezte megerősítő okmányát az 1999. július 2-án, Genfben elfogadott, az ipari minták nemzetközi lajstromozásáról szóló 1925. évi Hágai Megállapodás genfi szövegére vonatkozóan („genfi szöveg”).

A genfi szöveg 2007. március 18-án lép hatályba a Francia Köztársaság vonatkozásában.

A hatósági közlemények rovataiban alkalmazott kódok és rendezési elvek

Az iparjogvédelmi dokumentumokat kibocsátó egyes országokat és egyes nemzetközi szervezeteket azonosító kódok (a WIPO 3. szabványa szerint)

AD Andorra
AE Egyesült Arab Emirátusok
AF Afganisztán
AG Antigua és Barbuda
AI Anguilla
AL Albánia
AM Örményország
AN Holland Antillák
AO Angola
AP Afrikai Országok Iparjogvédelmi Szervezete (ARIPO)
AR Argentína
AT Ausztria
AU Ausztrália
AW Aruba
AZ Azerbajdzsán
BA Bosznia-Hercegovina
BB Barbados
BD Banglades
BE Belgium
BF Burkina Faso
BG Bulgária
BH Bahrein
BI Burundi
BJ Benin
BM Bermuda
BN Brunei
BO Bolívia
BR Brazília
BS Bahama-szigetek
BT Bhután
BV Bouvet-sziget
BW Botswana
BX Benelux Védjegy Hivatal (BBM) és Benelux Ipari Minta Hivatal (BBDM)
BY Belorusszia
BZ Belize
CA Kanada
CD Kongói Demokratikus Köztársaság
CF Közép-afrikai Köztársaság
CG Kongó
CH Svájc
CI Elefántcsontpart
CK Cook-szigetek
CL Chile
CM Kamerun
CN Kína
CO Kolumbia
CR Costa Rica
CU Kuba
CV Zöld-foki Köztársaság
CY Ciprus
CZ Csehország
DE Németország
DJ Dzsibuti
DK Dánia
DM Dominikai Közösség
DO Dominikai Köztársaság
DZ Algéria
EA Eurázsiai Szabadalmi Szervezet (EAP)
EC Ecuador
EE Észtország
EG Egyiptom
EH Nyugat-Szahara
EM Belső Piaci Harmonizációs Hivatal (védjegy és ipari minta) (OHIM)
EP Európai Szabadalmi Hivatal (EPO)
ER Eritrea
ES Spanyolország
ET Etiópia
EU Európai Unió
FI Finnország
FJ Fidzsi-szigetek
FK Falkland-szigetek
FO Faröer-szigetek
FR Franciaország
GA Gabon
GB Nagy-Britannia
GC Az Öböl menti Arab Államok Együttműködési Tanácsának Szabadalmi Hivatala (GCC)
GD Grenada
GE Grúzia
GH Ghána
GI Gibraltár
GL Grönland
GM Gambia
GN Guinea
GQ Egyenlítői-Guinea
GR Görögország
GS Dél-Georgia és a Dél-Sandwich-szigetek
GT Guatemala
GW Bissau-Guinea
GY Guyana
HK Hongkong
HN Honduras
HR Horvátország
HT Haiti
HU Magyarország
ID Indonézia
IE Írország
IL Izrael
IN India
IQ Irak
IR Irán
IS Izland
IT Olaszország
JM Jamaica
JO Jordánia
JP Japán
KE Kenya
KG Kirgizisztán
KH Kambodzsa
KI Kiribati
KM Comore-szigetek
KN Saint Christopher és Nevis
KP Koreai Népi Demokratikus Köztársaság
KR Koreai Köztársaság
KW Kuvait
KY Kajmán-szigetek
KZ Kazahsztán
LA Laosz
LB Libanon
LC Saint Lucia
LI Liechtenstein
LK Srí Lanka
LR Libéria
LS Lesotho
LT Litvánia
LU Luxemburg
LV Lettország
LY Líbia
MA Marokkó
MC Monaco
MD Moldova
ME Montenegró
MG Madagaszkár
MK Macedónia
ML Mali
MM Mianmar
MN Mongólia
MO Makao
MP Észak-Marina-szigetek
MR Mauritánia
MS Montserrat
MT Málta
MU Mauritius
MV Maldív-szigetek
MW Malawi
MX Mexikó
MY Malajzia
MZ Mozambik
NA Namíbia
NE Niger
NG Nigéria
NI Nicaragua
NL Hollandia
NO Norvégia
NP Nepál
NR Nauru
NZ Új-Zéland
OA Szellemi Tulajdon Afrikai Szervezete (OAPI)
OM Omán
PA Panama
PE Peru
PG Pápua Új-Guinea
PH Fülöp-szigetek
PK Pakisztán
PL Lengyelország
PT Portugália
PW Palau

PY Paraguay
QA Katar
RO Románia
RS Szerbia
RU Oroszország
RW Ruanda
SA Szaúd-Arábia
SB Salamon-szigetek
SC Seychelle-szigetek
SD Szudán
SE Svédország
SG Szingapúr
SH Szent Ilona
SI Szlovénia
SK Szlovákia
SL Sierra Leone
SM San Marino
SN Szenegál
SO Szomália
SR Suriname
ST São Tomé és Principe
SV Salvador
SY Szíria
SZ Szváziföld
TC Turks- és Caicos-szigetek
TD Csád
TG Togo
TH Thaiföld
TJ Tádzsikisztán
TM Türkmenisztán
TN Tunézia
TO Tonga
TR Törökország
TT Trinidad és Tobago
TV Tuvalu
TW Tajvan (Kínai Köztársaság)
TZ Tanzánia
UA Ukrajna
UG Uganda
US Amerikai Egyesült Államok
UY Uruguay
UZ Üzbegisztán
VA Vatikán
VC Saint Vincent
VE Venezuela
VG Brit Virgin-szigetek
VN Vietnam
VU Vanuatu
WO Szellemi Tulajdon Világszervezete (WIPO) Nemzetközi Irodája
WS Nyugat-Szamoa
YE Jemen
ZA Dél-afrikai Köztársaság
ZM Zambia
ZR Zaire
ZW Zimbabwe

Szabadalom, kiegészítő oltalmi tanúsítvány, növényfajta-oltalom, használati minta és formatervezési minta adatok azonosítói (INID-kódok a WIPO 9. szabványa szerint)

(10) Lajstromozási és közzétételi adatok
- (11) a dokumentum száma: szabadalmi és növényfajta-oltalmi rovatokban közzétételi szám vagy lajstromszám; használati minta és formatervezési minta rovatokban lajstromszám; a megadott szabadalmak, a megadott növényfajta-oltalmak, a megadott használati minta oltalmak és a megadott formatervezési mintaoltalmak rovatokban a lajstromszámhoz kapcsolt dátum a megadó határozat kelte
- (13) a publikáció fajtája a WIPO 16. szabványa szerint

(20) Bejelentési adatok
- (21) a bejelentés ügyszáma
- (22) a bejelentés napja
- (23) a kiállítási elsőbbség vagy kedvezmény, illetve a módosítási elsőbbség napja
- (24) a tanúsítvány oltalmi idejének kezdete

(30) Uniós elsőbbség adatai, illetve UPOV Egyezmény szerinti elsőbbség adatai

(40) A közzététel napja

(50) Műszaki adatok
- (51) Nemzetközi Szabadalmi Osztályozás (szabadalmi, illetve használati minta rovatokban);
  Locarnói Megállapodás szerinti osztályozás (formatervezési minta rovatokban)
  UPOV-kód (növényfajta-oltalmi rovatokban)
- (53) növényfajta fajtaneve
- (54) a találmány, illetve a szabadalom címe, a növényfajta fajneve, latin neve, a használati minta címe, a formatervezési minta megnevezése
- (55) a növényfajta fényképe, illetve a formatervezési minta fényképe vagy rajza
- (57) szabadalmi rovatokban a kivonat, használati minta rovatokban a főigénypont (a jellemző ábrával)

(60) Összefüggő bejelentések, szabadalmak, kiegészítő oltalmi tanúsítványok, növényfajta-oltalmak, használati minták adatai
- (62) megosztás esetén a korábbi szabadalmi, növényfajta-oltalmi, illetve használati minta bejelentés ügyszáma
- (65) közzétételi szám (megadott szabadalmakkal kapcsolatban)
- (66) belső elsőbbség napja
- (67) származtatást megalapozó irat adatai
- (68) az alapszabadalom lajstromszáma

(70) A jogosult, a feltaláló és a képviselő adatai
- (71) bejelentő
- (72) feltaláló, szerző, nemesítő
- (73) szabadalmas, jogosult
- (74) képviselő

(80) A Budapesti Szerződés és a Szabadalmi Együttműködési Szerződés szerinti adatok
- (83) a mikroorganizmus törzs (biológiai anyag) letétbe helyezésének adatai
- (84) szekvencialista, illetve táblázat
- (86) a nemzetközi (PCT) bejelentés száma
- (87) a nemzetközi (PCT) bejelentés közzétételi száma

(90) Az Európai Szabadalmi Egyezmény szerinti adatok, valamint a kiegészítő oltalmi tanúsítványra vonatkozó adatok
- (92) a termék első magyarországi forgalomba hozatali engedélyének száma és kelte, valamint az engedélyezett termék neve
- (93) a termék első közösségi forgalomba hozatali engedélyének száma és kelte
- (94) a tanúsítvány oltalmi idejének lejárta
- (95) a kiegészítő oltalmi tanúsítvány címe (a termék megnevezése) és a termék típusa
- (96) az európai (EP) bejelentés adatai
- (97) az európai (EP) bejelentés közzétételi adatai;
  az európai szabadalom megadásának az Európai Szabadalmi Közlönyben történt meghirdetési adatai

A publikáció fajtája (a WIPO 16. szabványa szerint)

A 1996. január 1-je előtti bejelentési nappal rendelkező szabadalmi bejelentések közzététele, illetve közzététel nélkül megadott szabadalmak meghirdetése
A1 1996. január 1-je utáni bejelentési nappal rendelkező szabadalmi bejelentések közzététele és tájékoztatás az elvégzett újdonságkutatásról
A2 1996. január 1-je utáni bejelentési nappal rendelkező szabadalmi bejelentések, növényfajta-oltalmak közzététele
A3 Külön tájékoztatás az 1996. január 1-je utáni bejelentési nappal rendelkező szabadalmi bejelentésekben a közzétételt követően elvégzett újdonságkutatásokról
B1 Megadott szabadalmak, növényfajta-oltalmak
B2 Korlátozott szabadalmak
B8 Helyreigazítás a szabadalmi leírások bibliográfiai adataiban
B9 Helyreigazítás a szabadalmi leírásokban

Védjegy és földrajzi árujelző adatok azonosítói (INID-kódok a WIPO 60. szabványa szerint)

(100) Lajstromozási és megújítási adatok
- (111) lajstromszám

(141) a lajstromozási eljárás és az oltalom megszűnésének napja
(151) a lajstromozás napja
(156) a megújítás napja
(180) a lejárat napja
(200) Bejelentési adatok
(210) a bejelentés ügyszáma
(220) a bejelentés napja
(230) a kiállítási elsőbbség adatai
(300) Uniós elsőbbség adatai
(400) A Nemzetközi Iroda részéről történő közzététel adatai
(450) a Nemzetközi Irodánál a közzétételt tartalmazó lap száma
(500) Egyéb adatok
(511) az árujegyzék vagy a termékjegyzék a Nizzai Megállapodás szerint, adatközlésnél csak az osztályok száma szerepel
(540) a földrajzi árujelző megnevezése
(541) a megjelölés közönséges írásmóddal
(546) a megjelölés ábrával, illetve a közönségestől eltérő írásmóddal
(551) együttes vagy tanúsító védjegy
(554) térbeli megjelölés
(555) hologrammegjelölés
(556) hangmegjelölés
(580) a Nemzetközi Iroda hivatalos lapjában történő közzététel napja
(591) szín- vagy színes megjelölés
(600) Összefüggő bejelentések, védjegyek adatai
(641) megosztás esetén a korábbi bejelentés ügyszáma
(646) megosztás esetén a korábbi védjegy lajstromszáma
(660) a belső elsőbbség adatai
(700) A jogosult, a képviselő és az engedélyes adatai
(731) bejelentő
(732) védjegyjogosult, a nemzetközi lajstrom szerinti jogosult vagy a lajstromozási eljárásban résztvevő bejelentő
(740) képviselő
(791) engedélyes

A rovatok rendezési elvei

A szabadalmi és a használati mintaoltalmi bejelentések, illetve a megadott szabadalmak és használati mintaoltalmak adatai NSZO-szekciónként, a formatervezési mintaoltalmi bejelentések, illetve a megadott formatervezési mintaoltalmak adatai a Locarnói Megállapodás szerinti osztályonként csoportosítva, az első helyen szereplő bejelentők nevének betűrendjében, a növényfajta-oltalmi bejelentések ügyszám szerinti sorrendben jelennek meg.

Az egyes rovatcímek mellett feltüntetett négyjegyű kódok az adott rovatok tartalmára utalnak a WIPO 17. szabványa szerint.

A szabadalmi bejelentések közzététele című rovatban a T betűvel kezdődő dokumentumszám az 1996. január 1-je előtti bejelentési nappal rendelkező teljes vizsgálatú, a H betűvel kezdődő dokumentumszám halasztott vizsgálatú szabadalmi bejelentésre utal.

Kiegészítő oltalmi tanúsítvány iránti bejelentések az ügyszám, a megadott kiegészítő oltalmi tanúsítványok a lajstromszám szerinti sorrendben jelennek meg.

A védjegy és földrajzi árujelző bejelentések a bejelentők nevének betűrendjében, a lajstromozások lajstromszám szerinti sorrendben jelennek meg.

SZABADALMI KÖZLEMÉNYEK

Adatközlés szabadalmi bejelentésekről

A – SZEKCIÓ
KÖZSZÜKSÉGLETI CIKKEK

(21) P 06 00940 (22) 2006.12.21.
(71) 4DROPS Bt., Budapest, 1037 Bóbita u. 4. 9. lh II/10. (HU)
(54) Mozgás- és koordinációfejlesztő játékeszköz
(23) 2006.10.02.
(74) Kocsis Péter egyéni szabadalmi ügyvivő, Szentendre

(21) P 06 00870 (22) 2006.11.24.
(71) dr. Kacskovics Imre, Budakeszi, 2092 Hunor u. 20/a (HU); dr. Bősze Zsuzsanna, Gödöllő, 2100 Ibolya u. 63. fsz. 2. (HU)
(54) Transzgenikus állat megnövekedett immunglobulin szinttel, és eljárás annak előállítására
(74) Lengyel Zsolt, DANUBIA Szabadalmi és Védjegy Iroda Kft., Budapest

(21) P 06 00935 (22) 2001.08.14.
(71) Coloplast A/S, Humlebaek, 3050 Holtedam 1. (DK)
(54) Újrafelhasználható gyűjtőtasak emberi ürülék számára
(30) PA2000 01213 2000.08.15. DK
(62) P0302906 2001.08.14. HU
(74) Kovács Ivánné, DANUBIA Szabadalmi és Védjegy Iroda Kft., Budapest

(21) P 06 00928 (22) 2006.12.19.
(71) Dobó Zoltán, Solymár, 2083 Magas u. 8. (HU)
(54) Eljárás és egyszerű csőrátét műanyag hulladék méretének minimalizálására

(21) P 06 00950 (22) 2006.12.29.
(71) Jerecyan Ara, Budapest, 1025 Csatárka út 24. (HU)
(54) Inkontinencia védőzacskó

(21) P 06 00917 (22) 2006.12.18.
(71) Richter Gedeon Nyrt., Budapest, 1103 Gyömrői út 19/21. (HU)
(54) Endothel sejtekre ható gyógyászati készítmény

(21) P 06 00938 (22) 2006.12.21.
(71) Sanofi-Aventis, Paris, 75013 174, Avenue de France (FR)
(54) Gyógyszerkészítmények
(74) Őri János, CHINOIN Gyógyszer és Vegyészeti Termékek Gyára Zrt., Budapest

(21) P 06 00939 (22) 2006.12.21.
(71) Sanofi-Aventis, Paris, 75013 174, Avenue de France (FR)
(54) Gyógyszerkészítmények
(74) Őri János, CHINOIN Gyógyszer és Vegyészeti Termékek Gyára Zrt., Budapest

(21) P 06 00923 (22) 2006.12.19.
(71) Szilágyi Vilmos Gyula, Kecskemét, 6000 Budai hegy 159. (HU)
(54) Lépcsőn járó, ollós-rugós emelőszerkezetű, állítható ülésmagasságú kerekes szék
(74) dr. Haskó Imre ügyvéd, Kecskemét

B – SZEKCIÓ
IPARI MŰVELETEK ÁLTALÁBAN ÉS SZÁLLÍTÁS

(21) P 06 00901 (22) 2006.12.07.
(71) Glocz László, Ercsi, 2451 Rákóczi út 54. (HU)
(54) Eljárás és vezérlőegység villamosenergia-hasznosító berendezés vezérlésére
(74) Király György, JUREX Iparjogvédelmi Iroda, Budapest

(21) P 06 00926 (22) 2006.12.19.
(71) Kiss László, Eger, 3300 Gerinc út 23. (HU)
(54) Gépjárművek sebességfokozatainak, végsebesség meghatározása, biztonságos fokozatváltáshoz és haladáshoz

(21) P 06 00897 (22) 2006.12.04.
(71) Kovács József, Szeged, 6729 Titeli u. 14/a (HU)
(54) Eljárás és berendezés reflektorok vakító hatásának megszüntetésére

(21) P 06 00902 (22) 2006.12.11.
(71) Marchis-Markos István, Szekszárd, 7100 Béke telep 24. (HU)
(54) Egykerekűvé alakítható kerékpár
(74) Rónaszéki Tibor szabadalmi ügyvivő, Budapest

(21) P 06 00930 (22) 2006.12.20.
(71) Trodimp-R Kft., Budapest, 1119 Andor u. 43. (HU)
(54) Bélyegző – bővített funkcióval

C – SZEKCIÓ
VEGYÉSZET ÉS KOHÁSZAT

(21) P 06 00913 (22) 2006.12.15.
(71) dr. Kalmár Gergely, Győrság, 9084 Öreg u. 26. (HU)
(54) Eljárás poliamilo-aminopeptid kötésű természetes műanyag gyártására

(21) P 06 00918 (22) 2006.12.18.
(71) RICHTER Gedeon Vegyészeti Gyár Rt., Budapest, 1103 Gyömrői út 19–21. (HU)
(54) Új gyógyhatású vegyületek

(21) P 06 00919 (22) 2006.12.18.
(71) RICHTER Gedeon Vegyészeti Gyár Rt., Budapest, 1103 Gyömrői út 19–21. (HU)
(54) Új gyógyhatású vegyületek

(21) P 06 00920 (22) 2006.12.18.
(71) RICHTER Gedeon Vegyészeti Gyár Rt., Budapest, 1103 Gyömrői út 19–21. (HU)
(54) Új gyógyhatású vegyületek

(21) P 06 00925 (22) 2006.12.19.
(71) Richter Gedeon Nyrt., Budapest, 1103 Gyömrői út 19/21. (HU)
(54) Új CB1-antagonisták és előállításuk

(21) P 06 00924 (22) 2006.12.19.
(71) ÉMK Észak-Magyarországi Környezetvédelmi Kft., Sajóbábony, 3792 (HU)
(54) Eljárás szennyvíztisztító telepen keletkező és/vagy fermentációs iszap kezelésére és hasznosítására
(74) Karaffy Erzsébet szabadalmi ügyvivő, Miskolc

(21) P 06 00937 (22) 2006.12.21.
(71) Überhardt Tamás, Budapest, 1101 Platán sor 13. (HU)
(54) Eljárás a maleinsav-anhidrid-gyártás desztillációs üstmaradékának hasznosítására tiszta fumársavként

E – SZEKCIÓ
HELYHEZ KÖTÖTT LÉTESÍTMÉNYEK

(21) P 06 00908 (22) 2006.12.12.
(71) Agrimotor Kft., Alsónémedi, 2351 Haraszti út 130. (HU)
(54) Kis teljesítményű betonkeverő
(74) Mák András, S.B.G. & K. Szabadalmi Ügyvédi Iroda, Budapest

(21) P 06 00941 (22) 2006.12.21.
(71) Béleczki Attila, Fót, 2151 Üveghegy u. 9. (HU)
(54) Falszerkezeti panel alacsony energiaigényű lakó- és középületek építéséhez

(21) P 06 00934 (22) 2006.12.20.
(71) Csalló Zoltán, Ajkarendek, 8447 Napraforgó u. 14. (HU)
(54) Eljárás hálóval merevített építőelem előállítására, valamint az eljárással előállított építőelem
(74) VTPatent Iparjogvédelmi és Innovációs Iroda Kft., Budapest

(21) P 06 00945 (22) 2006.12.22.
(71) Kertész Imre, Budapest, 1138 Róbert K. krt. 14/c VII/28. (HU)
(54) Hőszigetelő lapok felületek, főleg falak belső oldali hőszigeteléséhez, valamint eljárás felületek, főleg falak belső oldali hőszigetelésének kialakítására

(21) P 06 00887 (22) 2006.11.30.
(71) Tamics Ernő, Budapest, 1141 Kalocsai u. 10/b (HU)
(54) Az alumínium-mész reakcióban generált hidrogénnel habosított poliszaccharid tartalmú építő- és szigetelőanyagok és eljárás az alumínium-mész reakcióban generált hidrogénnel habosított poliszacharid tartalmú építő- és szigetelőanyagok előállítására

F – SZEKCIÓ
MECHANIKA, VILÁGÍTÁS, FŰTÉS

(21) P 06 00722 (22) 2006.09.13.
(71) Czinner Győző, Budapest, 1027 Bem rkp. 30. VII/60. (HU)
(54) Kombinált hőhasznosítású, folyadékhűtésű, visszacsatolt áramlási rendszerű, tengelyteljesítményre integrált, kompaund belső égésű motor

(21) P 06 00932 (22) 2006.12.20.
(71) Hegyi Zoltán, Debrecen, 4031 Árvalányhaj u. 11. (HU)
(54) Hővisszanyerő dob

(21) P 06 00931 (22) 2006.12.20.
(71) Wehner Péter, Budapest, 1029 Rézsű u. 54. (HU)
(54) Hűtőszekrény, hűtőkamra és hűtési eljárás

G – SZEKCIÓ
FIZIKA

(21) P 06 00922 (22) 2006.12.18.
(71) Budapesti Műszaki és Gazdaságtudományi Egyetem Diákközpont, Budapest, 1111 Műegyetem rkp. 3. (HU); MTA Szilárdtestfizikai és Optikai Kutatóintézet, Budapest, 1121 Konkoly Thege Miklós út 29–33. (HU); Technoorg Linda Tudományos Műszaki Fejlesztő Kft., Budapest, 1112 Rákó u. 11. (HU); Széchenyi István Egyetem, Győr, 9026 Egyetem tér 1. (HU)
(54) Elrendezés és eljárás hologramok digitális feldolgozása
(74) dr. Antalffy-Zsiros András, DANUBIA Szabadalmi és Védjegy Iroda Kft., Budapest

(21) P 06 00895 (22) 2006.12.04.
(71) Fazekas Gyula, Budapest, 1055 Bihari János u. 15. (HU)
(54) Eljárás audio-vizuális nyelvoktatáshoz

(21) P 06 00911 (22) 2006.12.14.
(71) Hóbor László, Devecser, 8460 Ifjúsági út 36. (HU)
(54) Koronapozicionáló szerkezet karórákhoz
(74) Kovári György, ADVOPATENT Szabadalmi és Védjegy Iroda, Budapest

(21) P 06 00947 (22) 2006.12.22.
(71) MikroVákuum Kft., Budapest, 1147 Kerékgyártó u. 10. (HU)
(54) Eljárás biomolekuláknak koncentrációmeghatározás és/vagy vizsgálat céljából való ideiglenes elkülönítésére
(74) Sándor József szabadalmi ügyvivő, Budapest

(21) P 06 00892 (22) 2006.11.30.
(71) Pázmány Péter Katolikus Egyetem, Budapest, 1088 Szentkirályi u. 28. (HU)
(54) Rugalmas borítás tapintásérzékelőkhöz és rugalmas borítással ellátott tapintásérzékelő-elrendezés
(74) dr. Kereszty Marcell, Gödölle, Kékes, Mészáros & Szabó Szabadalmi és Védjegy Iroda, Budapest

(21) P 06 00915 (22) 2006.12.18.
(71) Simonyi Endre, Érd, 2030 Temes u. 36. (HU)
(54) Kapcsolási elrendezés fizikai tulajdonságokat hordozó kvalitatív és/vagy kvantitatív adatokat megjelenítő jelek feldolgozására, valamint eljárás a jelek feldolgozására

H – SZEKCIÓ
VILLAMOSSÁG

(21) P 06 00929 (22) 2006.12.19.
(71) KPE Kraft Project Elektronika Kft., Budapest, 1121 Konkoly-Thege Miklós út 29–33. (HU)
(54) Gallium indium nitrid alapú félvezető fotoelektromos eszköz és annak előállítására szolgáló eljárás
(74) Szabó Zsolt, DANUBIA Szabadalmi és Védjegy Iroda Kft., Budapest

A rovat 36 db közlést tartalmaz.

Szabadalmi bejelentések közzététele

A – SZEKCIÓ
KÖZSZÜKSÉGLETI CIKKEK

(51) ***A23C 19/09*** *(2006.01)* **(13) A1**
(21) P 05 00547 **(22) 2005.05.31.**
(71) (72) Lélek Jánosné, Ajka (HU)
(54) Édes és adott esetben ízesített sajt, előállítása és alkalmazása

(57) Édes és adott esetben ízesített sajt, amely friss tejből készült tejalvadékhoz kevert édesítő anyagot, adott esetben ízesítő anyagot tartalmaz.

Eljárás édes és adott esetben ízesített sajt előállítása a tej alvasztásával, oly módon, hogy az alvadékhoz édesítő anyagot, adott esetben ízesítő anyagot kevernek, az alvadékot melegítik, a savót elválasztják, a maradékot formában préselik.

Az édes és adott esetben ízesített sajt alkalmazása édes szendvicsek, pizzák ízesítésére, cukrászsütemények töltelékeként, édességek előállításához.

(51) ***A23L 1/172*** *(2006.01)* **(13) A1**
(21) P 05 00762 **(22) 2005.08.08.**
(71) (72) dr. Föglein Ferenc, Budapest (HU)
(54) Nyálkamentes lencsíra és melléktermék, ezek előállítása és alkalmazása
(74) dr. Láng Tivadarné, S.B.G. & K. Budapest Nemzetközi Szabadalmi Iroda, Budapest

(57) A jelen találmány tárgya nyálkamentes lencsíra, amely könnyen emészthető, közvetlen emberi fogyasztásra is alkalmas és különböző területeken, így például az élelmiszeripar, gyógyászat és állattenyésztés területén hasznosítható. A találmány a nyálkamentes lencsíra előállítási eljárására és alkalmazásaira is vonatkozik. Továbbá a találmány tárgyát képezi az előállítási eljárásban melléktermékként keletkező nyálkaanyag kinyerése és ennek alkalmazásai.

(51) ***A43B 23/10*** *(2006.01)* **(13) A1**
(21) P 04 02103 **(22) 2002.10.24.**
(71) Esjotech S.r.l., Milánó (IT)
(72) Frulla, Claudio, Lacchiarella (IT)
(54) Lábujjvédő sapka, főleg védőcipőkhöz
(30) MI2001A 002270 2001.10.29. IT
(86) PCT/EP 02/11917 (87) WO 03/037127
(74) dr. Kohlhéb Róbert, S.B.G. & K. Szabadalmi Ügyvivői Iroda, Budapest

(57) Lábujjvédő sapka főleg védőcipőkhöz, amely sapkának az a sajátossága, hogy magában foglal egy 15 %-nál nagyobb nyúlási koefficiensű alumíniumötvözetből készített testet (1). A test (1) egy hátsó nyílással és egy alsó nyílással rendelkező teret határol körül, és egy lényegében véve, vertikális perembe (3) átmenő felső részt (2) képez, amely perem (3) az elülső részt (3a) és kölcsönösen széttartó oldalsó részeket (3b) testesít meg. A lábujjvédő sapkának van még egy alsó pereme (4) is, amely az alsó nyílást körülhatárolja, és az elülső résznek (3a) és az oldalsó részeknek (3b) az alsó végéhez van kapcsolva.

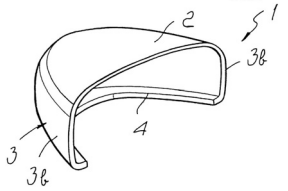

1. ábra

(51) ***A47K 13/24*** *(2006.01)*
E03D 9/02 *(2006.01)* **(13) A1**
(21) P 05 00690 **(22) 2005.07.15.**
(71) (72) Csonka Mátyás, Budapest (HU)
(54) Külső elhelyezésű adagolóeszköz folyadékok adagolására

(57) A találmány tárgya külső elhelyezésű adagolóeszköz folyadékok adagolására, amely egyik felhasználás esetében WC-csészékre helyezve az illatosító, illetve fertőtlenítő folyadék automatikus külső adagolására alkalmas, másik felhasználás esetén tetszőleges folyadék, előnyösen víz öntözési célú automatikus adagolására szolgál.

A találmány szerinti eszköz az egyik kialakítás esetén egy szanitereszköz, adott esetben WC-csésze, amelynek peremére (6) rugalmas kapcsolóelemmel, előnyösen műanyagból készült rögzítőfüllel (5) kapcsolódó folyadéktartálya (1) van, amely folyadéktartályból (1) a szanitereszköz belsejébe, a peremen (6) belülre egy kapilláris szerkezetű adagoló elem (4) van bevezetve.

A találmány szerinti eszköz a másik kialakítás esetén egy szanitereszköz, adott esetben WC-csésze, amelynek hátsó felületén (11), előnyösen a WC-ülőke rögzítő része mögött elhelyezett folyadéktartálya (1) van, amely folyadéktartályból (1) a szanitereszköz belsejébe, a peremen (6) belülre egy kapilláris szerkezetű adagoló elem (4) van bevezetve.

A találmány szerinti eszköznek egy további kialakítás esetén egy növénytartó edény (16), adott esetben virágcserép peremére (6) rugalmas kapcsolóelemmel, előnyösen műanyagból készült rögzítőfüllel (5) kapcsolódó folyadéktartálya (1) van, amely folyadéktartályból (1) a növénytartó edény (16) belsejébe, a peremen (6) belülre egy kapilláris szerkezetű adagoló elem (4) van bevezetve, és a kapilláris szerkezetű adagoló elemhez (4) egy a növénytartó edény (16) belsejébe benyúló, üreges mázatlan kerámiacsúcs (17) csatlakozik.

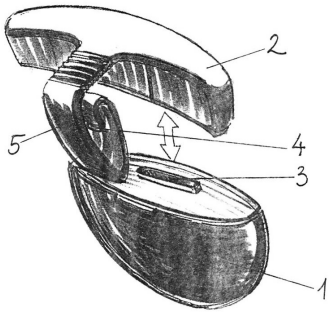

6. ábra

(51) ***A61B 17/00*** *(2006.01)* **(13) A1**
(21) P 05 00192 **(22) 2005.02.08.**
(71) (72) dr. Galajda Zoltán 30%, Debrecen (HU);
dr. Patonay Lajos 25%, Budapest (HU);
dr. Péterffy Árpád 10%, Debrecen (HU);
dr. Szentmiklósi József 10%, Debrecen (HU);
dr. Wagner Ödön 25%, Budaörs (HU)
(54) Szilikon szívpozicionáló betét dobogó szíven végzett koszorúér műtétekhez és eljárás annak előállítására
(74) dr. Wagner Ödön, Budaörs

(57) A találmány tárgya magas hőkapacitással rendelkező, szilikon alapanyagból készült, előnyösen színező és/vagy töltőanyagot is tartalmazó, szívpozicionáló betét és eljárás annak előállítására. A szívpozicionáló, szilikon alapanyagok és segédanyagok keverékéből, az emberi szívüreg anatómiai viszonyait tükröző formában, öntéses és/vagy préseléses alakadással kialakítható, mely szívpozicionáló alkalmas módszerekkel,

előnyösen mikrohullámmal felmelegítve, hőtartalmát hosszú időn keresztül, előnyösen 5-90 perc közötti időtartam alatt adja le. A szívpozicionáló betét a dobogó szívet megfelelő pozícióban alátámasztja és így azt sebészi beavatkozásra alkalmas helyzetbe hozza, miközben biztosítja annak megfelelő hőmérsékleten tartását.

---

(51) ***A61F 6/14*** *(2006.01)* **(13) A1**
(21) P 05 00469 **(22) 2005.05.09.**
(71) (72) dr. Havas Jenő, Budapest (HU);
László Sándor, Szentendre (HU)
(54) Méhen belüli fogamzásgátló eszköz

(57) A találmány tárgya méhen belüli elhelyezésre alkalmas, műanyag karokkal és hordozótesttel (1), valamint cink, réz és nemesfém ötvözet hatóanyaggal (2) kiképzett fogamzásgátló eszköz. A hatóanyag két rétegből van kialakítva. A külső réteg (3) cinktartalma 18 tömegszázaléknál nagyobb, a belső réteg (4) 18 tömegszázaléknál kisebb mennyiségben tartalmaz cinket.

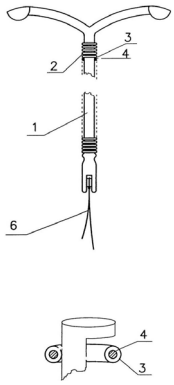

1. ábra

---

(51) ***A61F 6/14*** *(2006.01)* **(13) A1**
(21) P 05 00490 **(22) 2005.05.13.**
(71) (72) dr. Havas Jenő, Budapest (HU);
Nánásy Csaba, Budapest (HU);
Tóth István, Fonyód (HU)
(54) Méhen belüli fogamzásgátló eszköz

(57) A találmány tárgya méhen belüli elhelyezésre alkalmas, műanyag karokkal és hordozótesttel (1), valamint arany-palládium ötvözetmagot (4) tartalmazó fém hatóanyaggal (2) kiképzett fogamzásgátló eszköz.

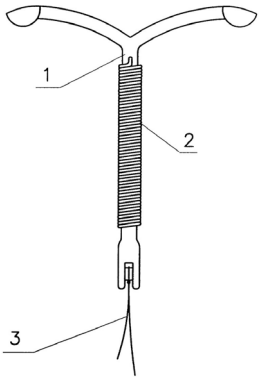

1. ábra.

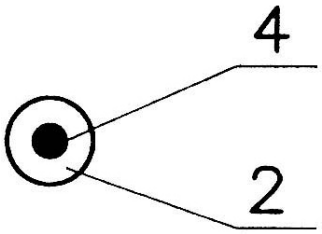

2. ábra.

---

(51) ***A61F 13/00*** *(2006.01)* **(13) A2**
(21) P 05 01023 **(22) 2002.01.07.**
(71) (72) Dvoretzky, Israel, Hamden, Connecticut (US);
Kuleza, John E., Berlin, Connecticut (US)
(54) Terápiás filmképző készítmény és a készítményt alkalmazó kezelési rendszer
(30) 60/260,430 2001.01.09. US
(86) PCT/US 02/00282 (87) WO 02/055023
(74) dr. Pethő Árpád, DANUBIA Szabadalmi és Védjegy Iroda Kft., Budapest

(57) A találmány tárgya kézkörmökön, kézkörmök alatt, lábujjkörmökön, lábujjkörmök alatt és bőrfelszíneken található rendellenességek kezelésével kapcsolatos. A találmány tárgya közelebbről egy teljesen integrált kezelési rendszer hatóanyagok célba juttatására, körmöket és bőrfelszínt sújtó betegségek drogterápiájára.

---

(51) ***A61K 9/00*** *(2006.01)*
A61K 9/14 *(2006.01)*
A61K 9/20 *(2006.01)*
A61K 9/22 *(2006.01)*
A61K 9/24 *(2006.01)* **(13) A2**
(21) P 05 01090 **(22) 2001.01.22.**
(71) Delsys Pharmaceutical Corporation, Monmouth Junction, New Jersey (US)
(72) Kupperpblatt, Gary, Hillsborough, New Jersey (US);
Karetny, Marc S., Langhorne, Pennsylvania (US);
Murari, Ramaswamy, Hillsborough, New Jersey (US);
Chrai, Suggy S., Cranbury, New Jersey (US)
(54) Többlépcsős hatóanyag-adagolási formák és eljárás ezek előállítására
(30) 60/177,230 2000.01.20. US
(86) PCT/US 01/01990 (87) WO 01/52815
(74) Kmethy Boglárka, DANUBIA Szabadalmi és Védjegy Iroda Kft., Budapest

(57) A találmány tárgya többlépcsős adagolási forma, amely dózisegységek többszörösét és szeparátorok többszörösét tartalmazza, amelyek szabályozzák a hatóanyag felszabadulását a dózisegységekből. Egy megvalósítási módban egy dózisegység a hatóanyag egy egyedüli adagolási mennyiségét tartalmazza, amelyet elektrosztatikusan raknak rá egy szubsztrátra. Az adagolási formákat úgy tervezik meg, hogy egy kívánt farmakokinetikai profilt mutasson. A találmány tárgyát képezi továbbá egy eljárás az adagolási formák előállítására.

---

(51) ***A61K 9/10*** *(2006.01)*
A61K 31/496 *(2006.01)* **(13) A2**
(21) P 05 01030 **(22) 2001.12.20.**
(71) Baxter International Inc., Deerfield, Illinois (US)
(72) Kipp, James E., Wauconda, Illinois (US);
Wong, Joseph Chung Tak, Gurnee, Illinois (US);
Doty, Mark J., Grayslake, Illinois (US);
Rebbeck, Christine L., Algonquin, Illinois (US);
Brynjelsen, Sean, Lake-In-The-Hills, Illinois (US);
Werling, Jane, Arlington Heights, Illinois (US);
Sriram, Rajaram, Glenview, Illinois (US)
(54) Szubmikronos részecske szuszpenziók előállítási eljárása
(30) 60/258,160 2000.12.22. US
09/874,799 2001.06.05. US
09/874,637 2001.06.05. US
09/874,499 2001.06.05. US
09/953,979 2001.09.17. US
10/035,821 2001.10.19. US
10/021,692 2001.12.12. US
(86) PCT/US 01/49737 (87) WO 02/055059
(74) ifj. Szentpéteri Ádám, S.B.G. & K. Szabadalmi Ügyvivői Iroda, Budapest

(57) A találmány gyógyszerészetileg aktív vegyület szuszpenziójának előállítási eljárását biztosítja, melynek keveredése az első vízzel elegyedő szerves oldószerben nagyobb mint a második vizes oldószerben. A folyamat a következő lépésekből áll:

(i) a gyógyszerészetileg aktív vegyület első mennyiségének feloldása a vízzel elegyedő első szerves oldószerben az első oldat kialakításához;

(ii) a gyógyszerészetileg aktív vegyület kicsapásához az első oldat keverése a másodikkal; és

(iii) az első vagy a második oldat vagy a szuszpenzió beoltása.

---

(51) ***A61K 9/12*** *(2006.01)* **(13) A2**
(21) P 06 00332 **(22) 2002.08.28.**
(71) SinusPharma Inc., Carpinteria, California (US)
(72) Osbakken, Robert S., Camarillo, California (US);
Hale, Mary Anne, Woodland Hills, California (US);
Leivo, Frederick T., Carpinteria, California (US);
Munk, James D., Camarillo, California (US)
(54) Aeroszolos vérbőséggátló szerek sinusitis kezelésére
(30) 09/942,959 2001.08.31. US
(86) PCT/US 02/27868 (87) WO 03/020219
(74) ifj. Szentpéteri Ádám, S.B.G. & K. Szabadalmi Ügyvivői Iroda, Budapest

(57) Gyógyszerészeti összetétel, mely felületaktív szerből és egy vagy több aktív alkotóból áll, melyeket a következők közül választják ki: fertőzésgátló szerek, gyulladásgátlók, anti-mukolitikus szerek, antihisztaminok, antiszeptikumok, antibiotikum-kombinációk, és ezek kombinációi. Az összetételt többféle módon kiszerelik, aeroszolbeadáshoz a sinusitis vagy a nazális polipok kezelésére.

---

(51) ***A61K 9/14*** *(2006.01)*
A61K 9/20 *(2006.01)* **(13) A2**
(21) P 05 00638 **(22) 2001.10.09.**
(71) Bristol-Myers Squibb Company, Princeton, New Jersey (US)
(72) Kothari, Sanjeev, Princeton, New Jersey (US);
Desai, Divyakant, West Windsor, New Jersey (US)
(54) Gyorsan olvadó, orális adagolási formák
(86) PCT/US 01/31530 (87) WO 03/030868
(74) dr. Bódizs Árpád, S.B.G. & K. Szabadalmi Ügyvivői Iroda, Budapest

(57) A találmány tárgya gyorsan olvadó gyógyszerészeti dózisforma.

A találmány szerinti dózisforma tartalmaz egy gyógyszert, egy szuper-dezintegránst, egy diszpergálószert és egy kötőanyagot. A gyógyszer elsősorban aripiprazol, de más gyógyszerek is alkalmazhatók. A szuper-dezintegráns két vagy több anyag lehet, elsősorban crospovidone és croscarmellose-nátrium, és a diszpergálószer kalcium-szilikát.

A találmány szerinti dózisformákat úgy állítják elő, hogy a komponenseket összekeverik, granulálják, és a granulátumból tablettákat préselnek.

---

(51) ***A61K 9/20*** *(2006.01)*
A61K 9/22 *(2006.01)*
A61K 9/24 *(2006.01)*
A61K 9/26 *(2006.01)*
A61K 9/28 *(2006.01)*
A61K 9/32 *(2006.01)*
A61K 9/34 *(2006.01)*
A61K 9/36 *(2006.01)* **(13) A2**
(21) P 05 01071 **(22) 2002.03.13.**
(71) Penwest Pharmaceutical Co., Patterson, New York (US)
(72) Baichwal, Anand R., Wappingers Falls, New York (US);
Woodcock, Paul, Brookfield, Connecticut (US);
Higgins, Raymond, New Milford, Connecticut (US);
Cobb, Jaclyn, Niantic, Connecticut (US)
(54) Kronoterápiás gyógyszerkészítmények
(30) 60/275,382 2001.03.13. US
(86) PCT/US 02/07936 (87) WO 02/072034
(74) dr. Somfai Éva, Somfai és Társai Iparjogi Kft., Budapest

(57) Kronoterápiás gyógyszerkészítmény, amely magában foglal egy aktív anyagot (például gyógyszer) tartalmazó magot és egy természetes vagy szintetikus mézgát tartalmazó, késleltetett leadású préselt bevonatot a mag felületén.

---

(51) ***A61K 9/22*** *(2006.01)*
A61K 9/28 *(2006.01)*
A61K 31/197 *(2006.01)*
A61K 47/38 *(2006.01)* **(13) A2**
(21) P 05 00795 **(22) 2002.07.04.**
(71) Sun Pharmaceutical Industries Limited, Mumbai, Maharashtra (IN)
(72) Dudhara, Kamlesh Mohanlal, Baroda, Gujarat (IN);
Dharmadhikari, Nitin Bhalachandra, Mumbai, Maharashtra (IN);
Dhavse, Vaishali Vijay, Mumbai, Maharashtra (IN)
(54) Gyomorban visszamaradó szabályozott hatóanyag-leadású rendszer
(30) 612/MUM/2001 2001.07.04. IN
(86) PCT/IN 02/00144 (87) WO 03/011255
(74) Somlai Mária, S.B.G. & K. Szabadalmi Ügyvivői Iroda, Budapest

(57) A találmány oltalmi körébe gyomorban visszamaradó, szabályozott hatóanyag-leadású rendszer tartozik, amely áll:

(a) egy szabályozott hatóanyag-leadású magból, amely egy gyógyszerhatóanyagot, egy nagy fokú duzzadásra képes polimert és egy gázképző szert tartalmaz, ahol a mag gyors duzzadásra és a lebegő állapot gyors elérésére képes, miközben gasztrointesztinális folyadékokban hosszú ideig megtartja fizikai érintetlenségét, és (b) egy gyorsan felszabaduló bevonatkompozícióból, amely ugyanazt a hatóanyagot tartalmazza, mint a mag, gyógyászatilag alkalmazható excipiensek mellett, ahol a bevonatkompozíció körülveszi a magot úgy, hogy a rendszer gasztrointesztinális folyadékokban a hatóanyag kétfázisú felszabadulását teszi lehetővé.

A találmány szerinti, gyomorban visszamaradó, szabályozott hatóanyag-leadású rendszer a hatóanyag jobb felszabadulását teszi lehetővé.

---

(51) ***A61K 9/24*** *(2006.01)*
A61K 9/28 *(2006.01)*
A61K 9/30 *(2006.01)*
B29C 43/20 *(2006.01)*
B30B 11/08 *(2006.01)* **(13) A2**
(21) P 06 00680 **(22) 2002.11.12.**
(71) TEVA Pharmaceutical Industries Ltd., Petah Tiqva (IL)
(72) Lerner, E. Itzhak, Petach Tikva (IL);
Rosenberger, Vered, Jerusalem (IL);
Aqua, Ofer, Ofra (IL);
Flashner-Barak, Moshe, Petach Tikva (IL)
(54) Préselt gyűrűszerű testtel rendelkező, porból vagy granulátumból álló anyaggal bevont tablettamag, mint gyógyszerforma, ennek előállítási eljárása és az erre szolgáló berendezés
(30) 60/342,442 2001.12.24. US
60/361,821 2002.03.04. US
(86) PCT/US 02/36081 (87) WO 03/057136
(74) Ágni Zsolt, EMRI-PATENT Iparjogvédelmi Kft., Debrecen

(57) A találmány tárgya orális, szilárd gyógyszerforma betegeknek, amely összenyomott por- vagy granulátumanyagból álló gyűrűs testet tartalmaz tablettamag körül. A szilárd gyógyszerforma előnyösen csökkenti a szilárd formájú aktív hatóanyag gyomor-bél traktus nyálkahár-

tyájával való érintkezését, amely előnyös fekélyokozó hatóanyagok esetében.

---

(51) ***A61K 31/196*** *(2006.01)*
A61K 31/195 *(2006.01)*
A61K 31/50 *(2006.01)*
A61K 31/502 *(2006.01)*
A61K 45/06 *(2006.01)*
A61P 35/00 *(2006.01)* **(13) A2**

(21) P 06 00235 **(22) 2002.10.24.**

(71) NOVARTIS AG, Basel (CH)

(72) Chen, Ying-Nan Pan, Parsippany, New Jersey (US);
Lassota, Peter, Succasunna, New Jersey (US);
Wood, Alexander Wallace, Ho Ho Kus, New Jersey (US)

(54) Szelektív ciklooxigenáz-2 inhibitor tartalmú kombinációk

(30) 60/344,734 2001.10.25. US
60/344,735 2001.10.25. US
60/336,033 2001.11.15. US

(86) PCT/EP 02/11924 (87) WO 03/035047

(74) Szentpéteri Zsolt, S.B.G. & K. Szabadalmi Ügyvivői Iroda, Budapest

(57) A találmány tárgyát kombináció képezi, ami (a) szelektív ciklooxigenáz-2 inhibitort és (b) komponensként legalább egy olyan vegyületet tartalmaz, ami egy mikrotubulust befolyásoló szer, egy nem kovalens belhámnövekedési faktor receptor tirozin protein kináz inhibitor és egy érbelhám-növekedési faktor receptor tirozin kináz inhibitor közül van választva, ahol az (a) és (b) pontban szereplő hatóanyagok mindegyike szabad alakban vagy gyógyászatilag megfelelő só formájában van jelen, és ahol a kombináció adott esetben legalább egy gyógyászatilag megfelelő vivőanyagot tartalmaz.

A találmány szerinti kombináció szelektív ciklooxigenáz-2 inhibitorként (I) általános képletű vegyületet vagy ennek gyógyászatilag megfelelő sóját vagy szolvátját, vagy gyógyászatilag megfelelő prekurzorészterét tartalmazza, ahol az (I) általános képletben

R jelentése metil- vagy etilcsoport;
R_1 jelentése klóratom vagy fluoratom;
R_2 jelentése hidrogénatom vagy fluoratom;
R_3 jelentése hidrogénatom, fluoratom, klóratom, metil-, etil-, metoxi-, etoxi- vagy hidroxilcsoport;
R_4 jelentése hidrogénatom vagy fluoratom; továbbá
R_5 jelentése klóratom, fluoratom, trifluor-metil- vagy metilcsoport.

A találmány szerinti kombináció előnyösen b) komponensként egy mikrotubulust befolyásoló szerként kolchicin, egy podofillotoxin, egy taxán, egy diszkodermolid-vegyület, egy vinka alkaloida vagy egy epotilon közül választott vegyületet, vagy VEGF inhibitorként 1-(4-klór-anilino)-4-(4-piridil-metil)-ftalazint tartalmaz.

A találmány szerinti kombináció eredményesen alkalmazható rosszindulatúvá válás előtti vastagbél-elváltozások vagy vastagbélrák és egyéb rosszindulatú elváltozások kezelésére.

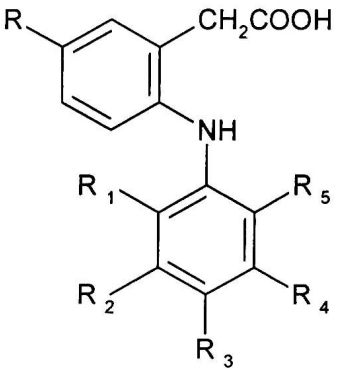

(I)

---

(51) ***A61K 31/50*** *(2006.01)*
A61K 31/35 *(2006.01)*
A61K 31/38 *(2006.01)*
A61K 31/40 *(2006.01)*
A61K 31/415 *(2006.01)*
A61K 31/42 *(2006.01)*
A61K 31/44 *(2006.01)*
A61K 31/445 *(2006.01)*
A61K 31/47 *(2006.01)* **(13) A2**

(21) P 05 00424 **(22) 2002.08.15.**

(71) Sugen, Inc., South San Francisco, Kalifornia (US);
Pharmacia Corporation, Chesterfield, Missouri (US)

(72) Masferrer, Jaime, Balwin, Missouri (US);
Doshi, Parul, Wildwood, Missouri (US);
Cherrington, Julie, San Francisco, Kalifornia (US)

(54) Kombinációs terápia rák kezelésére

(30) 60/312,413 2001.08.15. US

(86) PCT/US 02/25797 (87) WO 03/015608

(74) ifj. Szentpéteri Ádám, S.B.G. & K. Szabadalmi Ügyvivői Iroda, Budapest

(57) A találmány eljárásra vonatkozik neoplasztikus rendellenességek kezelésére protein tirozin kináz inhibitorokat alkalmazva ciklooxigenáz inhibitorokkal, elsősorban ciklooxigenáz-2 szelektív inhibitorokkal kombinálva. A protein kináz inhibitorok az (I) általános képletű vegyületek közé tartoznak, míg a ciklooxigenáz inhibitorok a (II) vagy (III) általános képletű vegyületek közé tartoznak.

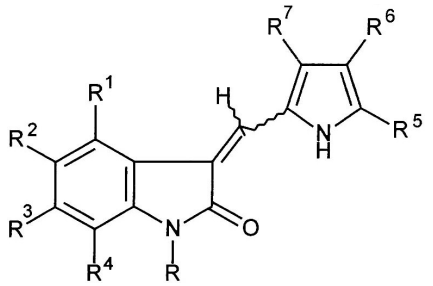

(I)

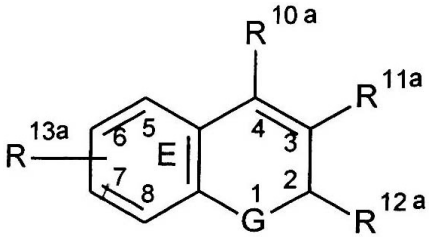

(II)

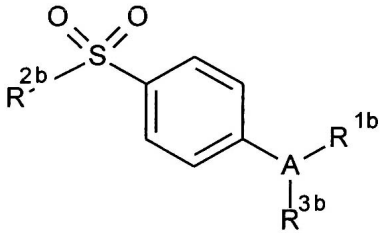

(III)

---

(51) ***A61K 31/565*** *(2006.01)*
A61K 31/375 *(2006.01)*
A61K 31/567 *(2006.01)*
A61K 31/715 *(2006.01)*
A61K 31/737 *(2006.01)*
A61K 33/26 *(2006.01)*
A61P 5/24 *(2006.01)*
A61P 5/30 *(2006.01)*

A61K 33/34 *(2006.01)*
A61K 33/04 *(2006.01)*
A61K 31/726 *(2006.01)*
A61K 31/569 *(2006.01)*
A61K 31/401 *(2006.01)* **(13) A2**

(21) P 05 00896 **(22) 2001.12.14.**
(71) dr. Rath, Matthias, Almelo (NL)
(72) Niedwiecki, Aleksandra, San Jose, California (US);
dr. Rath, Matthias, Almelo (NL);
Netke, Shrirang, San Bruno, California (US);
Ivanov, Vadim, Castro Valley, California (US)
(54) Ösztrogénnek és más hormonoknak aszkorbáttal, lizinnel, prolinnal és más anyagokkal kialakított készítménye
(86) PCT/EP 01/14726 (87) WO 03/051371
(74) dr. Molnár István, DANUBIA Szabadalmi és Védjegy Iroda Kft., Budapest

(57) A találmány tárgyát képezik ösztrogén és azzal rokon hormonok aszkorbáttal, lizinnel, prolinnal és más anyagokkal kombinációban kialakított készítményei, amelyek a kötőszövetekre hatnak, továbbá ezen készítmények alkalmazása fogamzásgátlásban, hormonkicserélési terápiában menopauza alatt, és más alkalmazások a gyógyászatban, a fiziológiában, a farmakológiában, a gyógyszerészeti és kozmetikai alkalmazásokban. A találmány tárgya ennek megfelelően egy gyógyászati készítmény, amely ösztrogént és azzal rokon hormonokat az extracelluláris mátrix degenerációval összefüggő patológiás állapotok megelőzésére és kezelésére szolgáló gyógyászati készítményekkel kombinációban tartalmaz, továbbá a gyógyászati készítmények alkalmazása termékenység szabályozására, hormonkicserélési terápiára vagy a menopauzával összefüggő tipikus tünetek enyhítésére.

---

(51) *A61K 31/567* *(2006.01)*
A61K 31/568 *(2006.01)*
A61K 31/57 *(2006.01)*
A61P 25/24 *(2006.01)* **(13) A2**

(21) P 06 00855 **(22) 2003.03.14.**
(71) Unimed Pharmaceuticals, Inc., Marietta, Georgia (US);
Laboratoires Besins International, Paris (FR)
(72) Dudley, Robert E., Kenilworth, Illinois (US);
Kottayil, Georges S., Long Grove, Illinois (US);
Palatchi, Olivier, L'Hay Les Rosses (FR)
(54) Depresszió kezelésére szolgáló androgén gyógyászati készítmények
(30) 10/098,232 2002.03.15. US
10/153,468 2002.05.21. US
(86) PCT/US 03/07910 (87) WO 04/091631
(74) dr. Gárdonyi Zoltánné, DANUBIA Szabadalmi és Védjegy Iroda Kft., Budapest

(57) A találmány tárgyát készletek, kombinációk és készítmények képezik depressziós rendellenességek kezelésére, megelőzésére vagy kifejlődésük kockázatának csökkentésére, vagy a depressziós rendellenességgel összefüggő vagy rokon tünetek kezelésére, megelőzésére vagy kifejlődésük kockázatának csökkentésére egy arra szoruló alanyban. A találmány szerinti készletek, kombinációk és készítmények felhasználhatók más gyógyszerekkel együtt, ahol a gyógyszerek körébe tartoznak egy alanyban depressziós rendellenesség kezelésére, megelőzésére vagy kifejlődése kockázatának csökkentésére szolgáló hatóanyagok.

---

(51) *A61K 31/635* *(2006.01)* **(13) A2**

(21) P 04 02644 **(22) 2002.12.12.**
(71) Tibotec Pharmaceuticals Ltd., Little Island, Co Cork (IE)
(72) van der Geest, Ronald, Breda (NL);
Stoffels, Paul, Hoogstraten (BE);
Groen, Cornelis, Oudenbosch (NL);
Jochmans, Dirk Edward Désiré, Herent (BE)
(54) P450 citokrómtól függő proteáz inhibitorok
(30) 01204841.9 2001.12.12. EP
(86) PCT/EP 02/14277 (87) WO 03/049746
(74) Schläfer László, DANUBIA Szabadalmi és Védjegy Iroda Kft., Budapest

(57) A találmány tárgya kombináció, amely tartalmaz egy HIV proteáz inhibitor vagy ennek farmakológiailag alkalmazható sóját vagy észterét, és egy P450 citokróm inhibitort.

A találmány kiterjed a fenti kombináció alkalmazó alkalmazható és ezt tartalmazó gyógyszerkészítményekre.

---

(51) *A61K 31/635* *(2006.01)*
A61K 31/122 *(2006.01)*
A61K 31/352 *(2006.01)*
A61K 31/365 *(2006.01)*
A61K 31/415 *(2006.01)*
A61K 47/10 *(2006.01)*
A61P 29/00 *(2006.01)*
A61K 31/42 *(2006.01)*
A61K 31/4418 *(2006.01)*
A61K 31/444 *(2006.01)*
A61K 31/50 *(2006.01)* **(13) A2**

(21) P 06 00294 **(22) 2002.05.30.**
(71) Pharmacia Corporation, Saint Louis, Missouri (US)
(72) Lu, Guang Wei, Ann Arbor, Michigan (US);
Ewing, Gary D., Kalamazoo, Michigan (US);
Tyle, Praveen, Kalamazoo, Michigan (US);
Stoller, Brenda M., Portage, Michigan (US);
Gokhale, Rajeev, Libertyville, Illinois (US);
Gadre, Ashwini, Saint Louis, Missouri (US)
(54) Bőrbe behatolni képes szelektív cikooxigenáz-2 inhibitor összetétel
(30) 60/294,838 2001.05.31. US
60/350,756 2001.11.13. US
(86) PCT/US 02/17067 (87) WO 02/096435
(74) ifj. Szentpéteri Ádám, S.B.G. & K. Szabadalmi Ügyvivői Iroda, Budapest

(57) A találmányban dermálisan bejuttatható gyógyszerészeti összetételt biztosítanak, mely legalább egy COX-2 szelektív inhibitor gyógyszert vagy előgyógyszert tartalmaz gyógyszerészetileg elfogadható hordozóban, mely hordozó alacsony molekulatömegű egyértékű alkoholt foglal magában, és amely összetétel vizsgálati mintája a terápiás szer bőrpermeációs rátáját legalább a referenciaoldattal megegyező mértékben biztosítja, ami a terápiás szer 70 %-os etanolos oldata. A COX-2 szelektív inhibitor gyógyszer vagy előgyógyszer célzott gyógyszerbejuttatást befolyásoló eljárás azzal jellemezhető, hogy a szubjektumnál az ilyen összetételt a fájdalom és/vagy a gyulladáshelyre adják be, a beteg bőrére, előnyösen a fájdalom és/vagy a gyulladás központjába, vagy annak közvetlen közelébe. A COX-2 közvetített betegségben szenvedő szubjektum szisztémás kezelését befolyásoló eljárás azzal jellemezhető, hogy az ilyen összetétellel végzett kezelést a szubjektum bőrének nem nagyobb mint 400 cm^2-es területén végzik.

---

(51) *A61K 31/65* *(2006.01)*
A61K 31/4045 *(2006.01)*
A61P 9/10 *(2006.01)* **(13) A2**

(21) P 05 00692 **(22) 2005.07.15.**
(71) PharmaHungary 2000 Kft., Szeged (HU)
(72) Ferdinandy Péter 85%, Budapest (HU);
Csonka Csaba 5%, Szeged (HU);
Csont Tamás Bálint 5%, Szeged (HU);
Giricz Zoltán 5%, Gyula (HU)
(54) MMP inhibitorok alkalmazása kardioprotektív gyógyszerkészítmények előállítására
(74) dr. Kiss Ildikó, DANUBIA Szabadalmi és Védjegy Iroda Kft., Budapest

(57) A találmány tárgya MMP-inhibitorok alkalmazása kardioprotektív hatású gyógyszerkészítmények előállításánál. Az MMP-inhibitor célszerűen az ilomastat doxiciklin, tetraciklin vagy azok származéka.

Az említett gyógyszerkészítmények célszerűen akut iszkémiás szívbetegséghez használatosak, mint például az akut miokardiális iszkémia és/vagy az instabil angina.

---

(51) ***A61K 33/36*** *(2006.01)*
A61P 35/00 *(2006.01)* **(13) A2**
(21) P 05 00199 **(22) 2002.04.10.**
(71) Komipharm Internatinal Co., Ltd, Shihung-City, Kyonggi-do (KR);
Lee, Sang Bong, Anyang City, Kyonggi-do (KR);
Yang, Yong Yin, Seongnam City, Kyonggi-do (KR)
(72) Lee, Sang Bong, Anyang City, Kyonggi-do (KR);
Yang, Yong Yin, Seongnam City, Kyonggi-do (KR)
(54) Arzenittartalmú gyógyszerkészítmény rosszindulatú daganatok kezelésére
(86) PCT/NL 02/00231 (87) WO 03/086424
(74) Parragh Gáborné dr., S.B.G. & K. Szabadalmi Ügyvivői Iroda, Budapest

(57) A találmány a vastagbélrák, gyomorrák, emlőrák, petefészekrák, prosztatarák és vesetumor csoportjába tartozó, szolid, rosszindulatú betegségek kezelésére alkalmas gyógyszerkészítményekre vonatkozik, amely gyógyszerkészítményt az jellemzi, hogy egy metaarzenit (AsO_{2-}) sót és gyógyszerészetileg elfogadható kiegészítőt tartalmaz.

A találmány kiterjed a találmány szerinti gyógyszerkészítmény alkalmazására, valamint egy metaarzenit- (AsO_{2-}) sónak egy, a vastagbélrák, gyomorrák, emlőrák, petefészekrák, prosztatarák és vesetumor csoportjából kiválasztott, szolid, rosszindulatú betegség kezelésére alkalmas gyógyszerkészítmény előállítására történő felhasználására is.

---

(51) ***A61K 45/06*** *(2006.01)* **(13) A1**
(21) P 04 00845 **(22) 2004.04.22.**
(71) SynoSens Kutató és Fejlesztő Kft., Budapest (HU)
(72) Egri János, Budapest (HU)
(54) Vanilloid receptor agonistát tartalmazó gyógyszer-kombináció

(57) A találmány tárgyát szinergista gyógyszer-kombináció képezi a prediabeteszes állapot, metabolikus x-szindróma vagy diabetesz mellitusz, valamint ezen állapotokhoz társuló endogén anyagcsere-zavarok, policisztás ovárium szindróma és inzulinrezisztencia megelőzésére vagy kezelésére.

A találmány szerinti szinergista gyógyszer-kombináció egyrészt egy vanilloid receptoragonistát vagy több vanilloid receptoragonista keverékét, másrészt egy orálisan beadható nitrogén-oxid-donort és/vagy egy antidiabetikus hatóanyagot tartalmaz egy vagy több szokásos vivőanyag mellett.

---

(51) ***A61M 5/28*** *(2006.01)*
A61K 9/08 *(2006.01)*
A61K 38/00 *(2006.01)*
A61K 38/21 *(2006.01)*
A61K 47/02 *(2006.01)*
A61K 47/26 *(2006.01)*
A61K 47/42 *(2006.01)* **(13) A2**
(21) P 03 01653 **(22) 2001.11.07.**
(71) Chiron Corporation, Emeryville, California (US)
(72) Wolfe, Sidney N., Emerville, California (US);
Hora, Maninder S., Emeryville, California (US)
(54) Stabilizált interferon összetételek
(30) 60/246,456 2000.11.07. US
60/252,224 2000.11.21. US
(86) PCT/US 01/47514 (87) WO 02/38170
(74) ifj. Szentpéteri Ádám, S.B.G. & K. Szabadalmi Ügyvivői Iroda, Budapest

(57) A találmány olyan stabilizált összetételekről gondoskodik, melyek IFN-β-t és nagy mértékben tisztított mannitot tartalmaznak. A nagy mértékben tisztított mannit az összetételt úgy stabilizálja, hogy az IFN-β adduktok képződését csökkenti, összevetve a nem nagy mértékben tisztított mannittal kiszerelt IFN-β-készítménnyel. Folyadék vagy liofilezett összetételeknél az IFN-β vagy változatának stabilitását növelő eljárásokat, és az ilyen összetételek tárolási stabilitását növelő eljárásokat, szintén biztosítanak.

---

(51) ***A61M 31/00*** *(2006.01)* **(13) A1**
(21) P 05 00823 **(22) 2005.09.06.**
(71) (72) Némethy Jenő, Budapest (HU)
(54) Nőgyógyászati és higiéniai eszköz

(57) A találmány tárgya nőgyógyászati és higiéniai eszköz, amely a hüvely higiéniai és terápiás kezelése során gyógyászati készítmények hatékony és kíméletes bevitelére alkalmas.

A találmány szerinti eszköznek hatóanyagot tartalmazó kapszulát (22) befogadó, folyadék bevezetésére szolgáló nyílással ellátott háza (21) van, amely házhoz (21) a hatóanyag bevitelére szolgáló kezelőfej (1) csatlakozik. Jellemzője, hogy az eszköz (20) belülről hengeres üreggel kialakított, beömlővéggel (28) és kiömlővéggel (29) ellátott házában (21) többfázisú hatóanyag bevitelére alkalmas, hengeres kapszula (22) van elhelyezve oly módon, hogy a kapszula (22) hosszanti fala és a ház (21) belső felülete között a folyadék, elsősorban víz elvezetésére szolgáló átömlőrés (30) van, és a kapszulának (22) a különféle fázisú hatóanyagokat egymástól elválasztó, középső részén zárómembránnal (36) ellátott, hengeres, első dugattyúja (26) és a külső tértől elhatároló, hengeres, második dugattyúja (27) van, és a kapszula (22) hengeres hosszanti külső falán egy vagy több átömlő nyílás (31), míg a kapszula (22) talpán (39) kiömlő nyílások (34, 35) vannak kiképezve, továbbá a kapszula (22) talpán (39), a kapszula (22) tengelyében kiképzett kiömlő nyíláshoz (35) csatlakozó, a kapszula (22) belsejébe benyúló, előnyösen ferde levágású kiszúró tüske (38) van kiképezve, valamint a ház (21) belsejében a kapszula (22) talpa (39) a ház (21) kiömlővége (29) felé, míg a kapszula (22) második dugattyúja (27) a ház (21) beömlővége (28) felé van pozícionálva, a kapszulában (22) a kapszula (22) talpa (39) és az első dugattyú (26) között vízben oldódó hatóanyag, míg az első dugattyú (26) és a második dugattyú (27) között, gél állapotú hatóanyag van elhelyezve, továbbá a házhoz (21) a ház (21) kiömlővégén (29) levő kiömlő csatlakozó résznél (24) több fázisú hatóanyag bevitelére alkalmas kezelőfej (1) csatlakozik.

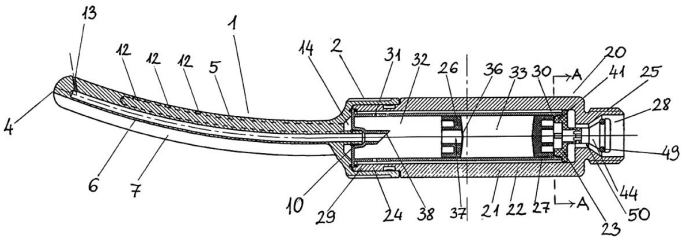

1. ábra

---

(51) ***A61P 17/06*** *(2006.01)*
A61K 31/593 *(2006.01)*
A61K 33/06 *(2006.01)*
A61K 36/00 *(2006.01)* **(13) A2**
(21) P 05 00590 **(22) 2005.06.14.**
(71) (72) dr. Dárdai Zoltán, Budapest (HU)
(54) Eljárás psoriasis (pikkelysömör) gyógyítására alkalmas D3-vitamint és magnézium-vegyületeket tartalmazó készítmény előállítására

(57) Mindez ideig a psoriasist gyógyíthatatlan betegségként kezelték, valódi terápiás megoldás nem volt ismeretes.

In vitro és in vivo kísérletekkel bebizonyították, hogy a betegség, noha a hajlam örökletes, valójában hiánybetegségként kezelendő. A megoldás röviden összefoglalva a következő:

Eljárás psoriasis (pikkelysömör) gyógyítására alkalmas készítmény(ek) előállítására azzal jellemezve, hogy a psoriasist, mint hiánybetegséget fogják fel, éppen ezért az ezt kiváltó anyagokat transzdermálisan, orálisan és nazálisan juttatják a szervezetbe oly módon, hogy a komplex rendszer kolloidkémiailag stabil, és tartalmazza a magnéziumvegyületeket (0,05–2,5 g/nap), valamint a D3-vitamint (1000–20.000 NE), illetve a szükséges gyulladáscsökkentő anyagokat (0,5–15 g/dózis), valamint 1–10 g kamillatinktúrát.

A fentiek azzal kombinálva, hogy hatóanyagokat a psoriasisos területekre az érrendszer és az enterohepatikus keringési rendszer megkerülésével juttatják a beteg felületre.

A megoldás az, hogy a fenti kombinációt akár transzdermális készítményként hidrogéllel, vagy ahhoz hasonló cellulózszármazékkal, mint természetes eredetű anyagokkal viszik fel a sérült bőrfelületre, illetve az orális és nazális készítményeknél mindezeket az anyagokat vizes, illetve enyhén glicerines változatban juttatják a szervezetbe.

A fenti készítmények mind bőrgyógyászatilag, mind belgyógyászatilag alkalmazhatóak.

---

(51) ***A62C 8/04*** *(2006.01)*
A62C 3/02 *(2006.01)* **(13) A1**
(21) P 05 00801 **(22) 2005.08.25.**
(71) (72) Baráth Tibor, Debrecen (HU)
(54) Osztott tűzoltóhenger-adapter

(57) A találmány tárgya osztott tűzoltóhenger-adapter, amelynek a tűz fizikai oltását végző centrifugális munkaelemei vannak oly módon elrendezve, hogy a szétszerelhető szár (5) alsó végéhez közvetetten csatlakozó, vízszintes helyzetű, osztott henger (9) palástfelületéhez (9/a) centrifugális munkaelemek (15) vannak szerelve és a szétszerelhető szárnak (5) az alapgéphez (8) csatlakozó vége kompatibilisen van kialakítva.

Adott esetben pedig az adapter hatásfokát növelő, a szétszerelhető szárra (5) szerelt locsoló-porlasztó feje (7) van.

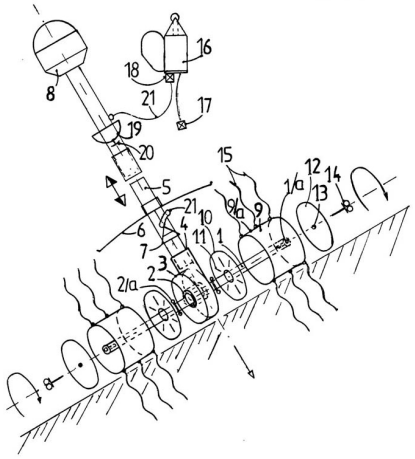

1. ábra

---

(51) ***A63C 19/00*** *(2006.01)*
A63G 31/00 *(2006.01)* **(13) A1**
(21) P 05 00427 **(22) 2005.04.29.**
(71) (72) Alavári Sándor, Mohács (HU)
(54) Üdülő és szerepjáték park

(57) A találmány tárgya üdülő és szerepjátékpark, amelynek egy vagy több, kitalált vagy létező hely alapján épült színtere van.

A találmány jellemzője az, hogy aktív és passzív résztvevői vannak, akik a színtér által megkövetelt ruhákban kell, hogy járjanak, használati tárgyakat kell, hogy használjanak.

---

(51) ***A63F 9/12*** *(2006.01)* **(13) A1**
(21) P 05 00651 **(22) 2005.06.29.**
(71) (72) Schült Antal, Visegrád (HU)
(54) Térbeli logikai játék

(57) A találmány térbeli logikai játék, mely egy kockatest minden oldalára oszlopokban elhelyezett, oldalankénti különböző színű forgóelemeket tartalmaz. A forgóelemek oldalai egymástól eltérő tulajdonságúak, előnyösen eltérő színűek vagy felszínükön üres és pontozott mezőkkel vannak ellátva. A forgóelemek a kockatestre merőlegesen elhelyezett csapokra vannak felfűzve, és síkban elfordíthatóak a kitűzött feladat megoldása érdekében. A forgóelemek fixálását a rajtuk kialakított rögzítő és rögzítőfurat, illetve a rugó nyomása együttesen biztosítja.

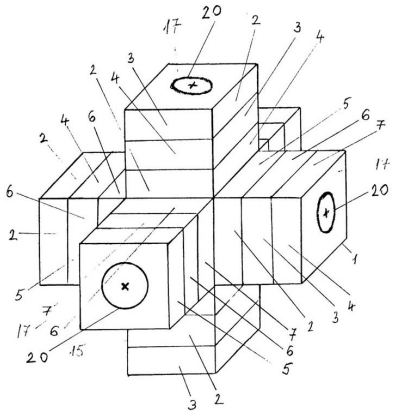

1. ábra

B – SZEKCIÓ
IPARI MŰVELETEK ÁLTALÁBAN ÉS SZÁLLÍTÁS

---

(51) ***B23Q 3/00*** *(2006.01)* **(13) A1**
(21) P 06 00607 **(22) 2006.07.20.**
(71) Denso Corporation, Kariya-City Aichi-Pref. (JP)
(72) Kenso, Kanada, Kariya-City, Aichi-Pref. (JP);
Kazumasa, Watanabe, Kariya-City, Aichi-Pref. (JP)
(54) Olvadó/megszilárduló rögzítőszer megmunkáláshoz és megmunkálási eljárás
(30) 2005-212580 2005.07.22. JP
(74) Farkas Tamás, DANUBIA Szabadalmi és Védjegy Iroda Kft., Budapest

(57) A találmány tárgya olvadó/megszilárduló rögzítőszer (13) megmunkáláshoz, amely 10–95 tömeg% por alakú fenyőgyanta és

90–5 tömeg% nem hevített por alakú sellakgyanta keveréke, valamint megmunkálási eljárás, amelynek során olvadó/megszilárduló rögzítőszert (13) hevítenek és megolvasztanak, majd munkadarab-rögzítő gépasztal felületét bevonják vele, és munkadarabot (12) nyomnak a rögzítőszerre (13), a rögzítőszer (13) hőmérsékletét annak megszilárdulási hőmérsékletére csökkentik, miközben a munkadarabot (12) a munkadarab-rögzítő gépasztalra nyomják, és megmunkálják, majd megtisztítják a munkadarabot (12) és a munkadarab-rögzítő gépasztalt úgy, hogy a megmunkálás befejeződése után glikol-éter bázisú vizes oldatot alkalmaznak.

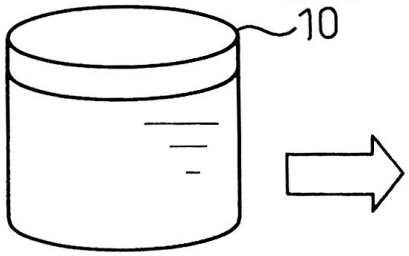

3a. ábra

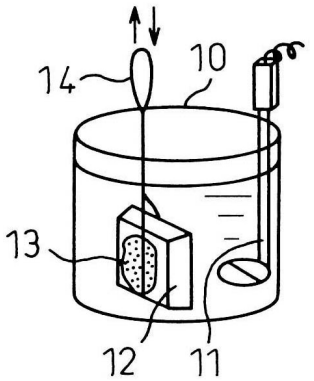

3c. ábra

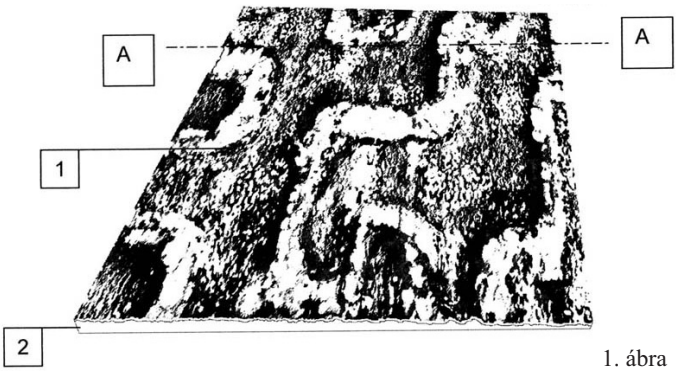

1. ábra

(51) ***B42D 1/00*** *(2006.01)* **(13) A1**
(21) P 02 03944 **(22) 2001.11.07.**
(71) Denny Bros Ltd., Bury St. Edmunds, Suffolk (GB)
(72) Denny, Barry, Bury St. Edmunds, Suffolk (GB)
(54) Brosúra
(30) 0027213.8 2000.11.07. GB
(86) PCT/GB 01/04960 (87) WO 02/38388
(74) dr. Köteles Zoltán, S.B.G. & K. Szabadalmi Ügyvivői Iroda, Budapest

(57) Brosúra (1), amelynek van egy elülső védőborítója (2) és egy hátsó védőborítója (3), amelyek között egy hajtogatott lapon (4) lévő nyomtatvány van. A hajtogatott lap (4) több, váltakozva egymásra hajtott panelből (9, 10, 11, 12, 13) áll, és a panelek együtt félbe vannak hajtva legalább egy hajtási vonal (21) mentén, amely az egyes panelek hajtására merőleges irányú. A brosúra külső mérete összehajtott állapotban egy hitelkártya méretnek megfelelő, míg az összehajtott belső lapra nyomtatható felület sokkal nagyobb. A brosúra egyetlen automatizált gyártósorral gyártható.

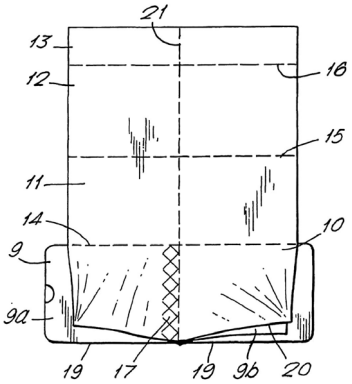

3. ábra

(51) ***B44C 3/08*** *(2006.01)*
B44C 1/24 *(2006.01)* **(13) A1**
(21) P 05 00501 **(22) 2005.05.18.**
(71) (72) Farkas János 33,5%, Budapest (HU);
Farkas Jánosné 33,5%, Budapest (HU);
Csorba Attila 33%, Szigetszentmiklós (HU)
(54) Térbeli kiterjesztéssel rendelkező valósághű megjelenítés

(57) A találmány magas esztétikai igényekkel a legújabb technikai fejlesztések alkalmazásával a kétdimenziós megjelenítések lehetőség szerinti háromdimenziós kompozícióját teszi lehetővé. A találmány fototechnikai eljáráson alapuló, valósághű modellképzéssel a legfejlettebb nyomdatechnikai kivitelezéssel készült nyomathordozó fólia (1) légnyomáskülönbségen és hőmérséklet-változáson alapuló, torzulásmentes alakításával, térbeli kiterjesztésű fotorealisztikus megjelenítést tesz lehetővé. A felhasználási terület függvényében biztosítva van a dombormű alsó merevítő kitöltése (2).

A látványkompozíció síkon elhelyezkedő térplasztikai megjelenítésre, valamint térben összeállítható, domborplasztikai megjelenítésre is alkalmas.

(51) ***B63B 29/20*** *(2006.01)*
E06C 1/38 *(2006.01)* **(13) A1**
(21) P 05 00344 **(22) 2005.03.31.**
(71) (72) Kenyeres Miklós, Budapest (HU)
(54) Univerzális létra jachtokhoz

(57) A találmány kijáró híd és egyben fürdőlétra is, mely kétirányú járófelülettel (2), (3) rendelkezik és ezzel lehetővé teszi a partra-, illetve a vízbejutást.

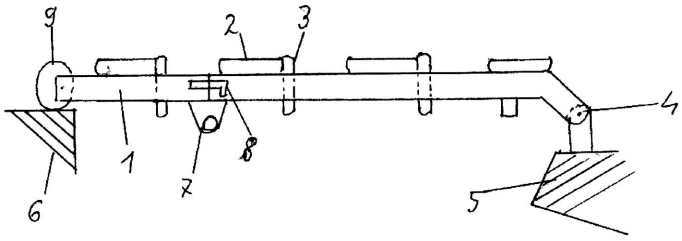

1. ábra

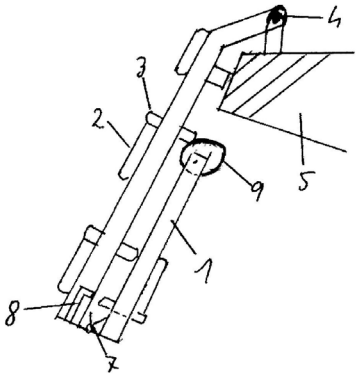

2. ábra

(51) ***B63B 38/00*** *(2006.01)* **(13) A1**
(21) P 05 00775 **(22) 2005.08.17.**
(71) (72) Lukács Manuéla, Szentendre (HU)
(54) Úszósziget

(57) A találmány tárgya úszósziget, amely úszóelemet, felépítményt, beépített egységet, valamint motoros hajót tartalmaz.

Egy úszóegységet (A, B, C) egy vagy több úszóelem (1a, 1b, 1c) alkot, az úszóelemek (1a, 1b, 1c) egymáshoz vannak kapcsolva, az úszóelemekre (1a, 1b, 1c), felépítmény (2a, 2b, 2c) van szerelve.

A felépítményt (2a, 2b, 2c) könnyűszerkezetes térelemek alkotják, fedett tereket és/vagy zárt helyiségeket képezve, előnyösen étterem, kávézó, szálláshely, előadóterem, színpad, stb. kialakításához.

A felépítményben (2a, 2b, 2c) és az úszóelemekben (1a) szórakoztató, és/vagy szállás, és/vagy sport, és/vagy oktató, és/vagy vásárló stb. centrumok vannak kialakítva.

Az úszósziget több úszóegységből (A, B, C) is összekapcsolható.

Az úszóegység (A, B, C), illetve az úszósziget helyváltoztatását a motoros úszóelem (1c) és/vagy a motoros hajó (4a, 4b) biztosítja.

A találmány szerinti úszósziget lehetővé teszi folyó vagy állóvizekben szórakoztató-, kulturális, sport-, oktatócentrumok létrehozását, és mozgatását a partszakaszon egymástól távol eső települések között, valamint idényszerű fesztiválok, találkozók lebonyolítását.

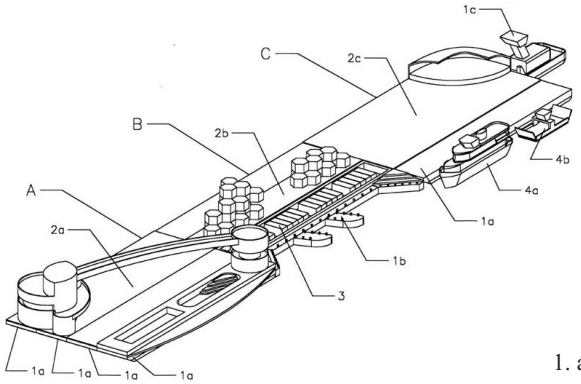

1. ábra

C – SZEKCIÓ
VEGYÉSZET ÉS KOHÁSZAT

(51) ***C02F 1/00*** *(2006.01)*
C03C 3/00 *(2006.01)* **(13) A1**
(21) P 05 00436 **(22) 2005.05.03.**
(71) (72) Hoffmann László, Budapest (HU)
(54) Kohászati segédanyag: szintetikus folypát ipari szennyvíziszapból

(57) A találmány tárgya eljárás, 45–70 % kalcium-fluorid-tartalmú, változó nedvességtartalmú iszapból, szárítása után, az analízisadatok ismeretében számított mennyiségű hidrogén-fluorid adagolással (ezzel növelve a kalcium-fluorid koncentrációt), majd a finomszemcsés por összetapadását elősegítő, valamint a kötést és szilárdságot növelő adalékanyagok hozzáadása és homogenizálása után extruderben tömörítve, a kijövő anyagot formázva, majd hőkezelve a fenti eljárással előállított termék.

A találmány szerinti eljárást az jellemzi, hogy 100 tömegrész 5–10 nedvességtartalmúra kiszárított iszapmintához számított mennyiségű hidrogén-fluoridot, majd a kolloid kalcium-fluorid szemcsék összetapadását elősegítő 0,3–0,4 tömeg kopolimert (előnyösen akril- vagy vinil-klorid-vinil-acetátot), ill. a végtermék szilárdságát befolyásoló 1–2 % szénszálat, vagy annak gyártási hulladékát és/vagy polipropilén szálat, és/vagy természetes rostanyaghulladékot vagy ezek keverékét, valamint a kötést befolyásoló 1–5 tömeg% melaszt és/vagy hőre keményedő műgyantát és/vagy kálcium-aluminát-cementet adalékolnak, melyet homogenizálnak, extrudálnak, az igények szerint formázzák és szárítják.

A granulálási technológiánál úgy járnak el, hogy a hidrogén-fluoridos kezelés után vizes oldatot készítenek a kopolimerből és a melaszból úgy, hogy az 5–10 %-os oldat és a száraz iszap folyamatos adagolásával a kívánt szemcseméretet elérjék. Az előállított terméket a kívánt nedvességtartalomra szárítják.

(51) ***C04B 35/00*** *(2006.01)*
C10L 1/10 *(2006.01)*
F21K 2/06 *(2006.01)*
H01J 61/00 *(2006.01)* **(13) A1**
(21) P 05 00909 **(22) 2005.09.30.**
(71) Esti Nap-Fény Kft., Szeged (HU)
(72) dr. Hajtó János Péter 25%, Budapest (HU);
Szabó József 10%, Budapest (HU);
Szabó Attila 10%, Budapest (HU);
Potyondi Mária 10%, Budapest (HU);
Elek Sándor 10%, Hódmezővásárhely (HU);
dr. Marossy Kálmán 10%, Kazincbarcika (HU);
Szabó Gyula 10%, Kazincbarcika (HU);
dr. D. Szabó Árpád 15%, Szeged (HU)
(54) Fluoreszcens és foszforeszcens festékek és pigmentek, valamint átlátszó műanyag alapú hordozó anyagok és optikai fényvezetők kombinációjával kialakított, külső elektromos energiaforrás nékül működő világítórendszer
(74) Varga Tamás Péter szabadalmi ügyvivő, Budapest

(57) A találmány tárgya fluoreszcens és foszforeszcens festékek és pigmentek, valamint átlátszó műanyag alapú hordozó anyagok és optikai fényvezetők kombinációjával kialakított, külső elektromos energiaforrás nélkül működő világítórendszer, amelyek segítségével nappal és éjszaka is külső energiaforrás nélkül világító reklám és biztonsági célú eszközök, berendezések valamint információ megjelenítő eszközök hozhatók létre.

A találmány szerinti megoldás jellemzője, hogy a rendszer alapelrendezésének foszforeszcens rétege (2), valamint a foszforeszcens réteggel (2) közvetve vagy közvetlenül összekapcsolódó fluoreszcens rétege (1) van, amelyek átlátszó anyagban és/vagy annak felületén, előnyösen átlátszó fényvezető rétegen (3) és/vagy annak anyagában vannak kiképezve és/vagy annak felületén elhelyezve.

Előnyös kialakításban a fluoreszcens réteg (1) oly módon van megvalósítva, hogy a fluoreszcens festék vagy pigment egy átlátszó műanyagréteg felületére van felhordva, vagy annak átlátszó műanyag anyagába van keverve.

A foszforeszcens réteg (2) oly módon van megvalósítva, hogy a foszforeszcens pigment vagy festék egy átlátszó műanyagréteg felületére van felhordva, vagy annak átlátszó műanyag anyagába van keverve, és az ilyen módon kiképzett foszforeszcens réteg (2) a fluoreszcens rétegre (1) és/vagy az átlátszó fényvezető réteg (3) egyik felületére fekszik fel. A fényvezető réteg (3) anyaga átlátszó műanyag vagy üveg, vagy ezek kombinációja.

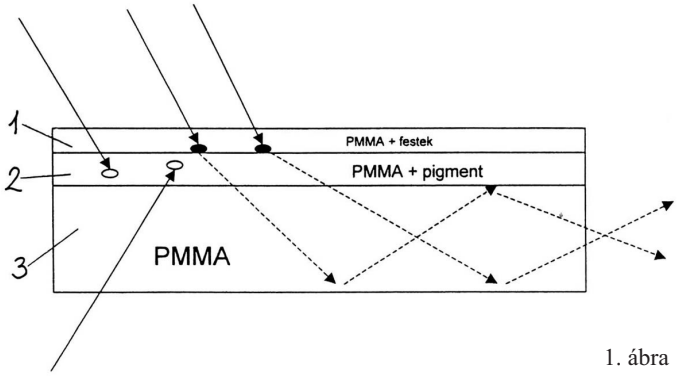

1. ábra

(51) ***C04B 41/48*** *(2006.01)*
C04B 14/00 *(2006.01)*
C08F 220/06 *(2006.01)*
C08F 246/00 *(2006.01)* **(13) A1**
(21) P 05 00805 **(22) 2005.08.29.**
(71) Beton és Bauservice Kft., Budapest (HU)
(72) Lesz Károly, Budapest (HU)
(54) Eljárás és „know-how" nagy kezdő és végszilárdságú víz és gázzáró, akrilát-akrilnitril-sztirol kopolimerrel térhálósított, hidraulikus kötésű cementes habarcs és betonkeverék előállítására és bedolgozására, célszerűen sűrítettlevegős lúgáramú szállítással

(57) A „know-how" helyszínen is előállítható vagy előkevert, import nélküli csak hazai gyártású és egyenként már ismert tulajdonságú alapanyagokból keverés és bedolgozás útján kémiailag létrehozott új, az alapanyagok kötés és szilárdulás előtti-utáni egyedi kedvező fizikai és

kémiai jellemzőit ötvöző speciális tulajdonságokkal rendelkező végtermék.

---

(51) ***C07C 33/46*** *(2006.01)*
C07C 69/65 *(2006.01)*
C07C 69/767 *(2006.01)*
C07D 317/46 *(2006.01)* **(13) A2**
(21) P 05 00622 **(22) 2005.06.22.**
(71) EGIS Gyógyszergyár Nyilvánosan Működő Részvénytársaság, Budapest (HU)
(72) dr. Barkóczy József 25%, Budapest (HU);
dr. Ling István 25%, Budapest (HU);
dr. Bálint József 20%, Budapest (HU);
dr. Egri Gabriella 10%, Budapest (HU);
Kiss Violetta 10%, Pálfa (HU);
dr. Fogassy Elemér 10%, Érd (HU)
(54) Új gyógyszeripari intermedierek és azok előállítása
(57) A találmány új általános képletű tiszta enantiomer vagy meghatározott szubsztituensek esetén racém aril-izopropanol-származékokra, ezek előállítására és gyógyszeripari intermedierként történő felhasználására vonatkozik.

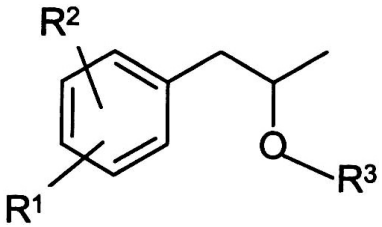

(I)

---

(51) ***C07C 37/00*** *(2006.01)* **(13) A1**
(21) P 05 00396 **(22) 2005.04.20.**
(71) Budapesti Műszaki és Gazdaságtudományi Egyetem, Budapest (HU)
(72) dr. Tungler Antal 40%, Budapest (HU);
dr. Vida László 10%, Budapest (HU);
dr. Trócsányi Zénó 20%, Veszprém (HU);
dr. Szabó Lajos 10%, Márkó (HU);
Nagy Lajos 10%, Fűzfőgyártelep (HU);
dr. Dukai József 5%, Veszprém (HU);
Arányi Péter 5%, Veszprém (HU)
(54) Eljárás 4,6-diamino-rezorcin-dihidroklorid előállítására
(74) dr. Jalsovszky Györgyné ügyvéd, Budapest
(57) A találmány tárgya eljárás az (I) képletű 4,6-diamino-rezorcin-dihidroklorid előállítására, amelynek során (II) képletű 4,6-bisz(fenilamino)-rezorcint 1-3 szénatomos alkanolban, 1–10 bar hidrogénnyomáson, 20–70°C hőmérsékleten hidrogéneznek hordozós palládium katalizátor jelenlétében, majd a hidrogénfogyás leállásakor az elegyhez vizes sósavoldatot adnak, a katalizátort kiszűrik, és a szűrletből ismert módon elkülönítik a terméket. A találmány szerint a vizes sósavoldat beadagolása és a katalizátor kiszűrése között a reakcióelegyet legalább 10 percig utóhidrogénezik.

---

(51) ***C07C 231/00*** *(2006.01)*
C07C 233/00 *(2006.01)*
C07C 233/09 *(2006.01)*
C07C 255/00 *(2006.01)* **(13) A1**
(21) P 05 00714 **(22) 2005.07.25.**
(71) ICN Magyarország Részvénytársaság, Budapest (HU)
(72) L. Kissné dr. Sepsi Ágnes 51%, Tiszavasvári (HU);
Juhász Károlyné 27%, Tiszavasvári (HU);
dr. Eszenyi Tibor 10%, Tiszalök (HU);
Tamás Lajosné 6%, Tiszavasvári (HU);
Treszkó Sándorné 3%, Hajdúnánás (HU);
Horváth Sándorné 2%, Tiszavasvári (HU);
dr. Habil Jekő József 1%, Tiszavasvári (HU)
(54) Eljárás (E)-2-ciano-3-(3,4-dihidroxi-5-nitrofenil)-N,N-dietil-2-propénamid előállítására és az eljárásban alkalmazott intermedier
(74) ifj. Szentpéteri Ádám, S.B.G. & K. Szabadalmi Ügyvivői Iroda, Budapest
(57) A találmány tárgya eljárás az (I) képletű

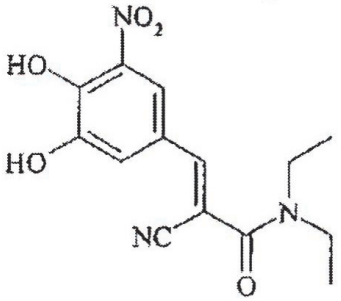

(I)

(E)-2-ciano-3-(3,4-dihidroxi-5-nitrofenil)-N,N-dietil-2-propén-amid (entacapone) előállítására, az (V) képletű

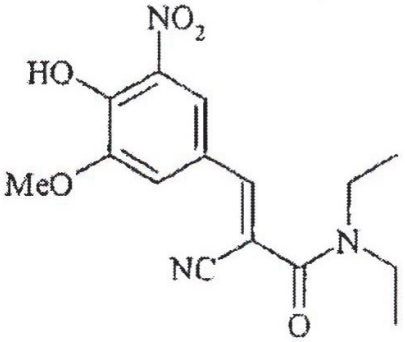

(V)

metilencapone demetilezésével. Az (V) képletű 2-ciano-3-(3-hidroxi-4-metoxi-5-nitrofenil)-N,N-dietil-2-propénamid új intermedier.

---

(51) ***C07D 217/22*** *(2006.01)*
A61K 31/47 *(2006.01)*
C07D 401/12 *(2006.01)*
C07D 409/12 *(2006.01)*
C07D 417/12 *(2006.01)*
C07D 403/12 *(2006.01)*
A61P 9/12 *(2006.01)* **(13) A2**
(21) P 06 00854 **(22) 2002.11.20.**
(71) Sanofi-Aventis Deutschland GmbH, Frankfurt am Main (DE)
(72) Hofmeister, Armin, Oppenheim (DE);
Heinelt, Uwe, Wiesbaden (DE);
Lang, Hans-Jochen, Hofheim (DE);
Bleich, Markus, Hünfelden-Dauborn (DE);
Wirth, Klaus, Kriftel (DE);
Gekle, Michael, Würzburg (DE)
(54) Szubsztituált 4-feniltetrahidroizokinolin-származékok, eljárás előállításukra, alkalmazásuk, és a vegyületeket tartalmazó gyógyszerkészítmények
(30) 101 59 714.2 2001.12.05. DE
(86) PCT/EP 02/12990 (87) WO 03/048129
(74) dr. Gárdonyi Zoltánné, DANUBIA Szabadalmi és Védjegy Iroda Kft., Budapest
(57) A találmány (I) általános képletű vegyületekre, előállításukra és alkalmazásukra, valamint a vegyületeket tartalmazó gyógyszerkészítményekre vonatkozik. A képletben R1 – R9 jelentése az igénypontokban megadott. A vegyületek különösen alkalmasak magas vérnyomás elleni ágensekként, iszkémiás károsodások csökkentésére és megelőzésére sebészeti beavatkozásoknál, az idegrendszer iszkémiás károsodása, szélütés, agyödéma, sokk, légzési zavarok, horkolás, ektoparazitás fertőzés

kezelésére és megelőzésére, epekőképződés megelőzése, atherosclerosis, késői diabéteszes komplikációk, rákbetegségek, fibrotikus megbetegedések, endoteliális működési zavarok, szerv-hipertrófiák és -hiperpláziák kezelésére és megelőzésére, továbbá a celluláris nátrium-proton-csere inhitoraiként, ezenkívül a szérum lipoprotein-szintjének csökkentésére, így az atherosclerotikus elváltozások megelőzésére és visszaszorítására.

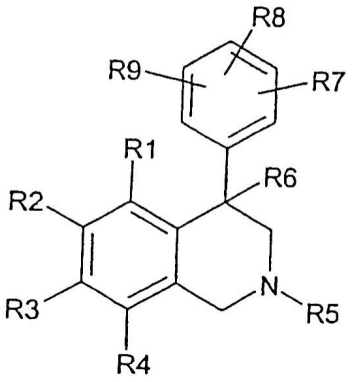

(I)

(51) ***C07D 223/08*** *(2006.01)*
A61K 31/55 *(2006.01)*
C07D 401/00 *(2006.01)*
A61P 19/00 *(2006.01)* **(13) A2**

(21) P 03 01964 **(22) 2001.11.19.**

(71) SmithKline Beecham Corporation, Philadelphia, Pennsylvania (US)

(72) jr. Marquis, Robert W., King of Prussia, Pennsylvania (US); Veber, Daniel F., King of Prussia, Pennsylvania (US); Yamashita, Dennis S., King of Prussia, Pennsylvania (US)

(54) Proteáz inhibitorok

(30) 60/252,508 2000.11.22. US

(86) PCT/US 01/51647 (87) WO 03/053331

(74) Derzsi Katalin, S.B.G. & K. Szabadalmi Ügyvivői Iroda, Budapest

(57) A találmány (I) általános képletű vegyületekre

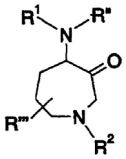

(I)

– amelyek képletében

R^1 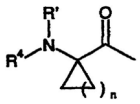 csoport;

R^2 hidrogénatom, alkil-, cikloalkil-(0-6 szénatomos alkil)-, Ar-(0-6 szénatomos alkil)-, Het-(0-6 szénatomos alkil)-, $R^9C(O)$-, $R^9C(S)$-, R^9SO_2-, $R^9OC(O)$-, $R^9R^{11}NC(O)$-, $R^9R^{11}NC(S)$-, $R^9(R^{11})NSO_2$-, 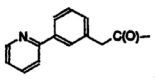 , 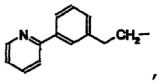 , 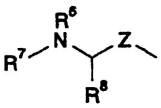 és $R^9SO_2R^{11}NC(O)$-csoport;

R^4 hidrogénatom, alkil-, cikloalkil-(0-6 szénatomos alkil)-, Ar-(0-6 szénatomos alkil)-, Het-(0-6 szénatomos alkil)-, $R^5C(O)$-, $R^5C(S)$-, R^5SO_2-, $R^5OC(O)$-, $R^5R^{12}NC(O)$- és $R^5R^{12}NC(S)$-csoport;

R^5 hidrogénatom, alkil-, alkenil-, alkinil-, cikloalkil-(0-6 szénatomos alkil)-, alkanonil-, Ar-(0-6 szénatomos alkil)- és Het-(0-6 szénatomos alkil)-csoport;

R^6 hidrogénatom, alkil-, Ar-(0-6 szénatomos alkil)- és Het-(0-6 szénatomos alkil)-csoport;

R^7 hidrogénatom, alkil-, cikloalkil-(0-6 szénatomos alkil)-, Ar-(0-6 szénatomos alkil)-, Het-(0-6 szénatomos alkil)-, $R^{10}C(O)$-, $R^{10}C(S)$-, $R^{10}SO_2$-, $R^{10}OC(O)$-, $R^{10}R^{13}NC(O)$- és $R^{10}R^{13}NC(S)$-csoport;

R^8 hidrogénatom, alkil-, alkenil-, alkinil-, Het-(0-6 szénatomos alkil)- és Ar-(0-6 szénatomos alkil)-csoport;

R^9 alkil-, cikloalkil-(0-6 szénatomos alkil)-, Ar-(0-6 szénatomos alkil)-, -Ar-COOH és Het-(0-6 szénatomos alkil)-csoport;

R^{10} alkil-, cikloalkil-(0-6 szénatomos alkil)-, Ar-(0-6 szénatomos alkil)- és Het-(0-6 szénatomos alkil)-csoport;

R^{11}, R^{12}, R^{13}, R' és R" hidrogénatom, alkil-, Ar-(0-6 szénatomos alkil)- és Het-(0-6 szénatomos alkil)-csoport;

R"' alkil-, cikloalkil-(0-6 szénatomos alkil)-, Ar-(0-6 szénatomos alkil)- és Het-(0-6 szénatomos alkil)-csoport;

Z karbonil- vagy metiléncsoport; és

n 1, 2, 3, 4 vagy 5 –

valamint gyógyászatilag elfogadható sóik, hidrátjaik és szolvátjaik képezik.

A találmány magában foglalja a hatóanyagként (I) általános képletű vegyületeket tartalmazó gyógyszerkészítményeket és a vegyületek gyógyászati felhasználását, alkalmazását is.

A találmány szerinti vegyületek és gyógyszerkészítmények különösen jól alkalmazhatók az olyan betegségek kezelésére, amelyekben jelentős szerepet játszanak cisztein proteázok, amilyenek például az excesszív csont- és porcvesztéses betegségek, így az osteoporosis, a periodontitis és az arthritis.

(51) ***C07D 231/12*** *(2006.01)*
A61K 31/415 *(2006.01)*
A61P 29/00 *(2006.01)* **(13) A1**

(21) P 05 00730 **(22) 2005.07.29.**

(71) RICHTER Gedeon Vegyészeti Gyár Rt., Budapest (HU)

(72) dr. Fischer János 32%, Budapest (HU); Kis-Varga Istvánné 28%, Kakucs (HU); Szabó György 28%, Budapest (HU); Leibinger János 12%, Budapest (HU)

(54) 1,2-Diaril-heterociklusos vegyületek, előállításuk, azokat tartalmazó gyógyszerkészítmények és alkalmazásuk

(57) A találmány tárgya új (I) általános képletű vegyületek

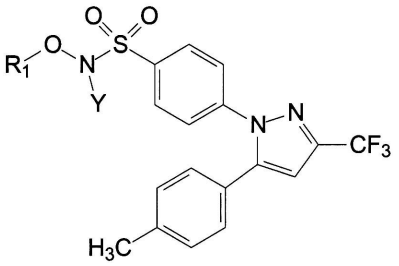

(I)

ahol R_1 jelentése hidrogénatom, 1–5 szénatomszámú acil-csoport, benzoilcsoport vagy R_2-$COOR_3$ csoport, Y jelentése hidrogénatom vagy alkáli ion, R_2 jelentése 1–4 szénatomos egyenes vagy elágazó szénláncú alkilidén csoport, és R_3 jelentése hidrogénatom, 1–4 szénatomszámú alkilcsoport vagy alkáli-ion,

és/vagy sztereoizomerjei és/vagy diasztereomerjei és/vagy azok sói és/vagy hidrátjai és/vagy szolvátjai, melyek alkalmasak akut és krónikus gyulladásos megbetegedések esetén fellépő, valamint műtéti és dysmenorrheás fájdalmak kezelésére. A találmány kiterjed továbbá az (I) általános képletű új vegyületek előállítására, illetve az ezeket tartalmazó gyógyászati készítményekre is.

(51) *C07D 401/04* *(2006.01)*
A61K 31/44 *(2006.01)*
A61P 25/00 *(2006.01)*
A61P 35/00 *(2006.01)* **(13) A2**
(21) P 03 01181 **(22) 2001.09.19.**
(71) SmithKline Beecham p.l.c., Brentford, Middlesex (GB)
(72) Dean, David Kenneth, Harlow, Essex (GB);
Takle, Andrew Kenneth, Harlow, Essex (GB);
Wilson, David Matthew, Harlow, Essex (GB)
(54) Raf kináz inhibitorokként alkalmazható imidazolszármazékok
(30) 0023196.9 2000.09.21. GB
0023208.2 2000.09.21. GB
0023197.7 2000.09.21. GB
0023193.6 2000.09.21. GB
(86) PCT/GB 01/04195 (87) WO 02/24680
(74) Derzsi Katalin, S.B.G. & K. Szabadalmi Ügyvivői Iroda, Budapest
(57) A találmány (I) általános képletű új vegyületekre

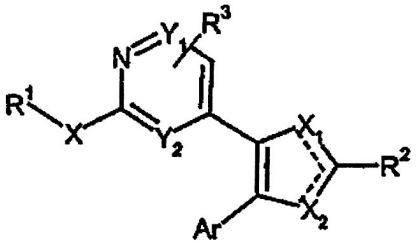

(I)

– amelyek képletében
X oxi-, metilén-, karbonil-, tio- vagy iminocsoport, vagy az -X-R^1 általános képletű csoport jelentése hidrogénatom;
Y_1 és Y_2 egymástól függetlenül nitrogénatom vagy metincsoport;
R^1 hidrogénatom, adott esetben szubsztituált alkil-, cikloalkil-, aril-, aril-(alkil)-, heterociklil-, heterociklil-(alkil)-, heteroaril- vagy heteroaril-(alkil)-csoport; ezenkívül ha X metiléncsoport, akkor R^1 hidroxicsoport vagy adott esetben szubsztituált alkoxicsoport is lehet;
R^2 hidrogénatom, adott esetben szubsztituált alkil-, alkenil-, cikloalkil-, cikloalkenil-, heterociklil-, aril vagy heteroarilcsoport;
Ar (a) vagy (b) általános képletű csoport,

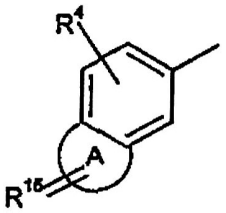

(a) ábra

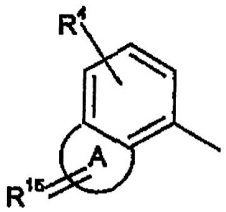

(b) ábra

amelyek képletében
A 5-7 tagú, adott esetben legfeljebb két heteroatomot tartalmazó, adott esetben szubsztituált kondenzált gyűrűt jelent,
R^3 és R^4 hidrogén-, halogénatom, alkil-, aril-, aril- (alkil)-, alkoxi-, alkoxi-(alkil)-, halogén-alkil-, aril-(alkoxi)-, hidroxi-, nitro-, ciano-, azido-, amino-, mono- vagy dialkil-amino-, acil-amino-, (aril-karbonil)-amino-, acil-oxi-, karboxi-, karboxi-só-, karboxiészter-, karbamoil-, mono- és dialkil- karbamoil-, alkoxi-karbonil-, (aril-oxi)-karbonil-, ureido-, guanidino-, alkil-guanidino-, amidino-, alkil-amidino-, szulfonil-amino-, szulfamoil-, alkil- tio-, alkil-szulfinil- vagy alkil-szulfonil-csoport;
R^{15} oxocsoport vagy =N-OH képletű csoport;
X_1 és X_2 egyikének a jelentése nitrogénatom, és a másik jelentése NR^6 általános képletű csoport, amelyben
R^6 hidrogénatom vagy alkilcsoport –
és gyógyászatilag elfogadható származékaikra, valamint a vegyületek gyógyszerekként, különösen neurotraumás betegségek, rák, krónikus neurodegeneráció, fájdalom, migrén és cardialis hypertrophia kezelésére szolgáló Raf kináz inhibitorokként történő felhasználására vonatkozik.

---

(51) *C07J 73/00* *(2006.01)*
A61K 31/58 *(2006.01)*
A61P 5/28 *(2006.01)* **(13) A2**
(21) P 03 00937 **(22) 2001.06.19.**
(71) Dr. Reddy's Laboratories Limited, Hyderabad, Andhra Pradesh (IN)
(72) Reddy, M. Satyanarayana, Hyderabad, Andhra-Pradesh (IN);
Rajan, S. T., Hyderabad, Andhra Pradesh (IN);
Rao, M. V. N. Brahmeshwara, Hyderabad, Andhra Pradesh (IN);
Vyas, K., Hyderabad, Andhra Pradesh (IN);
Reddy, S. Vishnuvardhana, Hyderabad, Andhra Pradesh (IN);
Rekha, K. Shashi, Hyderabad, Andhra Pradesh (IN)
(54) A 17béta-(N-terc-butil-karbamoil)-4-aza-5alfa-androszt-1-én-3-on új polimorf alakja és eljárás előállítására
(30) 737/MAS/2000 2000.09.07. IN
(86) PCT/US 01/19546 (87) WO 02/20553
(74) ifj. Szentpéteri Ádám, S.B.G. & K. Szabadalmi Ügyvivői Iroda, Budapest
(57) A találmány tárgya a 17β-(N-terc-butil-karbamoil)-4-aza-5α-androszt-1-én-3-on új polimorf alakja, a III-alak, melyet az alábbi adatok jellemeznek:

DSC: olvadási endoterm 262°C körüli csúcshőmérséklettel, minor endoterm 245°C és exoterm 253°C körül.

XRD (2 θ): 5,32, 10,70, 13,64, 14,96, 15,86, 1,612, 16,56, 17,20, 18,22, 19,60 és 23,04.

FT-IR (KBr): 3427, 3233, 2931, 1679, 1600, 1501, 1451 és 820 cm^{-1}.

A találmány további tárgya, eljárás az (I) képletű 17β-(N-terc-butil-karbamoil)-4-aza-5α-androszt-1-én-3-on III-alakjának előállítására, mely az alábbi lépésekből áll:

(a) a nyers 17β-(N-terc-butil-karbamoil)-4-aza-5α-androszt-1-én-3-ont vízzel nem elegyedő, szerves oldószerben, például halogénezett oldószerben, aromás szénhidrogénben, vagy alkil-acetátok körül kiválasztott oldószerben oldják;

(b) az oldatot apolárisabb szerves oldószerrel telítik, ez lehet egyenes vagy elágazó láncú alifás szénhidrogén – előnyösen hexán vagy heptán – vagy petroléter; és

(c) az oldatot betöményítve, a III-alakban levő, (I) képletű 17β-(N-terc-butil-karbamoil)-4-aza-5α-androszt-1-én-3-ont a szokásos módon kinyerik.

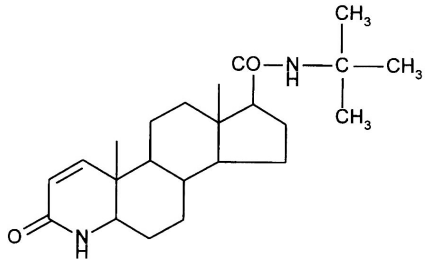

(I)

---

(51) *C08F 299/06* *(2006.01)*
C08L 75/04 *(2006.01)*
C08L 75/14 *(2006.01)* **(13) A1**
(21) P 05 00363 **(22) 2005.04.05.**
(71) Budapesti Műszaki Egyetem, Budapest (HU);
Bervina Beltrans Kft., Budapest (HU)
(72) dr. Nagy József 35%, Budapest (HU);
dr. Wagner Ödön 25%, Budaörs (HU);
Kwaysser Endre 25%, Budapest (HU);
Bereczk Gábor 15%, Budapest (HU)

(54) Hőálló szilikon-poliuretán és eljárás annak előállítására
(74) dr. Asbóth Domokos, Dr. Asbóth, dr. Biczi & Társa Ügyvédi és Szabadalmi Iroda, Budapest

(57) A találmány tárgya új típusú, hőálló szilikon-poliuretán, amely térhálós polimer alapegységként egy (II) általános képletű diizocianát-végcsoportokkal rendelkező, a láncban poliuretán kötéseket tartalmazó polisziloxán vegyületet

OCN-Z-NH-CO-O-X-O-CO-(NH-Z-NH-CO-O-X-O)m-CO-NH-Z-NCO (II)

ahol X jelentése a sziloxán-láncot tartalmazó molekularész, Z jelentése az alkil-láncot tartalmazó molekularész, m jelentése 1–20 közötti egész szám – és/vagy egy (IV) általános képletű diizocianát-végcsoportokkal rendelkező, a láncban poliuretánkötéseket tartalmazó polisziloxán vegyületet

OCN-X-NH-CO-O-Z-O-CO-(NH-X-NH-CO-O-Z-O)m-CO-NH-X-NCO (IV)

ahol X a sziloxán-láncot tartalmazó molekula-rész, Z az alkil-láncot tartalmazó molekularész, m jelentése 1–20 közötti egész szám – tartalmaz.

A találmány a fenti új hőálló szilikon-poliuretán előállítására is vonatkozik.

---

(51) ***C08G 69/10*** *(2006.01)*
A61K 9/127 *(2006.01)* **(13) A2**
(21) P 04 00171 **(22) 2002.06.03.**
(71) Astellas Pharma Europe B.V., Leiderdorp (NL)
(72) Metselaar, Josbert Maarten, Utrecht (NL);
Hennink, Wilhelmus Everardus, Utrecht (NL);
de Vringer, Tom, Leiderdorp (NL);
de Boer, Leonardus Wilhelmus Theodorus, Leiderdorp (NL);
Oussoren, Christien, Utrecht (NL);
Storm, Gerrit, Utrecht (NL); Bruin, Peter, Utrecht (NL)
(54) Lipid-polimer-konjugátumok
(30) 01202107.7 2001.06.01. EP
(86) PCT/EP 02/06432 (87) WO 02/098951
(74) dr. Láng Tivadarné, S.B.G. & K. Szabadalmi Ügyvivői Iroda, Budapest

(57) A jelen találmány lipid-polimer-konjugátumokra vonatkozik, amelyek legalább egy hidrofób apoláris egységből és egy hidrofil fejcsoportból álló amfifil lipidből és egy N- és egy C-terminális végcsoportot hordozó polimerből vagy ennek prekurzorából nyerhetők, ahol a polimer egy poli(aminosav), poli(aminosav-származék) vagy egy poli(aminosav-analóg) és a lipid a polimer N- vagy C-terminális végcsoportjához kapcsolódik.

---

(51) ***C08G 69/10*** *(2006.01)*
A61K 9/127 *(2006.01)* **(13) A2**
(21) P 04 00174 **(22) 2002.06.03.**
(71) Astellas Pharma Europe B.V., Leiderdorp (NL)
(72) Metselaar, Josbert Maarten, Utrecht (NL);
Hennink, Wilhelmus Everardus, Utrecht (NL);
de Vringer, Tom, Leiderdorp (NL);
de Boer, Leonardus Wilhelmus Theodorus, Leiderdorp (NL);
Oussoren, Christien, Utrecht (NL);
Storm, Gerrit, Utrecht (NL);
Bruin, Peter, Utrecht (NL)
(54) Lipid-polimer-konjugátum kompozíciók
(30) 01202107.7 2001.06.01. EP
(86) PCT/EP 02/06783 (87) WO 02/098952
(74) dr. Láng Tivadarné, S.B.G. & K. Szabadalmi Ügyvivői Iroda, Budapest

(57) A találmány tárgyát kolloidális hordozó kompozíciók képezik, amelyek egy hatóanyagot és egy lipid-polimer-konjugátumot tartalmaznak, ahol a polimer egy poli(aminosav), egy poli(aminosav-származék) vagy egy poli(aminosav-analóg), mint pl. poli[N-(2-hidroxi-etil)-glutamin] (PHEG), és a lipid-polimer-konjugátum hosszú keringési tulajdonságokat biztosít a kolloidális hordozó kompozíciónak.

---

(51) ***C09K 11/08*** *(2006.01)*
C09K 11/00 *(2006.01)*
C09K 11/77 *(2006.01)*
H01J 61/46 *(2006.01)* **(13) A1**
(21) P 06 00319 **(22) 2006.04.24.**
(71) OSRAM SYLVANIA Inc., Danvers, Massachusetts (US)
(72) Fan, Chen-Wen, Sayre, Pennsylvania (US);
Snyder, Thomas M., Laceyville, Pennsylvania (US);
Thomason, Eric A., Towanda, Pennsylvania (US)
(54) Javított megtartó stabilitású, UV-emittáló stroncium-borát-foszfor
(30) 10/908,002 2005.04.25. US
(74) Derzsi Katalin, S.B.G. & K. Szabadalmi Ügyvivői Iroda, Budapest

(57) A találmány előzetesen kezelt, legfeljebb körülbelül 25 atomszázalék alumíniumot tartalmazó felületi réteggel rendelkező SrB_4O_7:Eu foszfor részecskékből álló UV-emittáló foszforra vonatkozik.

A találmány szerinti kezelt SrB_4O_7:Eu foszfor megtartó stabilitása olyan mértékben javítja a SrB_4O_7:Eu foszfor 100 órás fenntartását, hogy a kezelt foszfor 25 napnál hosszabb idejű megtartó periódusnak is alávethető, anélkül, hogy egy fluoreszcens barnító lámpában jelentősen megváltozna a 100 órás fenntartása.

A találmány kiterjed egy SrB_4O_7:Eu foszfor kezelési eljárására is, amelynek során

(a) a foszfornak egy alumíniumionokat tartalmazó vizes oldatba történő bekeverésével létrehoznak egy kezelt foszfort;

(b) a kezelt foszfort elkülönítik az oldatból;

(c) a kezelt foszfort összekeverik egy nagy felszínű alumínium-oxid porral, és így egy keveréket hoznak létre, ahol a nagy felszínű alumínium-oxid por legalább körülbelül 60 m^2/g felszínnel rendelkezik;

(d) a keveréket körülbelül 400 °C és körülbelül 600 °C közötti hőmérsékleten hevítik.

---

(51) ***C23C 16/00*** *(2006.01)* **(13) A1**
(21) P 06 00483 **(22) 2006.06.06.**
(71) Osram Sylvania Inc., Danvers, Massachusetts (US)
(72) Marking, Gregory A., Sayre, Pennsylvania (US);
Snyder, Thomas M., Laceyville, Pennsylvania (US)
(54) Továbbfejlesztett UVC-sugárzó foszfor Sr(Al,Mg)12 O19:Pr és azt tartalmazó lámpa
(30) 11/160,052 2005.06.07. US
(74) dr. Köteles Zoltán, S.B.G. & K., Szabadalmi Ügyvivői Iroda, Budapest

(57) Az $Sr_{1-x}Pr_xAl_{12-y}Mg_yO_{19}$ foszfor UVC-sugárzásának tökéletesítése a magnéziumnak a prazeodímimum mólmennyiségéhez képest való növelésével. Az UVC-sugárzó foszfor összetétele az $Sr_{1-x}Pr_xAl_{12-y}Mg_yO_{19}$ képlettel van kifejezve, ahol yx. A foszfor vákuum ultraibolya sugárzással gerjesztve felhasználható higanymentes germicid lámpa létrehozásához.

---

(51) ***C25B 1/06*** *(2006.01)*
C25B 1/04 *(2006.01)* **(13) A1**
(21) P 03 03594 **(22) 2003.11.04.**
(71) NANMERGCO Inc., Lawrenceville, New Jersey (US)
(72) dr. Kiss, Zoltán 50%, Belle Mead, New Jerey (US);
dr. Kulcsár Sándor 35%, Budapest (HU);
Fehér Gabriella 10%, Budapest (HU);
dr. Kádár Endre 5%, Budapest (HU)
(54) Hidrogén fejlesztő-tároló berendezés
(74) dr. Prinzné dr. Kohán Éva, Budapest

(57) A szabadalom lényege egy olyan hidrogén fejlesztő-tároló berendezés, mely villamos áram segítségével vízbontással állít elő hidrogéngázt,

és azt önmagában tárolja. A vízbontó és a hidrogéntároló edény azonos, a vízbontás anódját végző egyben elektród egyben a hidrogéntárolást is végzi oly módon, hogy olyan anyagból készül, amely a hidrogént adszorbcióval vagy más fizikai, kémiai eljárással reverzibilisen megköti, majd a tárolóból a megkötött hidrogént hővel nyomáscsökkentéssel vagy ellenirányú áramban a tárolót katódként kötve feszültség hatására ismételten leadja. Az elektród anyaga metálhidrid, karbon nanocső vagy más, reverzibilisen proton megkötésre alkalmas anyag.

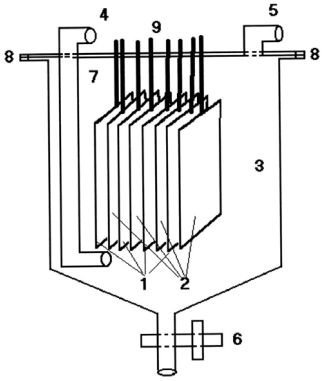

1. ábra

E – SZEKCIÓ
HELYHEZ KÖTÖTT LÉTESÍTMÉNYEK

(51) ***E01C 21/00*** *(2006.01)* **(13) A1**
(21) P 05 00604 **(22) 2005.06.17.**
(71) (72) Antalffy Tibor, Pilisborosjenő (HU)
(54) Bitumen útburkolatok kátyúinak tartós kijavítására irányuló eljáráshoz

(57) A találmány tárgyát képező eljárás lényege a közutak „kátyúzása” alkalmával keletkezett, a javítást rövid időn belül hatástalanító „munkafelületek”, mikrorepedések hőközléssel történő homogenizálása.

(51) ***E01H 10/00*** *(2006.01)*
C09K 3/18 *(2006.01)* **(13) A1**
(21) P 05 00640 **(22) 2005.06.27.**
(71) (72) Nagypál László, Kiskunhalas (HU)
(54) Eljárás parkolók, utak környezetkímélő síkosságmentesítésére

(57) A találmány lényege egy környezetkímélő eljárás alkalmazása parkolók, utak síkosságmentesítésére -1 és -12 °C közötti külső hőmérséklet-intervallumban $CaMg(CO_3)_2$-tal kevert NH_4NO_3 (közismert nevén pétisó) alkalmazásával. Az eljárás alkalmazása során a fenti adalék 10–30 m/m %-os, előnyösen 20 m/m-os vizes oldatának felhasználásával vagy 50 %-ban homokkal keverve a pétisóra nézve 10-100 g/m^2 felületi koncentrációt biztosítanak.

(51) ***E02B 3/00*** *(2006.01)*
E02B 3/10 *(2006.01)*
E02B 7/20 *(2006.01)* **(13) A1**
(21) P 05 00376 **(22) 2005.04.11.**
(71) (72) dr. Szigyártó Zoltán, Budapest (HU)
(54) Eljárás árvízi vésztározók üzemeltetésére
(74) Sipos József, DANUBIA Szabadalmi és Védjegy Iroda Kft., Budapest

(57) A találmány tárgya eljárás árvédelmi töltéssel ellátott folyók valamelyik oldalán, a töltéssel védett területen kialakított és zsilipes vízbevezető műtárggyal ellátott, árvízi vésztározók és vésztározórendszerek üzemeltetésére veszélyesen magas árhullámok levonulása során, amikor a folyóból a víz egy részét a zsilipen keresztül a vésztározóba engedik.

A találmány lényege az, hogy a vésztározó zsilipjének megfelelő mozgatásával, vagyis szükség szerinti mértékű megemelésével vagy lesüllyesztésével, a vízbevezető műtárgy folyó felőli vízszintjét, vagyis annak felvízszintjét egy előírt magasságon tartják, és ezzel a folyó ottani vízszintjét időben állandósítják egy olyan szinten, amely már nem veszélyes a folyómenti, védendő töltésszakasz állékonyságára.

(51) ***E02D 3/10*** *(2006.01)*
E02B 11/00 *(2006.01)*
E03B 3/40 *(2006.01)* **(13) A1**
(21) P 05 00627 **(22) 2005.06.22.**
(71) (72) Szemesy István, Budapest (HU)
(54) Eljárás földfelszínmozgások, főleg földcsuszamlások megelőzésére, illetve földcsúszásos területek rehabilitására felszín alatti szivárgórendszer alkalmazásával, valamint ilyen szivárgórendszer
(74) dr. Markó József, DANUBIA Szabadalmi és Védjegy Iroda Kft., Budapest

(57) Földfelszínmozgások, főleg földcsuszamlások megelőzésére, illetve földcsuszamlásos területek rehabilitálására, a felszín alatti szivárgórendszert (SZ) alkalmaz a javasolt eljárás. Ennek során először az adott területen talajmechanikai feltárást készítenek, megállapítják a felszín alatti talajrétegek (4-10) elhelyezkedését, vastagságát, dőlését, esetleges gyűrődéseit is. A talajmechanikai feltárás során a talajrétegekből (4-10) mintákat vesznek, és azokat laboratóriumban megvizsgálják. A talajvízszint méréséhez észlelőkutakat készítenek, és ezekben végzett mérésekkel meghatározzák a nyugalmi talajvízszint felületét (26). A talajmechanikai feltárások eredményei alapján megtervezik legalább egy szivárgó (22) nyomvonalát (27). Szükség esetén az egymás feletti vízáteresztő rétegek (8–10) közötti kapcsolat biztosítására legalább egy, a tervezett szivárgóhoz (22) kapcsolódó függőleges ejtőkutat (23) építenek. Végül megépítik a szivárgót (22), előnyösen fúróberendezés (28) és/vagy visszanyerhető acélköpeny-csöves fúrás-sajtolás alkalmazásával. A szivárgórendszer (SZ) legalább egy szivárgójának (22) nyomvonala (27) tehát, a talajmechanikai vizsgálat, valamint a nyugalmi talajvízszint felületének (26) mért adatai alapján van meghatározva.

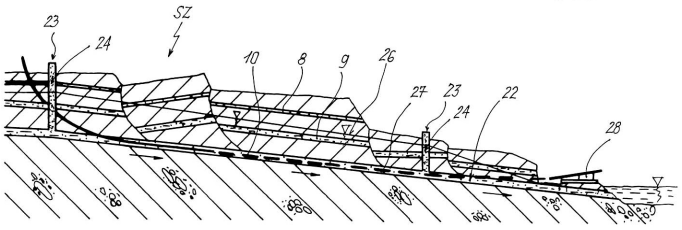

9. ábra

(51) ***E03D 9/04*** *(2006.01)*
E03D 9/05 *(2006.01)*
E03D 9/052 *(2006.01)* **(13) A1**
(21) P 05 00785 **(22) 2005.08.19.**
(71) (72) Laczházy Attila, Fót (HU)
(54) Toalettcsésze szagelszívással

(57) Az eljárás lényege, hogy a toalettcsésze vízbefolyó részén, vagy gyártás közben kialakított nyíláson, vagy utólag kialakított nyíláson szívja ki az elszívóberendezés a kellemetlen szagokat. A csészéhez, vagy a falba, vagy a toaletthelyiségbe helyezik az elszívóberendezést. Az elszívó berendezéssel szívják ki a toalettcsészéből a kellemetlen szagokat és a falon keresztül, vagy a falon elvezetve a szabadba, vagy a szellőztető vezetékbe vezetik a kellemetlen szagokat.

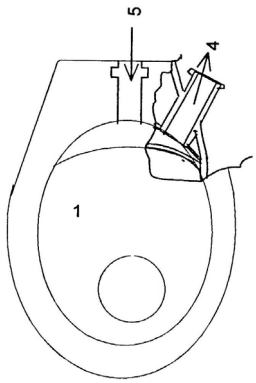

2b ábra

(51) ***E03F 5/04*** *(2006.01)*
F04D 7/00 *(2006.01)* **(13) A1**
(21) P 06 00512 **(22) 2005.06.21.**
(71) (72) Csorba József, Lajosmizse (HU)
(54) Javított tulajdonságú szennyvízátemelő egység
(74) Rónaszéki Tibor szabadalmi ügyvivő, Budapest
(57) A találmány tárgya javított tulajdonságú szennyvízátemelő egység, amely fogadótérrel (14) rendelkező aknát (10), valamint szennyvíznek az aknába (10) juttatására szolgáló bevezető részegységet (20) és a szennyvíznek az aknából (10) történő eltávolítását szolgáló kivezető részegységet (30) tartalmaz, ahol a kivezető részegységnek (30) az akna (10) fogadóterében (14) elhelyezett szivattyúegysége (32), és azzal összeköttetésben álló, legalább részben ugyancsak az akna (10) fogadóterében (14) elhelyezett továbbító vezetéke (31) van, a szivattyúegységnek (32) közegtovábbító teret (35) határoló fallal (34) rendelkező háza (33) és a közegtovábbító térben (35) elfordíthatóan elhelyezett járókereke (36) van, a ház (33) fala (34) a közegtovábbító térrel (35) összeköttetésben álló beömlőnyílással (34a) és kiömlőnyílással (34b) rendelkezik, a továbbító vezeték (31) pedig a ház (33) kiömlőnyílásával (34b) van összeköttetésben.

A megoldás jellegzetessége, hogy a szivattyúegység (32) működési helyzetében a ház (33) falának (34) a járókerék (36) alapsíkja (36a) fölé eső részén a közegtovábbító teret (35) a külső környezettel, célszerűen az akna (10) fogadóterével (14) összekötő egy vagy több kifúvató rés (34c) és/vagy a továbbító vezeték (31) palástján (31a) annak belső terét (31b) a külső környezettel, célszerűen az akna (10) fogadóterével (14) összekötő egy vagy több kifúvató nyílás (31c) van elrendezve.

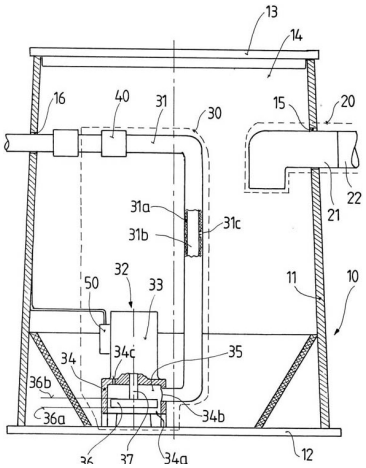

1. ábra

(51) ***E04B 1/74*** *(2006.01)*
E04B 1/70 *(2006.01)*
E04F 13/00 *(2006.01)* **(13) A1**
(21) P 05 00311 **(22) 2005.03.18.**
(71) (72) Subotics Zsolt, Budapest (HU);
Subotics Gyula, Budapest (HU)
(54) Eljárás hő- és/vagy zaj- és/vagy nedvességszigetelésre építőiparban
(57) Eljárás hő- és/vagy zaj- és/vagy nedvességszigetelésre építőiparban, ahol a burkolóelemeket a falra légrés hagyása mellett rakják fel rögzítőelemek segítségével. A találmány lényege, hogy a burkolóelemek (3) és a fal (1) közötti légrést (5) hő- és/vagy zaj- és/vagy nedvességszigetelő, lemezszerű anyaggal (4) legalább két részlégrésre (6, 7) felosztják.

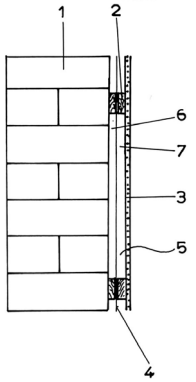

1. ábra

(51) ***E04C 2/38*** *(2006.01)*
E04B 1/38 *(2006.01)* **(13) A1**
(21) P 05 00607 **(22) 2005.06.20.**
(71) (72) dr. Sztankó József, Budapest (HU);
László Mihály, Dunakeszi (HU)
(54) Eljárás és kiviteli elrendezések modulrendszerű, pehelykönnyű fémszerkezetes építmények ragasztásos eljárással történő kialakítására a Kalap Profil Rendszer (HAT Profile-System – HPS) megvalósításával
(57) A találmány eljárás és azt megvalósító kiviteli alakok családi házak, hétvégi házak, garázsok, pavilonok, ipari épületek ragasztásos előállítására úgy, hogy az üzemben és a helyszínen kevés élőmunkával, gazdaságosan és gyorsan szerelhető szerkezeti megoldások jöjjenek létre, olcsó helyszínre történő szállítással és azzal, hogy az egyes elemek, modulok oldalain és/vagy alján és/vagy tetején több kalap alakú pozitív és/vagy negatív profilokat alakítanak ki, ezután a pozitív és/vagy negatív kalapprofilokkal ellátott elemeket, modulokat egymásba illesztik és ragasztásos eljárással rögzítik egymáshoz és ahol az illesztési helyeken kalapprofil-kialakítást kapott építményi elemek és/vagy modulok is ragasztásos eljárással készülnek.

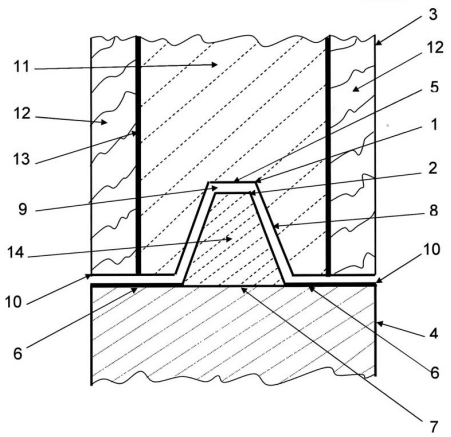

1. ábra

(51) ***E04F 17/02*** *(2006.01)* **(13) A1**
(21) P 05 00806 **(22) 2005.08.29.**
(71) (72) Balog Péter, Besenyszög (HU);
Balogh Mihály, Besenyszög (HU)
(54) Kéményfelújítási eljárás fémkémények utólagos, helyszínen történő felújítására

(57) A találmány szerinti technológia a legalább 50 %-os épségű elkorrodált alumínium bélésszerkezetek több rétegben történő bevonása egy speciális védőanyaggal és felhordási technológiával, melynek eredményeként újra gáztömörré válik a bélésszerkezetet.

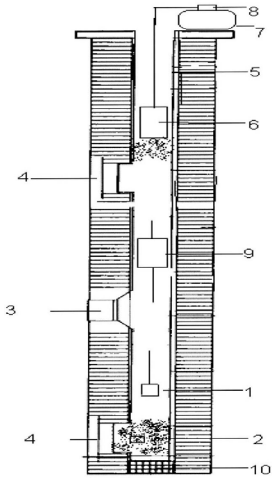

1. ábra

(51) ***E04F 19/02*** *(2006.01)* **(13) A1**
(21) P 05 00391 **(22) 2005.05.25.**
(71) (72) Nagy Ferencné, Szeged (HU)
(54) Eszköz villanykapcsoló körüli tapéta védelmére

(57) A találmány tárgya eszköz villanykapcsoló körüli tapéta védelme, amely 1 mm-es, átlátszó plexi felhelyezésével, a villanykapcsoló tokozatának leszorításával van megoldva. Alkalmazási területe tapétázott vagy meszelt lakások villanykapcsolók körüli, a le- és felkapcsolásakor, a kéz által okozott szennyeződések kivédése a plexi felhelyezésével.

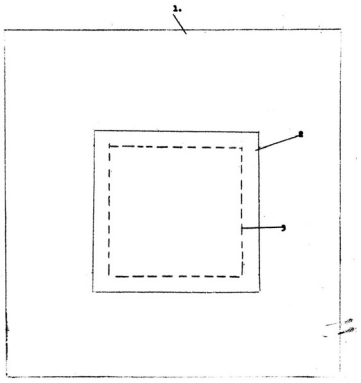

1. ábra

(51) ***E04F 21/165*** *(2006.01)* **(13) A1**
(21) P 05 00765 **(22) 2005.08.15.**
(71) (72) Török József, Debrecen (HU)
(54) Távtartó szerkezet üvegtéglák illesztéséhez
(74) dr. Czél György, EMRI-PATENT Iparjogvédelmi Kft., Debrecen

(57) A találmány tárgya távtartó szerkezet üvegtéglák illesztéséhez, amely az üvegtéglák fugahézagaiba építhető távolságtartó fugakeresztekből áll. 2db fugakeresztet szár (1) kapcsol össze, oly módon, hogy a talp (5) oldhatatlan kapcsolatban van a szárral (1), a csúszó kereszt (2) négyszögfurattal (6) van ellátva, amelynek segítségével elmozdíthatóan illeszkedik a szárra (1), a szár (1) négyszög keresztmetszetű, amelynek egyik oldalsíkján bordázat (7) van, továbbá a csúszó kereszt (2) négyszögfuratában (6) reteszfül (3) van kiképezve és a talp (5) és a csúszó kereszt (2) határoló véglapokkal (4) van ellátva.

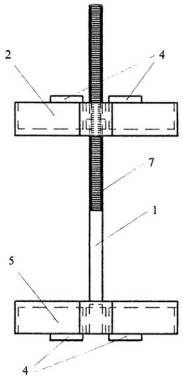

1. ábra

(51) ***E06C 1/30*** *(2006.01)*
E06C 1/22 *(2006.01)* **(13) A1**
(21) P 05 00696 **(22) 2005.07.18.**
(71) (72) Csapó Zsuzsanna, Székesfehérvár (HU)
(54) Összecsukható létra

(57) A találmány szerinti létra szárai két részből állnak, melyeket egyszerűen egymásba tolnak mindaddig, míg a felső létraszár csatlakozó részén lévő laprugó által működtetett csap az alsó szár csatlakozó részére rögzített – a felső szár alsó részén elhelyezett műanyag csúszásgátló külső méreteinek megfelelő – sajtolt profilból kiugrik, biztosítva ezáltal a két szár tökéletes összeillesztését. Az alsó és felső szár összetolása után a felső szár alsó részén lévő műanyag csúszásgátló pontosan felfekszik az alsó szár tetején a szárprofilban kialakított olyan alakba, mely a két létraszár tökéletes megoszló terhelését biztosítja. A két összedugott szár tökéletes merevségét az alsó szárra popszegecselt sajtolt profil biztosítja, melynek belső méretei a két összedugott szár külső méreteinél 0,1 mm-el kisebbek, ezáltal biztosítva a két összedugott szár megfelelő merevségét és a két létraszár könnyű egymásba illesztését is .

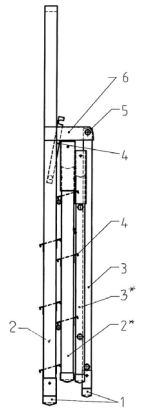

1. ábra

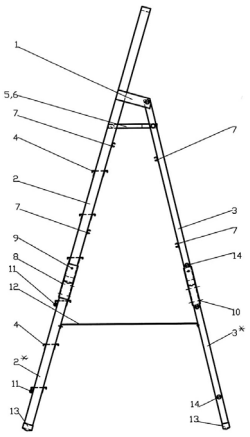

3a. ábra

F – SZEKCIÓ
MECHANIKA, VILÁGÍTÁS, FŰTÉS

(51) ***F01C 1/12*** *(2006.01)* **(13) A1**
(21) P 04 02185 **(22) 2004.10.27.**
(71) (72) Bobály Sándor, Nagykanizsa (HU)
(54) Forgódugattyús gőzmotor

(57) A találmány tárgya forgódugattyús gőzmotor, amely két munkatérházból (12) és ezek között lévő nyomótérházból áll. E házak homlokfelületeit oldallapok és csapágyházak határolják. A házaknak és oldallapoknak átömlő és kiömlő nyílásai (107) vannak, rendelkezik fő és segédtengellyel, ezek forgási sebessége között 1:1 arányú módosítás van létesítve.

A nyomótérházba vezérlőszelep, a munkatérházba (12) egy-egy azonos fogszámmal és fogprofillal bíró fogaskerékpár van forgódugattyú (21) és forgószerszelep (22) céljából beépítve. Jellegzetessége, hogy a forgódugattyúkon (21) záróelemek (211) a forgószelepeken (22) elfordulási mélyedések (221) vannak kialakítva, továbbá a munkatereket (101) a nyomótérrel átömlőnyílások kötik össze, valamint a vezérlőszelep homlokfelületén zárófelületek vannak kiépítve.

A forgódugattyús gőzmotor hőenergiából mechanikai munka előállítására alkalmas erőgép.

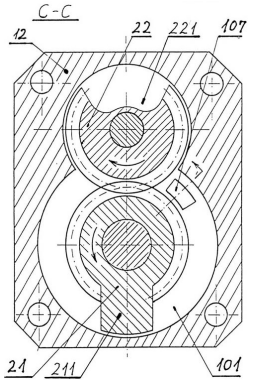

4. ábra

(51) ***F01P 3/18*** *(2006.01)*
B60K 11/04 *(2006.01)*
F04D 29/58 *(2006.01)*
F28D 9/00 *(2006.01)* **(13) A1**
(21) P 05 00545 **(22) 2005.05.30.**
(71) (72) dr. Beke János, Gödöllő (HU);
dr. Váradi János, Budapest (HU)
(54) Hűtő főleg gépjárművek számára

(57) A találmány tárgya olyan gépjárműhűtő, mely alakja és méretei miatt jobban alkalmazható a korszerű gépjárműveken és alkalmas a hulladékhő hasznosítására. A szerkezet henger alakú külső és belső víztérköpennyel (2, 3) és zárógyűrűkkel (4), valamint vízbevezető és -kivezető csonkkal (5, 6) kiképezett víztérrel (1), a külső és belső víztérköpeny (2, 3), valamint a henger alakú külső és belső burkolat (8, 9) között kiképezett légtérrel (7), az ebben elhelyezett hosszirányú bordákkal (10), továbbá ventilátorral (11) és hajtómotorral (12) van ellátva.

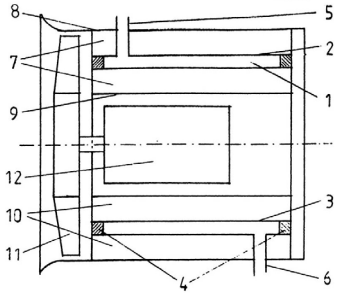

1. ábra

(51) ***F16L 1/036*** *(2006.01)*
F16L 1/038 *(2006.01)*
F16L 59/12 *(2006.01)* **(13) A1**
(21) P 05 00503 **(22) 2005.05.18.**
(71) (72) Zámbó Gyula, Etyek (HU)
(54) Eljárás lineáris gázvezetékszakaszok kitakarás nélküli felújítására
(74) Benkőné Csillag Lucia szabadalmi ügyvivő, Budapest

(57) A találmány eljárás lineáris gázvezeték-szakaszok kitakarás nélküli felújítására, amely során a kiváltandó vezetéket (1), különösen acél vagy öntöttvas csőszakaszt csőhasító és behúzó berendezéssel, (4) belülről hosszanti irányban felhasítják, a felhasított csövet bővítőkúppal (7) tágítják és kívánt belső átmérőjű csőszálakat, előnyösen acél csőszálat húznak bele. A behúzandó csőszál ÜPE-pólyával alapozott és rögzített kopásálló távtartókkal (11) van felszerelve, és kétkomponensű poliészter műgyantával ragasztott ÜPE-paplannal (12) vonják be, valamint a behúzott csőszálakat csatlakoztató varratokat (20) szigetelés után kétkomponensű poliészter műgyantával ragasztott ÜPE-paplannal (12) fedik.

A távtartók (11) a csőszálon előnyösen 2-2,5méterenként vannak felszerelve, acélból készülnek és 15-25mm csőtávolságot biztosítanak, továbbá, a csőpalást gyári PE-szigetelésének (15) és a varratok (20) szigetelésének védelmére használt ÜPE-paplan (12) 4-6mm vastag.

A találmányhoz tartozik a távtartó egy előnyös kiviteli alakja.

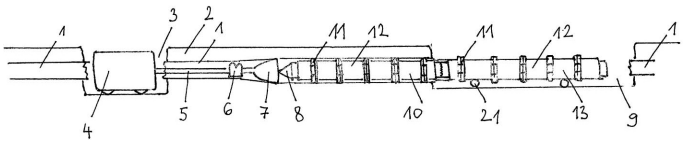

2. ábra

G – SZEKCIÓ
FIZIKA

(51) ***G01F 1/00*** *(2006.01)*
G01H 15/00 *(2006.01)* **(13) A1**
(21) P 05 00553 **(22) 2005.06.02.**
(71) (72) Kún Sándor, Budapest (HU);
Endrőczi Gábor, Budaörs (HU);
Pálos Zoltán, Érd (HU);
Horváth István, Budapest (HU)
(54) Eljárás és elrendezés Coriolis- és impedanciaelven alapuló tömegárammér**ők instabilitásának (nullpontvándorlás) dinamikus meghatározására**
(74) Kún Sándor, Budapest

(57) A találmány tárgya rezgőrendszerű, azaz Coriolis- és/vagy impedanciahatáson alapuló tömegáramm**é**rők instabilitásának, vagy nullpontvándorlásának nullától eltérő tömegáram melletti mérésére és kompenzálására szolgáló eszköz és eljárás. A szakirodalomban és ismert szabadalmaztatott tömegáramm**é**rő berendezések esetében ismeretlen olyan megoldás, amely a mérőberendezés nullpontvándorlásának és pillanatnyi instabilitásának mérését tömegáram mellett képes lenne meghatározni. A jelenleg alkalmazott berendezéseknél időről időre nulla tömegáram melletti kalibrációs processzust kell beiktatni a mérés pontossága érdekében. Ez adott technológiai folyamatok mellett igen veszteséges lehet.

A rezgőrendszerű, azaz Coriolis- és/vagy impedanciahatáson alapuló tömegáramm**é**rők instabilitását, vagy nullpontvándorlását a mérő mechanikai jellemzőiben bekövetkező, például dimenzionális, tömegeloszlás, anyagszerkezeti változások okozzák. A találmány azon a fel-

ismerésen alapul, hogy a jellemzők valósidejű meghatározása lehetővé teszi az instabilitás és nullpontvándorlás hatásának megszüntetését a mérési eredményre.

A találmány szerinti eljárás és elrendezés működésének elvi alapja az, hogy egy szerkezet dinamikai jellemzői egy sajátfrekvencia környezetében, figyelembe véve a szerkezetek dinamikai viselkedésének leírásánál alkalmazott módusok függetlenségi elvét, származtatható a sajátfrekvenciától eltérő, célszerűen kiválasztott frekvenciákon mért válaszfüggvény-amplitúdó és fázis értékeiből. A szerkezet dinamikai jellemzőinek ilyen jellegű meghatározása alapján számítható a szerkezet változása okozta mérési hiba, melynek ismeretében a mérési eredmény korrigálható. A találmány szerinti tömegáramméró-kialakítás jellemzője tehát az, hogy az meghatározza a működési frekvencia környezetében a tömegáramméró mechanikai szerkezetének dinamikai jellemzőit és ennek segítségével korrigálja, vagy pontosítja a mért jelekből származtatott tömegáramértéket.

A találmány szerinti tömegáramméró, vagy mérőrendszer jellegzetes funkcionális kialakítása az 1. ábrán látható, amely az előzőekben leírtak alapján tartalmazza a (1) szokásos Coriolis- és/vagy impedanciamérőt, a (2) mérő meghajtására és a tömegáram mérésére szolgáló szokásos elektronikát, a tömegáram mérésétől eltérő frekvenciát előállító meghajtóegységet (3), a tömegáram mérésétől eltérő frekvencián a (1) mérő által szolgáltatott jelamplitúdó és a meghajtáshoz viszonyított fáziskülönbség meghatározására szolgáló egységet (4), a (4) mérőegység által szolgáltatott amplitúdó és fázisjelértékekből a mérő szerkezeti dinamikai jellemzőinek meghatározását és a tömegáram korrekcióját végző egységből (5), továbbá a (2) mérő, a (3) meghajtó és az (5) egységek váltott kapcsolatát a (1) mérőhöz biztosító funkcionális egységből (6). A találmány szerinti megoldás lehetővé teszi a jellegzetes kialakításban szereplő egységek összevonását, a mérőrendszer elektronikai kialakításának függvényében.

Mindezek alapján találmány szerinti eljárás és elrendezés lényege a tömegáramméróhöz kapcsolt olyan mérőelektronikai kialakítás, amely lehetővé teszi a felhasználó által előírt időpontokban, a tömegáram mérésére szolgáló frekvencia környezetében, adott frekvenciákon a mechanikai mérőrendszert, vagy tömegáramméró adott időtartamig működtetni, ezalatt meghatározni a mérőrendszer amplitúdó és fázisátvitelei jellemzőit, majd ezen mért dinamikai jellemzők alapján a szerkezeti jellemzőkben beállt változások segítségével a mérési eredményt korrigálni, vagy helyesbíteni.

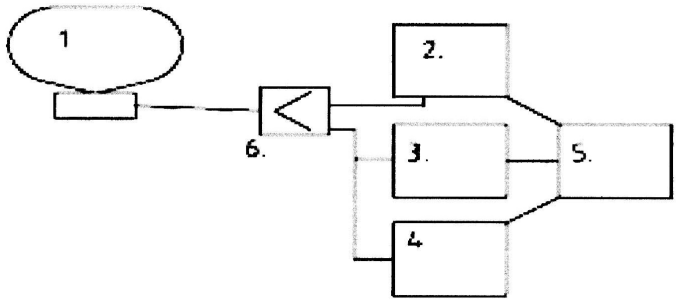

1. ábra

(51) ***G06Q 90/00*** *(2006.01)* **(13) A1**
(21) P 05 00702 **(22) 2005.07.20.**
(71) CÉH Tervező, Beruházó és Fővállalkozó Rt., Budapest (HU)
(72) Tóth Attila, Budapest (HU);
Takács Ákos, Budapest (HU);
Kégl Árpád, Budapest (HU);
Kisgyörgy János, Érd (HU)
(54) Berendezés és eljárás építőipari beruházások ellenőrzésére
(74) Farkas Tamás, DANUBIA Szabadalmi és Védjegy Iroda Kft., Budapest

(57) Berendezés építőipari beruházások ellenőrzésére, amely legalább egy beruházás építőipari dokumentációit tartalmazó, internethez és/vagy más számítógépi hálózathoz csatlakoztatott projektszerverrel (4), valamint a projektszerverhez (4) csatlakoztatott távoli munkahelyekkel (5) van ellátva, továbbá a legalább egy beruházás helyszínén (10) helyi számítógépes hálózat (LAN) van kialakítva, és az egyes helyi számítógépes hálózatokban (LAN) a projektszerverhez (4) csatlakoztatott kliensszerver (1), valamint a kliensszerverhez (1) jeleket továbbító, legalább egy érzékelő (2), továbbá legalább egy, a kliensszerverhez (1) csatlakoztatott számítógépes terminál (3) van telepítve. A találmány feltárja azt az eljárást is, amelynek során a dokumentációt a projektszerverről (4) a kliensszerverre (1) másolják, és a kliensszerverre (1) másolt dokumentációt csak olvasható, dátumozott adattartalmú elemekből álló, első adatcsoportra (6), és dátumozott elemekből álló, második adatcsoportra (7) osztják, majd a dokumentáció legalább második adatcsoportját (7) a számítógépes terminálra (3) másolják, valamint a második adatcsoport (7) dátumozott eleminek állapotát a helyi számítógépes hálózatban (LAN) a kliensszerverhez (1) csatlakozó, és a helyszínen (10) elrendezett terminálon (3) dátumozott elemenként végérvényesen megváltoztatják, az elemeket a kliensszerveren (1) tárolják, majd a második adatcsoport (7) végérvényesen megváltoztatott elemeit, az első adatcsoport (6) azonos dátumozású elemeit, valamint az érzékelők (2) azonos dátumozású jeleit egymáshoz rendelik és a projektszerverre (4) másolják, továbbá a projektszerver adattartalmát legalább egy távoli munkahelyen (5) megjelenítik, és az egymáshoz rendelt adatcsoportok (6, 7) elemeit összehasonlítják.

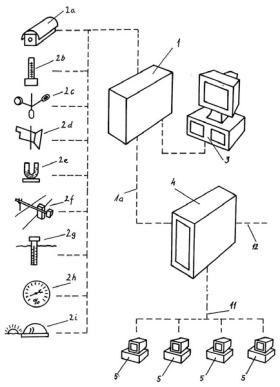

1. ábra

(51) ***G07F 7/08*** *(2006.01)* **(13) A1**
(21) P 05 00697 **(22) 2005.07.18.**
(71) Állami Nyomda Rt., Budapest (HU)
(72) Kalauz Kristóf, Páty (HU)
(54) Eljárás műanyag biztonsági azonosítókártya előállítására és biztonsági azonosítókártya
(74) Farkas Tamás, DANUBIA Szabadalmi és Védjegy Iroda Kft., Budapest

(57) A találmány tárgya eljárás műanyag biztonsági azonosítókártya (9) előállítására, amelynek során legalább egy rétegből álló magfólián (1) legalább egy kártyatest (2) tartományt (2a) jelölnek ki, majd a magfólia (1) felületére festékréteget (5) visznek fel, és a magfóliát (1) fedőfóliával (3) egyesítik, majd a kártyatestet (2) a kártyatest (2) tartomány (2a) pereme (11) mentén kivágják a magfóliából (1), és a festékréteget (5) a magfólia (1) felületének egy részére viszik fel, majd a fedőfóliával (3) történő egyesítést megelőzően, a festékréteggel (5) részben fedett magfólián (1) legalább egy biztonsági elemet (7) tartalmazó segédfóliát (4) rendeznek el úgy, hogy a biztonsági elemet (7) a magfólia (1) felületével érintkeztetik, és a biztonsági elem (7) egy részét (10) a kártyatest (2) tartomány (2a) peremén (11) kívül rendezik el, majd a biztonsági elemet (7) a magfólia (1) felületéhez rögzítik, és a segédfóliát (4) leválasztják a biztonsági elemről (7), valamint műanyag biztonsági azonosítókártya (9), amelynek kártyateste (2) magfóliából (1), a magfólia (1) felületére felvitt festékrétegből (5), valamint a festékrétegre (5) laminált fedőfóliából (3) van kialakítva, és a magfólia (1) felületének egy részén van festékréteggel (5) ellátva, valamint a festékréteggel (5) részben fedett magfólia (1) felületén legalább egy biztonsági elem (7) van elrendezve (7), továbbá a biztonsági elem (7) szélének (11a) legalább egy szakasza

(10a) a kártyatest (2) peremének (11) legalább egy szakaszával (11b) fedésben van.

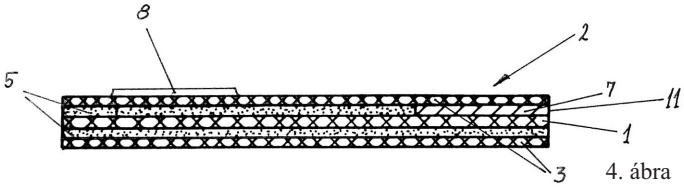

4. ábra

(51) ***G08B 25/10*** *(2006.01)* **(13) A1**
(21) P 05 00220 **(22) 2005.02.18.**
(71) (72) Szegedi Géza, Göd (HU);
Szőke István, Göd (HU)
(54) Eljárás és berendezés GSM-hálózaton keresztül történő információjelzés továbbítására, valamint csatlakoztatóeszköz számítógép és mobil telefonkészülék közötti összeköttetéshez

(57) A találmány tárgya eljárás GSM-hálózaton keresztül történő információjelzés, különösen káreseményhez kapcsolódó információjelzés, például riasztásjelzés továbbítására, valamint ennek megvalósítására szolgáló berendezés, amely az információt elsődlegesen fogadó érzékelő(k) kimenetéhez van kapcsolva, és amely berendezés tartalmaz egy GSM mobil telefonkészüléket, továbbá vezérlőegységet. A találmány tárgya továbbá, csatlakoztatóeszköz számítógép és mobil telefonkészülék közötti összeköttetéshez. A találmány szerinti eljárás, berendezés és eszköz alkalmazható különösen gépjárművek lopásjelzésére, ingatlanok betörésjelzésére, de egyéb információk jelzésére is.

A találmány lényege, hogy az információt először egy érzékelővel (S) fogadják, majd az információnak megfelelő jelet továbbítják riasztóközponton (A) keresztül vagy közvetlenül egy számítógép (C) vezérlőegységébe, majd dekódolják, azaz összehasonlítják a beérkezett jelet az előre beadott kódokkal és megállapítják az eseményt, amelyről a jelet fogadták, majd ezt követően egy GSM mobil telefonkészülék (T) segítségével értesítő jelet küldenek a GSM-hálózaton keresztül a GSM mobil telefonkészülékbe (T) előre beprogramozott vevőkészülékre (R).

A találmány szerinti csatlakoztatóeszköz lényege, hogy áll egy szigetelőtestből, és a szigetelőtestbe a kialakítandó összekötési helyek számának megfelelő számú elektromos vezeték építve, mely vezetékek a szigetelőtestből a számítógéphez (C) történő csatlakoztatáshoz szükséges hosszban állnak ki, és a mobil telefonkészülék (T) nyomógombjainál levő kontaktusokhoz való csatlakoztatás helyeinél érintkezőpárok nyúlnak ki a szigetelőtest felületéből, és a csatlakoztatóeszköz érintkezőpárjai alakban és méretben a mobil telefonkészülék (T) nyomógombjainál levő kontaktusoknak megfelelően vannak kialakítva.

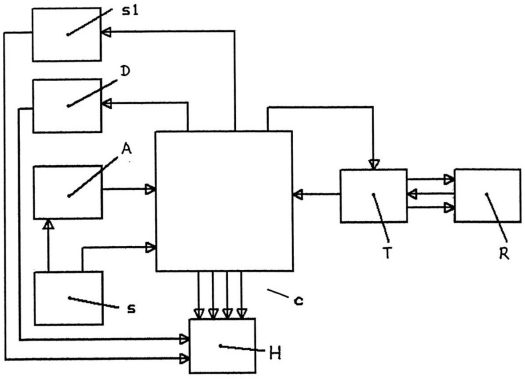

1. ábra

(51) ***G09F 13/00*** *(2006.01)*
G09F 9/00 *(2006.01)* **(13) A1**
(21) P 05 00668 **(22) 2005.07.06.**
(71) (72) Dudás József, Budapest (HU)
(54) Képmegjelenítő berendezés
(74) Tóth-Szabó István szabadalmi ügyvivő, Budapest

(57) A találmány olyan képmegjelenítő berendezésre vonatkozik, amely képmegjelenítő eszközből és egy elektronikus vezérlőegységből áll, ahol a képmegjelenítő eszköz megjelenítő felülete négyzethálósan képelemekre van bontva. A találmány szerint minden képelemet (3) egy leporellócella (8) alkot, amelynek a megjelenítő felületre (2) merőleges oldalfalakkal (10–13) kialakított cellaháza (9) van. A cellaházban (9) páros számú, legalább négy darab azonos méretű, derékszögű, négyszög alakú színhordozó leporellólap (15) van elrendezve, amelyeknek két élük (15a, 15f) párhuzamos a megjelenítő felülettel (2) és merőleges a cellaház (9) két, egymással szemközti oldalfalára (10, 12), míg a szomszédos leporellólapoknak (15) az előbbi élükre (15a, 15f) merőleges két élük (15b, 15j) változó nagyságú szöget (a) zár be egymással és a megjelenítő felülettel (2). A leporellólapok (15) a megjelenítő felület (2) irányában, azzal párhuzamosan meg vannak támasztva. A szomszédos leporellólapok (15) a megjelenítő felülettel (2) párhuzamos élüknél (15a, 15f) csuklóval (16) össze vannak kapcsolva. A két szélső leporellólapnak (15) a szomszédos leporellólaphoz (15) csatlakozó éllel (15a) szemben lévő éle (15f) a cellaház (9) szemközti élei környezetében a cellaházzal (9) van összekapcsolva. A leporellólapok (15) mágnesezhető anyagból készülnek, és elektromágneses tekercccsel (17) vannak ellátva. Az elektromágneses tekercsek (17) a vezérlőegységgel (4) vannak összekötve úgy, hogy a leporellólapok (15) a cellaház (9) oldalfalától (10, 12) kiindulva, kettesével párt alkotnak, és feszültség alatt legalább a párban lévő leporellólapok (15) mágneses polaritása azonos.

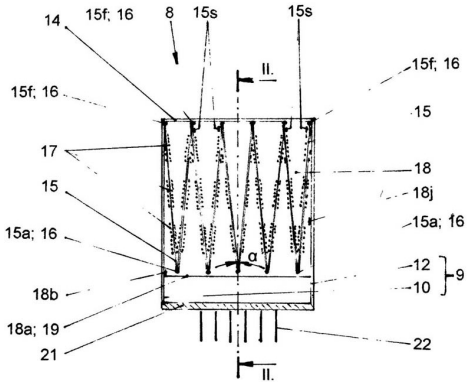

3. ábra

H – SZEKCIÓ
VILLAMOSSÁG

(51) ***H01M 8/10*** *(2006.01)*
B29C 70/64 *(2006.01)* **(13) A1**
(21) P 05 00701 **(22) 2005.07.20.**
(71) Szegedi Tudományegyetem, Szeged (HU)
(72) dr. Visy Csaba 40%, Szeged (HU);
dr. Kovács Kornél 25%, Szeged (HU);
dr. Peintler-Kriván Emese 15%, Szeged (HU);
dr. Rákhely Gábor 12%, Szeged (HU);
Csízi Júlia Ivett 5%, Tiszaújváros (HU);
Varga András 3%, Csepreg (HU)
(54) Több komponensű vezetőpolimer elektród és alkalmazása
(74) dr. Török Ferenc, DANUBIA Szabadalmi és Védjegy Iroda Kft., Budapest

(57) A találmány tárgyát több komponensű elektród képezi, amelynek legalább az elektródot körülvevő közeggel érintkező felületén legalább egy rész vezetőpolimerrel borított, továbbá, amely elektronátvivő mediátort és elleniont tartalmaz, amelyre jellemező, hogy az elektronátvivő mediátor egy változó vegyértékű átmeneti fémet tartalmazó komplex vegyület.

A találmány további tárgyát képezi a fenti vezetőpolimer alapú elektród alkalmazása egy, az elektród és az elektródot körülvevő közeg határfelületén lejátszódó redoxifolyamat kivitelezésére, ahol az alkalmazás előnyösen redoxifolyamat oxido-reduktáz enzim által katalizált reakció, ami előnyös esetben hidrogéngáz fejlődésével jár.

(51) ***H04L 5/00*** *(2006.01)* **(13) A1**

(21) P 04 02258 **(22) 2004.11.04.**

(71) Telefontechnika Kft., Budapest (HU)

(72) Ertl Béla 12,5%, Budapest (HU);
Hidvégi Attila 25%, Budapest (HU);
Krizsán Péter 25%, Budapest (HU);
Soós György 12,5%, Budapest (HU);
Szentannai Péter 25%, Budapest (HU)

(54) Készülék és eljárás közös előfizetői érpárra csatlakozó távközlő készülékek szelektív működtetésére

(74) Kékes László, Gödölle, Kékes, Mészáros & Szabó Szabadalmi és Védjegy Iroda, Budapest

(57) Kapcsolókészülék távközlő készülékek (17, 18, 19) csatlakoztató egységeken (10) keresztül közös előfizetői érpárra (La, Lb) történő szelektív csatlakoztatására, amelyben távközlő készülék(ek) (17, 18, 19) és az előfizetői érpár (La, Lb) közé kapcsolóegység (12, 14, 16) van iktatva; ezek vezérlő bemenete vezérlőáramkörre (20) csatlakozik; az előfizetői érpárra (La, Lb) jelzés vevőegység (22), vonalfigyelő áramkör (24) van rákapcsolva, amelyek kimenete vezérlőáramkörre (20) van vezetve; a távközlő készülék(ek)re (17, 18, 19) hurokfigyelő áramkör (26, 289 30), valamint jelzőáramkör (32) csatlakozik, amelyeket a vezérlőáramkör (20) működtet. Bejövő híváskor a hívó és/vagy a hívott előfizető száma továbbított kódját egy tárolt adattal összehasonlítva döntenek a hívás fogadásáról és a hívott készülék(ek) kiválasztásáról, kapcsolásáról, híváskor a hívott előfizető távközlő készülékének (17, 18, 19) zárt állapota esetén a hívó előfizetőt rákapcsolják a hívott előfizető távközlő készülékére (17, 18, 19), bontott állapot esetén, csengető jelet adnak a hívott előfizető távközlő készülékére (17, 18, 19), hívás kezdeményezésekor szabad előfizetői érpár (La, Lb) esetén, időben eltolva egymás után megvizsgálják, hogy történt-e több egyidejű híváskezdeményezés, amikor is azt a távközlő készüléket (17, 18, 19) kapcsolják az előfizetői érpárra (La, Lb), amelyet egy időben eltolt egymás utáni vizsgálat pillanatában híváskezdeményezőnek találtak, míg foglalt előfizetői érpár (La, Lb) esetén a hívást kezdeményező távközlő készülékre (17, 18, 19) foglalt jelzést vezetnek.

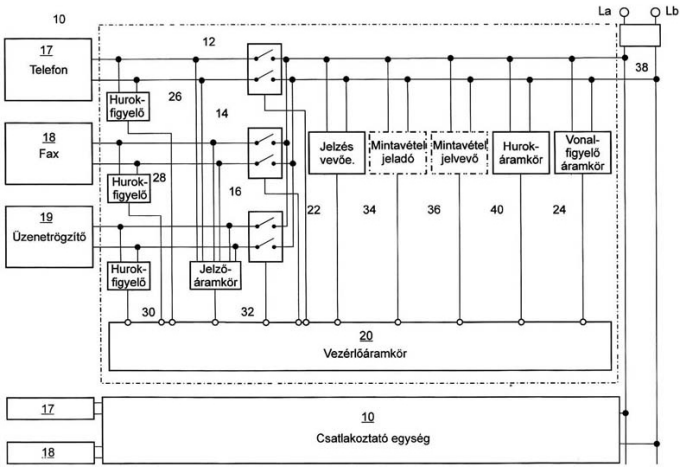

1. ábra

A rovatban meghirdetett teljes vizsgálatú bejelentések száma: 74 db.

Külön tájékoztatás újdonságkutatásról

A – SZEKCIÓ
KÖZSZÜKSÉGLETI CIKKEK

(51) ***A01N 25/30*** *(2006.01)*
A01N 57/20 *(2006.01)* **(13) A3**
(21) P 04 01010
(71) MONSANTO Technology, LLC, St. Louis, Missouri (US)
(54) Éteramin felületaktív anyagokat tartalmazó peszticid koncentrátumok

(51) ***A01N 45/02*** *(2006.01)* **(13) A3**
(21) P 05 00984
(71) Eli Lilly and Company, Indianapolis, Indiana (US)
(54) Szinergetikus peszticid készítmények

(51) ***A01N 47/36*** *(2006.01)*
A01N 37/22 *(2006.01)* **(13) A3**
(21) P 04 02141
(71) Syngenta Participations AG, Bázel (CH)
(54) Herbicid készítmény és eljárás alkalmazására

(51) ***A23C 9/00*** *(2006.01)* **(13) A3**
(21) P 02 00295
(71) Lactoprot Alpenländische Milchindustrie und Handels-Aktiengesellschaft, Taufkirchen/Pram (AT)
(54) Eljárás laktóz enzimatikus, különösen membrándiffúziós reaktor segítségével történő hasítására

(51) ***A61K 9/08*** *(2006.01)*
A61K 31/565 *(2006.01)*
A61K 47/40 *(2006.01)*
A61P 35/00 *(2006.01)* **(13) A3**
(21) P 03 00185
(71) Pharmacia Italia S.p.A., Milánó (IT)
(54) Ösztramusztin-foszfátot és ciklodextrin-(szulfo-alkil)-étereket tartalmazó, parenteralis felhasználásra szolgáló készítmények

(51) ***A61K 9/08*** *(2006.01)*
A61K 9/10 *(2006.01)*
A61K 9/16 *(2006.01)*
A61K 31/505 *(2006.01)*
A61K 47/00 *(2006.01)*
A61K 47/34 *(2006.01)*
A61K 47/38 *(2006.01)* **(13) A3**
(21) P 03 02283
(71) Alkermes Controlled Therapeutics, Inc., Cambridge, Massachusetts (US)
(54) Javított injektálhatósággal rendelkező injektálható szuszpenziók előállítása

(51) ***A61K 9/22*** *(2006.01)*
A61K 9/52 *(2006.01)*
A61K 31/517 *(2006.01)*
A61P 13/08 *(2006.01)* **(13) A3**
(21) P 06 00064
(71) Pfizer Inc., New York, New York (US)
(54) A 4-amino-6,7-dimetoxi-2-(5-metánszulfonamido-1,2,3,4-tetrahidroizokinol-2-il)-5-(2-piridil)kinazolin szabályozott kibocsátású gyógyszerészeti kiszerelései

(51) ***A61K 9/48*** *(2006.01)*
A61K 47/10 *(2006.01)*
A61K 47/12 *(2006.01)*
A61P 31/18 *(2006.01)* **(13) A3**
(21) P 03 02070
(71) Abbot Laboratories, Abbott Park, Illinois (US)
(54) Ritonavirt vagy egyéb HIV-proteáz gátló vegyületet tartalmazó gyógyszerkészítmények

(51) ***A61K 31/50*** *(2006.01)*
A61K 31/5395 *(2006.01)*
A61K 31/549 *(2006.01)*
A61P 3/10 *(2006.01)*
A61P 19/10 *(2006.01)*
A61P 31/18 *(2006.01)*
A61P 35/00 *(2006.01)*
A61P 37/00 *(2006.01)* **(13) A3**
(21) P 04 01641
(71) Merck Patent GmbH, Darmstadt (DE)
(54) Szubsztituált diazinonszármazékok, mint foszfodiészteráz IV inhibitorok alkalmazása

B – SZEKCIÓ
IPARI MŰVELETEK ÁLTALÁBAN ÉS SZÁLLÍTÁS

(51) ***B22D 15/00*** *(2006.01)* **(13) A3**
(21) P 02 04276
(71) (72) dr. Falussy Lajos, Kaposvár (HU)
(54) Eljárás szálasanyag-tartalmú, hőre lágyuló műanyag komposztok rotációs öntéssel történő feldolgozására, formatestek előállítására

C – SZEKCIÓ
VEGYÉSZET ÉS KOHÁSZAT

(51) ***C07C 209/36*** *(2006.01)*
C07D 307/88 *(2006.01)* **(13) A3**
(21) P 03 02051
(71) Syngenta Participations AG., Bázel (CH)
(54) Eljárás anilinvegyületek előállítására

(51) ***C07C 209/48*** *(2006.01)*
C07C 211/29 *(2006.01)* **(13) A3**
(21) P 03 00805
(71) Showa Denko K.K., Tokió (JP)
(54) Eljárás halogénezett aromás metil-amin előállítására

(51) ***C07C 253/30*** *(2006.01)* **(13) A3**
(21) P 03 00856
(71) Sandoz AG, Basel (CH)
(54) Eljárás szubsztituált fenil-acetonitrilek előállítására

---

(51) ***C07C 269/04*** *(2006.01)*
C07C 271/20 *(2006.01)* **(13) A3**
(21) P 03 03821
(71) Bayer CropScience GmbH., Frankfurt/Main (DE)
(54) Eljárás alkil-N-(3-dimetilamino)alkilkarbamátok előállítására

---

(51) ***C07D 207/44*** *(2006.01)*
A61K 31/433 *(2006.01)*
A61P 3/10 *(2006.01)*
C07D 209/48 *(2006.01)*
C07D 285/08 *(2006.01)*
A61P 25/28 *(2006.01)*
C07C 49/597 *(2006.01)* **(13) A3**
(21) P 03 02002
(71) Consejo Superior de Investigaciones Cientificas, Madrid (ES)
(54) A glikogén-szintáz-kináz (GSK-3) heterociklusos inhibitorai, alkalmazásuk és az ezeket tartalmazó gyógyszerkészítmények

---

(51) ***C07D 213/85*** *(2006.01)*
A01N 43/42 *(2006.01)*
C07C 255/27 *(2006.01)*
C07D 211/78 *(2006.01)*
C07D 211/90 *(2006.01)*
C07D 213/82 *(2006.01)* **(13) A3**
(21) P 04 01099
(71) Bayer CropScience GmbH, Frankfurt/Main (DE)
(54) Eljárás 4-halogénalkilnikotinnitril-származékok előállítására

---

(51) ***C07D 231/16*** *(2006.01)*
A01N 43/56 *(2006.01)* **(13) A3**
(21) P 04 01478
(71) Bayer CropScience AG, Monheim (DE)
(54) Fungicid hatású pirazolil-karboxanilid-származékok

---

(51) ***C07D 263/32*** *(2006.01)*
A61K 31/421 *(2006.01)*
A61K 31/422 *(2006.01)*
A61K 31/426 *(2006.01)*
A61K 31/427 *(2006.01)*
A61K 31/4439 *(2006.01)*
C07D 277/30 *(2006.01)*
C07D 413/04 *(2006.01)*
C07D 413/12 *(2006.01)*
C07D 417/06 *(2006.01)*
C07D 413/06 *(2006.01)*
C07D 405/06 *(2006.01)*
A61P 3/04 *(2006.01)*
A61P 3/06 *(2006.01)*
A61P 3/10 *(2006.01)*
A61P 9/10 *(2006.01)*
A61P 9/12 *(2006.01)* **(13) A3**
(21) P 03 02397
(71) Nippon Shinyaku Co., Ltd., Kyoto (JP)
(54) Új heterociklikusos vegyületek és az ezeket tartalmazó gyógyászati készítmények

---

(51) ***C07D 319/06*** *(2006.01)* **(13) A3**
(21) P 04 02007
(71) AstraZeneca UK Limited, London (GB)
(54) Eljárás 2-(6-szubsztituált-1,3-dioxan-4-il)-ecetsav-származékok előállítására

---

(51) ***C07D 401/06*** *(2006.01)*
A61K 31/435 *(2006.01)*
A61P 35/00 *(2006.01)*
C07D 401/14 *(2006.01)*
C07D 221/16 *(2006.01)*
C07D 401/04 *(2006.01)* **(13) A3**
(21) P 03 02942
(71) Pharmacopeia Drug Discovery, Inc., Cranbury, New Jersey (US);
Schering Corp., Kenilworth, New Jersey (US)
(54) Triciklikus farnezil protein transzferáz inhibitorok mint tumorellenes vegyületek, alkalmazásuk és ezeket tartalmazó gyógyszerkészítmények

---

(51) ***C07D 401/06*** *(2006.01)* **(13) A3**
(21) P 04 01439
(71) SOLVAY (Société Anonyme), Brüsszel (BE)
(54) Eljárás 5-(3-piridilmetil)-imidazolidin-2,4-dion előállítására

---

(51) ***C07D 403/04*** *(2006.01)*
A61K 31/506 *(2006.01)*
A61P 35/02 *(2006.01)* **(13) A3**
(21) P 03 02922
(71) AstraZeneca AB, Södertälje (SE)
(54) Sejtburjánzást gátló hatású imidazolo-5-il-2-anilino-pirimidinek és ezeket tartalmazó gyógyszerkészítmények

---

(51) ***C07D 471/04*** *(2006.01)*
A61K 31/4365 *(2006.01)*
A61K 31/437 *(2006.01)*
C07D 491/048 *(2006.01)*
C07D 495/04 *(2006.01)*
C07D 487/04 *(2006.01)*
A61P 15/00 *(2006.01)* **(13) A3**
(21) P 03 02412
(71) Ortho-McNeil Pharmaceutical, Inc., Raritan, New Jersey (US)
(54) Foszfodiészteráz gátlására alkalmazható béta-karbolin-származékok és az ezeket tartalmazó gyógyszerkészítmények

---

(51) ***C07D 477/20*** *(2006.01)*
A61K 31/407 *(2006.01)*
A61P 31/04 *(2006.01)* **(13) A3**
(21) P 04 00444
(71) Kyoto Pharmaceutical Industries, Ltd., Kyoto (JP)
(54) Karbapenem vegyületek, ezeket tartalmazó gyógyszerkészítmények és alkalmazásuk

---

(51) ***C07D 487/04*** *(2006.01)*
A01N 43/90 *(2006.01)* **(13) A3**
(21) P 04 01048
(71) BASF Aktiengesellschaft, Ludwigshafen/Rhein (DE)
(54) 6-(2,6-Difluor-fenil)-triazolopirimidinek mint fungicidek

---

(51) ***C07D 491/22*** *(2006.01)*
A61K 31/47 *(2006.01)*
A61P 35/00 *(2006.01)* **(13) A3**
(21) P 04 01912
(71) Dr. Reddy's Laboratories Ltd., Hyderabad, Andhra Pradesh (IN)

(54) A 20(S) camptotecinek gyógyszerészetileg elfogadható sói, eljárás az előállításukra és ezeket tartalmazó gyógyszerkészítmények

F – SZEKCIÓ
MECHANIKA, VILÁGÍTÁS, FŰTÉS

(51) ***F02M 51/06*** *(2006.01)*
F02M 47/02 *(2006.01)*
F02M 59/46 *(2006.01)* **(13) A3**
(21) P 03 02434
(71) Robert Bosch GmbH., Stuttgart (DE)
(54) Befecskendezőszelep

(51) ***F02M 61/16*** *(2006.01)*
F02M 47/02 *(2006.01)* **(13) A3**
(21) P 03 02417
(71) Robert Bosch GmbH., Stuttgart (DE)
(54) Befecskendezőszelep

(51) ***F23D 14/06*** *(2006.01)* **(13) A3**
(21) P 06 00530
(71) SABAF S.p.A., Ospitaletto (IT)
(54) Egyenként is üzemeltethető több lángkoszorús gázégő

A rovat 29 db közlést tartalmaz.

Megadott szabadalmak

A – SZEKCIÓ
KÖZSZÜKSÉGLETI CIKKEK

(51) ***A61K 31/167*** *(2006.01)*
A61P 25/28 *(2006.01)* **(13) B1**
(11) 225.536 2007.01.11.
(21) P 99 04027 (22) 1997.05.15.
(40) 2000.05.29.
(73) Angelini Ricerche S.p.A. Societa'Consortile, Pomezia (IT)
(72) Pinza, Mario, Corsico (IT);
Brufani, Mario, Castel Gandolfo (IT);
Milanese, Claudio, Roma (IT)
(54) P-Amino-fenol-származékok alkalmazása neurodegeneratív megbetegedések kezelésére alkalmas gyógyszerkészítmények előállítására
(30) MI96A001013 1996.05.21. IT
(86) PCT/EP 97/02708 (87) WO 97/44020
(74) Kováts Zerna S.B.G. & K. Budapesti Nemzetközi Szabadalmi Iroda, Budapest

---

(51) ***A61K 31/495*** *(2006.01)*
A61P 25/24 *(2006.01)* **(13) B1**
(11) 225.534 2007.01.11.
(21) P 97 01068 (22) 1997.06.18.
(40) 1998.08.28.
(73) N.V. Organon, Oss (NL)
(72) Nickolson, Victor Johannes, Oss (NL)
(54) Mirtazapint és egy vagy több szelektív szerotonin-újrafelvétel inhibitort tartalmazó gyógyászati készítmény
(30) 96201703.4 1996.06.19. EP
(74) Török Ferenc, DANUBIA Szabadalmi és Védjegy Iroda Kft., Budapest

---

(51) ***A61K 38/13*** *(2006.01)*
A61K 9/107 *(2006.01)*
A61K 9/48 *(2006.01)* **(13) B1**
(11) 225.535 2007.01.11.
(21) P 97 01512 (22) 1995.10.25.
(65) T/76 858 (40) 1997.12.29.
(73) Novartis AG., Bázel (CH)
(72) Cottens, Sylvain, Witterswil (CH);
Haeberlin, Barbara, Riehen (CH);
Sedrani, Richard, Bázel (CH);
Vonderscher, Jacky, Riedisheim (FR)
(54) Mikroemulzió előkoncentrátum és mikroemulzió
(30) 9421613.2 1994.10.26. GB
9422084.5 1994.11.02. GB
9425353.1 1994.12.15. GB
9517133.6 1995.08.22. GB
(86) PCT/EP 95/04187 (87) WO 96/13273
(74) Derzsi Katalin, S.B.G. & K. Szabadalmi Ügyvivői Iroda, Budapest

---

(51) ***A61K 39/395*** *(2006.01)*
C07K 16/28 *(2006.01)* **(13) B1**
(11) 225.539 2006.12.22.
(21) P 01 01694 (22) 1999.03.16.
(40) 2002.12.28.
(73) Chugai Seiyaku Kabushiki Kaisha, Tokió (JP);
Kishimoto, Tadamitsu, Osaka (JP)
(72) Kishimoto, Tadamitsu, Osaka (JP);
Ito, Hiroaki, Hyogo (JP);
Yamamoto, Mitsunari, Osaka (JP)
(54) Gyulladásos bélbetegség kezelésére vagy megelőzésére szolgáló, hatóanyagként IL-6 receptor elleni antitestet tartalmazó készítmény
(30) 10/67250 1998.03.17. JP
(86) PCT/JP 99/01298 (87) WO 99/47170
(74) dr. Gárdonyi Zoltánné, DANUBIA Szabadalmi és Védjegy Iroda Kft., Budapest

C – SZEKCIÓ
VEGYÉSZET ÉS KOHÁSZAT

(51) ***C03B 3/02*** *(2006.01)*
C03B 5/02 *(2006.01)*
C03B 5/235 *(2006.01)*
C03C 1/00 *(2006.01)*
C03C 13/00 *(2006.01)* **(13) B1**
(11) 225.532 2007.01.10.
(21) P 01 00313 (22) 1998.12.02.
(40) 2001.12.28.
(73) Rockwool International A/S, Hedehusene (DK)
(72) Jensen, Leif Moller, Roskilde (DK)
(54) Eljárások és berendezés mesterséges üvegszálak előállítására
(30) 97309676.1 1997.12.02. EP
(86) PCT/EP 98/07822 (87) WO 99/28246
(74) Derzsi Katalin, S.B.G. & K. Budapesti Nemzetközi Szabadalmi Iroda, Budapest

---

(51) ***C04B 26/30*** *(2006.01)* **(13) B1**
(11) 225.531 2006.12.28.
(21) P 00 01209 (22) 2000.03.23.
(40) 2001.12.28.
(73) (72) Juhász Éva, Nagykovácsi (HU);
Lelkes Andrásné, Budapest (HU);
Méhes György, Budapest (HU);
Ryjakné dr. Fésűs Ilona, Szentendre (HU)
(54) Hidrofób hatású légpóruskéző habarcs-adalékszer készítmény
(74) Lelkes Andrásné, Budapest

---

(51) ***C07D 307/87*** *(2006.01)* **(13) B1**
(11) 225.533 2007.01.15.
(21) P 03 01605 (22) 2003.06.05.
(40) 2005.11.28.
(73) (72) Szabadkai István, Budapest (HU)
(54) Eljárás nagy tisztaságú citalopram előállítására

---

(51) ***C07F 7/10*** *(2006.01)*
C07F 5/00 *(2006.01)*
C08F 10/00 *(2006.01)*
C07F 5/06 *(2006.01)* **(13) B1**

(11) 225.537 2007.01.09.
(21) P 99 02137 (22) 1997.04.30.
(40) 1999.11.29.
(73) Centre National de la Recherche Scientifique (C.N.R.S.), Párizs (FR);
Societe de Conseils de Recherches et d'Applications Scientifiques (S.C.R.A.S.), Párizs (FR)
(72) Bertrand, Guy, Pechbusque (FR);
Cazaux, Jean-Bernard, Aramon (FR);
Emig, Norbert, Toulouse (FR);
Reau, Régis, Toulouse (FR)
(54) Mono- vagy dianionos tridentát ligandumokhoz kötődő 13-as csoporthoz tartozó elemet tartalmazó vegyületek, e vegyületek előállítása és polimerizációs katalizátorként való alkalmazása
(30) 96400938.5 1996.05.02. EP
(86) PCT/FR 97/00773 (87) WO 97/42197
(74) Válas Györgyné dr., DANUBIA Szabadalmi és Védjegy Iroda Kft., Budapest

---

(51) ***C12N 15/09*** *(2006.01)*
C07C 229/26 *(2006.01)*
C07H 21/04 *(2006.01)*
C12N 1/21 *(2006.01)*
C12P 13/08 *(2006.01)*
C12N 15/54 *(2006.01)*
C12N 9/12 *(2006.01)*
C12N 15/00 *(2006.01)* **(13) B1**
(11) 225.538 2006.12.22.
(21) P 97 01652 (22) 1997.10.15.
(40) 1999.06.28.
(73) Ajinomoto Co., Inc., Tokió (JP)
(72) Kikuchi, Yoshimi, Kawasaki-shi, Kanagawa-ken (JP);
Nakanishi, Kauzo, Kawasaki-shi, Kanagawa-ken (JP);
Kojima, Hiroyuki, Kawasaki-shi, Kanagawa-ken (JP)
(54) Eljárás L-aminosav előállítására fermentáció útján
(30) 272114/96 1996.10.15. JP
(74) DANUBIA Szabadalmi és Védjegy Iroda Kft., Budapest

F – SZEKCIÓ
MECHANIKA, VILÁGÍTÁS, FŰTÉS

---

(51) ***F25B 35/04*** *(2006.01)*
C09K 5/04 *(2006.01)* **(13) B1**
(11) 225.540 2006.12.22.
(21) P 02 00930 (22) 2000.05.03.
(40) 2002.07.29.
(73) Rocky Research, Boulder City, Nevada (US)
(72) Rockenfeller, Uwe, Boulder City, Nevada (US);
Kirol, Lance D., Wolcott, Vermont (US);
Khalili, Kaveh, Boulder City, Nevada (US);
Langeliers, James W., Boulder City, Nevada (US);
Dooley, William T., Boulder City, Nevada (US)
(54) Javított hő- és tömegátvivő berendezés és eljárás szilárd-gázszorpciós rendszerekhez
(30) 09/304,763 1999.05.04. US
(86) PCT/US 00/40046 (87) WO 00/66954
(74) Karácsonyi Béla, ADVOPATENT Szabadalmi és Védjegy Iroda, Budapest

---

A rovatban meghirdetett szabadalmak száma: 10 db.

Nyomtatásban megjelent szabadalmi leírások

(11) 225.341
(54) bisz(N-szubsztituált)-staurosporin-származékok, alkalmazásuk és ilyeneket tartalmazó gyógyszerkészítmények

(11) 225.342
(54) K-252a-származékok és ezeket tartalmazó gyógyászati készítmények és az új vegyületek

(11) 225.343
(54) Táblaszerkezet

(11) 225.344
(54) Tartály, nyomásszabályozó szerkezettel, folyadék kiadagolására, és nyomásszabályozó szerkezet, valamint eljárás a tartály előállítására

(11) 225.346
(54) Eljárás polipeptid hasítására

(11) 225.347
(54) Eljárás négy szénatomos szénhidrogénelegy elválasztására

(11) 225.348
(54) Kötőanyag-kombinációt tartalmazó alapozófesték

(11) 225.349
(54) Kompaktfénycső-lámpa

(11) 225.350
(54) Készülék föld felé irányuló hibaáramok elemzéséhez és kapcsolókészülék

(11) 225.351
(54) Berendezés tengely- és csapágyhőmérsékletek mérésére a hőn futó tengelyek vagy csapágyak, vagy túlmelegedett fékek helyének meghatározására

(11) 225.352
(54) Berendezés diffrakciós struktúrával rendelkező hitelesítőjegyek értékelésére

(11) 225.353
(54) Eljárás fotolitográfiai folyamat exponálási és hívási szakaszának roncsolásmentes nyomon követésére

(11) 225.354
(54) Ionoptikai rendszer és eljárás

(11) 225.355
(54) Berendezés mozgatható vasúti váltórészek helyzeteinek érzékelésére, valamint eljárás a mozgatható váltórészek helyzeteit meghatározó érzékelők jeleinek kiértékelésére

(11) 225.356
(54) Félaktív lengéscsillapító

(11) 225.357
(54) Feszültségátalakító

(11) 225.358
(54) Kapcsolóberendezés vontatójármű, különösen traktor és utánfutó között

(11) 225.359
(54) Eljárás injektálható készítmény elkészítésére, és szerkezet az eljárás megvalósítására különösen gyógyászati készítményekhez

(11) 225.360
(54) Eljárás nedves szmektites agyag sokkszerű szárítására

(11) 225.361
(54) Szililterminális polimerek nagy szilárdanyag-tartalmú diszperziói, ezek előállítása, illetve alkalmazása

(11) 225.362
(54) Új alkalikus proteáz változatok, és ezeket tartalmazó mosó- és tisztítószerek

(11) 225.363
(54) Eritropoietint és vaskészítményt tartalmazó kombinációs gyógyszerkészítmények

(11) 225.364
(54) Ütőfejelrendezés

(11) 225.365
(54) Fluidizációs tüzelőrendszer gőzfejlesztéssel

(11) 225.366
(54) Eljárás automatikus tüzelésre, és tüzelőberendezés

(11) 225.367
(54) Vízinjektálásos légkompresszor-elrendezés

(11) 225.368
(54) Folyadékszűrő belső égésű járműmotorokhoz

(11) 225.369
(54) Eljárás sörteáru előállítására, és az eljárással előállított sörteáru

(11) 225.370
(54) Felszíni elszívó úszómedencéhez

(11) 225.371
(54) Nemszőtt kelme műanyagsajtoláshoz, eljárás előállítására, és sajtolt termék ennek alkalmazásával

(11) 225.372
(54) Térelrendezés, kupolaszerű szerkezet, valamint eljárás a tér klímaszabályozására

(11) 225.373
(54) Eljárás és berendezés a globális felmelegedés megelőzésére, a hulladék és/vagy tüzelőanyagok égetésekor keletkező veszélyes gázok kibocsátásának megakadályozásával

(11) 225.374
(54) Eljárás etilén/alfa-olefin interpolimerkészítmény előállítására

(11) 225.375
(54) Reaktív szilárd hordozók, előállításuk és alkalmazásuk

(11) 225.376
(54) Eljárás korróziónak ellenálló acél és öntöttvasak előállítására, új vas-karbon ötvözet alkalmazásával

(11) 225.377
(54) Szubsztituált szulfonil-ciánamidok, alkalmazásuk, és az azokat tartalmazó gyógyszerkészítmények

A rovat 36 db közlést tartalmaz.

Szabadalmi oltalom megszűnése és újra érvénybe helyezése

Ideiglenes szabadalmi oltalom megszűnése elutasítás miatt **FC4A**

(11) T/60 139 (21) P 92 00048
(54) Eljárás az androgénnel kapcsolatos prosztatarák kezelésére alkalmas gyógyszerkészítmény előállítására

(21) P 00 04509
(54) Proteáz-inhibitor fúziós fehérjék

(21) P 01 00787
(54) Pollen fajlagos promóter

(21) P 99 03075
(54) Sejtciklus ellenőrzőpont gének

A rovat 4 db közlést tartalmaz.

Ideiglenes szabadalmi oltalom megszűnése díjfizetés hiányában **FD9A**

(11) T/64 527 (21) P 93 01585
(54) Eljárás fenil-imidazolidin-származékok, valamint e vegyületeket tartalmazó gyógyászati készítmények előállítására

(11) T/72 419 (21) P 95 01882
(54) Biciklusos amidszármazékok és izomrelaxánsként történő alkalmazásuk, ezeket tartalmazó gyógyszerkészítmények és eljárás a vegyületek előállítására

(21) P 00 01393
(54) Antibakteriális hatású, tiokarbonilcsoportot tartalmazó oxazolidinon-származékok és gyógyászati alkalmazásuk

(21) P 00 01713
(54) Többréteges zsindely, valamint eljárás és berendezés annak előállítására

(21) P 00 01859
(54) Eljárás nedves fenyő vagy lombos faanyagok kezelésére, elsősorban a víztartalom csökkentésére, illetve konzerválás céljából

(21) P 00 01869
(54) Kétrészes vetőcsoroszlya vetőgéphez

(21) P 00 01878
(54) (R)-3-(N,N-diciklobutil-amino)-8-fluor-3,4-dihidro-2H-1-benzopirán-5-karboxamid-hidrogén-tartarát, eljárás előállítására és ezt tartalmazó gyógyszerkészítmények

(21) P 00 01879
(54) Celluláris nátrium/hidrogén-csere inhibitorok alkalmazása a szérumlipid normalizálására alkalmas gyógyszerkészítmények előállítására

(21) P 00 01880
(54) Helyettesített pirazolszármazékok mint a p38 kináz enzimeket gátló anyagok

(21) P 00 02003
(54) Eljárás és reagenskészlet 5'-nukleotidáz aktivitás meghatározására

(21) P 00 02199
(54) Terápiás és diagnosztikai eszközök károsodott glükóz-toleranciával összefüggő állapotok kezelésére

(21) P 00 02346
(54) Emlősök elmezavarainak kezelésére szolgáló gyógyszerkészítmény

(21) P 00 03349
(54) Mellékpajzsmirigy-hormon peptidanalógok, ezeket hatóanyagként tartalmazó gyógyászati készítmények és alkalmazásuk

(21) P 00 03427
(54) Eljárás particionált, nem megosztott adatbázisrendszer helyreállítására virtuálisan megosztott mágneslemez használatával

(21) P 00 04220
(54) Kartonadagoló berendezés, kartondoboz-formáló eszköz, árucsomagoló berendezés és eljárás karton folyamatos adagolására

(21) P 01 01885
(54) Termék egyedi azonosításra alkalmas jellel, valamint eljárás egyedi azonosításra alkalmas jellel ellátott termék előállítására

(21) P 01 01958
(54) Antibakteriális hatású oxazolidinon-származékok hatásának növelése argininszármazékokkal

(21) P 01 02109
(54) Édesítőkészítmény és alkalmazásai

(21) P 01 02249
(54) Eljárás fémszemcsék agglomerálására és javított tulajdonságú fémszemcsék

(21) P 01 02322
(54) Fehérje farnezil-transzferáz és HMG-CoA reduktáz inhibitorok kombinációi és alkalmazásuk rák kezelésére

(21) P 01 03714
(54) Hipoglikémiás és hipolipidémiás hatással rendelkező oxiiminoalkánsavszármazékok és ezeket tartalmazó gyógyszerkészítmények és alkalmazásuk

(21) P 01 04545
(54) Lemezmeghajtó, eljárás ennek előállítására és lemezmeghajtó-vezérlő

(21) P 02 00062
(54) Eljárás érték átvitelére és tárolására, valamint ezt felhasználó értéktároló elektromos fogyasztásmérő

(21) P 02 01181
(54) 1,5-Benzodiazepin-származék előállítása és az ezt tartalmazó gyógyszerkészítmény

(21) P 02 01218
(54) Eljárás küldemények küldésére elektronikus levél útján

(21) P 02 01350
(54) Adenozinfelvételt gátló hatású szubsztituált fenil-ciklohexán-karbonsavamidok, eljárás az előállításukra, ezeket tartalmazó gyógyszerkészítmények és alkalmazásuk

(21) P 02 01403
(54) Eljárás metoxiimino-ecetsav-amid-származékok és köztitermékeik előállítására, alkalmazásuk, és az új intermedierek

(21) P 02 01405
(54) Gyógyszerkészítmény melatonin terápiás alkalmazására

(21) P 02 01474
(54) Alfa-interferon fehérjék Fc-fúziósfehérjeként történő expresszálása és exportja

(21) P 02 01496
(54) Kettős fém-cianid katalizátorok, előállításuk és alkalmazásuk poliéter-poliolok előállítására, valamint a kapott poliéter-poliol

(21) P 02 01502
(54) Vegyületek új alkalmazása antibakteriális hatóanyagokként

(21) P 02 01506
(54) Kettős fémcianid-katalizátorok poliéter-poliolok előállítására

(21) P 02 01586
(54) Eljárás amiloid protein aggregáció gátlására és amiloid lerakódások kimutatására izoindolonszármazékok alkalmazásával

(21) P 02 01593
(54) Eljárás kristályok előállítására oldószerben oldott hajtóanyagokból, robbanóanyagokból és oxidáló anyagokból

(21) P 02 01633
(54) Metalloproteáz inhibitor hatású alfa-aminoszulfonil-acetohidroxámsav-származékok, előállításuk és alkalmazásuk

(21) P 02 01680
(54) Aromás szulfon-hidroxámsav-származékok, valamint ezeket tartalmazó, metalloproteináz inhibitorként adható gyógyászati készítmények

(21) P 02 01738
(54) Piridazinszármazékok alkalmazása ischémiás szövetkárosodás kezelésére alkalmas gyógyászati készítmények előállítására

(21) P 02 01739
(54) Berendezés munkadarab meghatározott helyzetben történő befogására megmunkáló asztalon

(21) P 02 01856
(54) Morfint tartalmazó gyógyászati készítmények intranazális gyógyászati alkalmazásra

(21) P 02 01862
(54) Herbicid hatású triciklikus benzoil-ciklohexándion-származékok, előállításuk és alkalmazásuk

(21) P 02 02508
(54) Eljárás amiloid protein aggregáció gátlására és amiloid lerakódások kimutatására

(21) P 02 02785
(54) Földmunkagép a talaj mélyebb rétegeinek feltárására

(21) P 03 00081
(54) Új elongázgén és eljárás többszörösen telítetlen zsírsavak előállítására

(21) P 03 00796
(54) Javított szívósságú és merevségű monovinilidén aromás polimerek és eljárás ezek előállítására

(21) P 03 01237
(54) Értékesítési eljárás emeltdíjas telefonszámok és internet felhasználásával

(21) P 03 01360
(54) Eljárás és berendezés legalább két impulzusfeltöltő működésének felügyeletére

(21) P 03 01368
(54) Eljárás és berendezés mozgóképadatok tömörítésére

(21) P 03 01392
(54) Lágyító csiga

(21) P 03 01866
(54) Azabiciklusos karbamátok mint alfa-7 nikotin/acetilkolin receptor agonisták, eljárás előállításukra és ezeket tartalmazó gyógyszerkészítmények

(21) P 03 01923
(54) A szem aberrációit csökkentő, beültethető szemlencse és eljárás annak tervezésére

(21) P 03 01985
(54) Termoplasztikus keverék

(21) P 03 02153
(54) Kemokin receptor aktívitás modulátoraiként hatásos piperidin-származékok, eljárás előállításukra és a vegyületeket tartalmazó gyógyszerkészítmények

(21) P 03 02291
(54) Szulfonamid származékok, eljárás az előállításukra és alkalmazásuk gyógyszerkészítmények előállítására

(21) P 03 02316
(54) Új MMP-2/MMP-9 inhibitorok és alkalmazásuk fájdalom kezelésére

(21) P 03 02338
(54) Átlátszó és színezhető elasztomerkészítmények

(21) P 03 02340
(54) Háromdimenziós zsebszerkezet bőröndökhöz

(21) P 03 02341
(54) Eljárás szilícium-dioxiddal töltött elasztomerkészítmények előállítására

(21) P 03 02366
(54) Nedves szilárdságnövelő adalékként használható aldehidet tartalmazó polimerek

(21) P 03 02744
(54) Új az N-acilamino-amidok közé tartozó vegyületek, ezeket tartalmazó kozmetikai készítmények és alkalmazásuk

(21) P 03 03858
(54) Dimetil-éter hajtóanyagot és alacsony polaritású oldószert tartalmazó, stabil, nyomás alatti izzadásgátló készítmények

(21) P 03 03984
(54) Poliamidból és egy 2,6-diamino-piridin-származékból álló rendszer és eljárás előállítására

(21) P 03 04048
(54) Szubsztituált pirazinon-, piridin- és pirimidinszármazékok és alkalmazásuk kortikotropin-felszabadító faktor ligandumokként és ezeket tartalmazó gyógyszerkészítmények

(21) P 03 04061
(54) Eljárás és berendezés kémény nélküli fűtőkészülék nitrogén-dioxid-(NO2-) kibocsátásának csökkentésére

(21) P 03 04065
(54) Új 5-tio-béta-D-xilopiranozid-származékok, eljárás előállításukra, ilyen vegyületeket tartalmazó gyógyászati kompozíciók és alkalmazásuk

(21) P 03 04069
(54) Aromás szulfon-hidroxamátok és proteázgátlókként való alkalmazásuk

(21) P 04 00017
(54) Antibakteriális hatóanyagokként alkalmazható nitrogéntartalmú biciklusos heterociklusos vegyületek, eljárás az előállításukra és ezeket tartalmazó gyógyszerkészítmények

(21) P 04 00020
(54) Bőrbetegségek megelőzésére vagy kezelésére használható triciklusos vegyületet tartalmazó gyógyszerkészítmény

(21) P 04 00030
(54) CD44V6-ra specifikus antitestek

(21) P 04 00035
(54) A szervezet parazita gombáinak azonosítása és kezelése

(21) P 04 00037
(54) Obstruktív légúti megbetegedések kezelésére szolgáló PDE4 inhibitor és antikolinerg hatóanyag-kombináció és ezt tartalmazó gyógyszerkészítmény

(21) P 04 00046
(54) Citotoxikus CD44 antitest immunkonjugátumok

(21) P 04 00056
(54) Tiazol- vagy oxazolszármazékok, melyek szív-érrendszeri betegségek gyógyítására alkalmazhatók és a vegyületeket tartalmazó gyógyszerkészítmények

(21) P 04 00075
(54) AHDH kezelésére alkalmas gyógyászati készítmények előállítása

(21) P 04 00118
(54) Fénystabilizáló gyököket tartalmazó fénystabilizált polimerek, ezekből készült cikkek és eljárás előállításukra

(21) P 04 00235
(54) Eljárás nemciklusos olefinek telomerizálására

(21) P 04 00268
(54) Peroxiszóma proliferátorral aktivált receptorokat (PPAR) módosító hatóanyagok, alkalmazásuk és ezeket tartalmazó gyógyszerkészítmények

(21) P 04 00336
(54) Fogkefe-borítólap

(21) P 04 00400
(54) Rendszer egy folyadék mikrobiális szabályozására

(21) P 04 00731
(54) Új piridil-metilamino-pirimidinek és ezeket tartalmazó gyógyszerkészítmények

(21) P 04 00988
(54) Kombinált NEP/MP-gátló aktivitással rendelkező vegyületek felhasználása gyógyszerek előállítására

(21) P 04 01033
(54) Elektromechanikus működtetésű, hidraulikus kuplunghatástalanító és reteszelőszerkezet gépjárművek védelmére

(21) P 04 01096
(54) 4-[Fenil-(4-piperidinilidén)-metil]-benzamid-származékok és alkalmazásuk fájdalom, szorongás vagy gasztrointesztinális zavarok kezelésére, eljárás az előállításukra és ezeket tartalmazó gyógyszerkészítmények

(21) P 04 01273
(54) Naftotiazin-pozitív allosztérikus AMPA-receptor-modulátorok, alkalmazásuk és az ezeket tartalmazó gyógyszerkészítmények

(21) P 04 01328
(54) 4-[Fenil-(4-piperidinil)-amino]-benzamid-származékok, alkalmazásuk, eljárás az előállításukra és ezeket tartalmazó gyógyszerkészítmények

(21) P 04 01345
(54) Új triciklusos dihidrokinolin vegyületek, eljárás a vegyületek előállítására és a vegyületeket tartalmazó gyógyászati készítmények

(21) P 04 01545
(54) Mozgatható árnyékolórendszer nyílászárókhoz

(21) P 04 01608
(54) 4-[Fenil-(4-piperidinil)-amino]-benzamid-származékok, alkalmazásuk, eljárás az előállításukra és ezeket tartalmazó gyógyszerkészítmények

(21) P 04 01772
(54) Ablációs/hypertermiás tű mágneses indukciós fűtésen alapuló ablációs/hypertermiás eljáráshoz, valamint ilyen tűt tartalmazó ablációs/hypertermiás rendszer és tűkészlet

(21) P 04 02120
(54) Eljárás és mérőműszer transzformátorok lökőfeszültséggel történő vizsgálatára száloptikai leválasztást használva

(21) P 04 02163
(54) Eljárás risperidon előállítására

(21) P 04 02200
(54) Fényvezetős szolárium

(21) P 05 00215
(54) Eljárás szertralin előállítására

(21) P 05 00897
(54) Eljárás erőforrás kezeléséhez

(21) P 05 01093
(54) Eljárás kristályos imipenem izolálására

(21) P 06 00150
(54) Elváló lap és nyomásérzékeny ragasztólemezzel ellátott elváló lap

(21) P 06 00158
(54) Kémiai szerkezeten alapuló hatóanyag-tervezési eljárás a D-Ala-D-Ala-ligáz enzim inhibitorok antibakteriális hatóanyagként történő azonosítására

(21) P 97 00962
(54) Eljárás textilalapú anyag kezelésére texturált szálakra alapuló közbenső bélés hőkötésére

(21) P 98 01085
(54) Piperazinil-alkil-benzofurán-származékok, ilyen hatóanyagot tartalmazó gyógyászati készítmények, és eljárás a hatóanyag előállítására

(21) P 98 01086
(54) Benzofuránszármazékok, ilyen hatóanyagot tartalmazó gyógyászati készítmények, eljárás a hatóanyag előállítására és intermedierjeik

(21) P 99 01318
(54) Eljárás talajvíz-mérőhelyek optimális leszívatási időinek meghatározására, eljárás fúrólyukszonda, továbbá átfolyó mérőcella alkalmazására és radon alkalmazása természetes nyomjelzőként

(21) P 99 01570
(54) Nanodiszperziók alkalmazása gyógyszerkészítményekben

(21) P 99 01572
(54) Nanodiszperziók alkalmazása kozmetikai készítményekben

(21) P 99 02406
(54) Vezeték nélküli modem eljárás és termék frekvenciamodulációs rádió vivőfrekvenciájának hibakompenzálására

(21) P 99 02439
(54) Prenil-transzferáz inhibitor hatású tiazolidinszármazékok, valamint ezeket a vegyületeket tartalmazó gyógyszerkészítmények

(21) P 99 02441
(54) Vezeték nélküli modem, továbbá eljárás rádiófrekvenciás, illetve frekvenciamodulált jel vételére, valamint termék

(21) P 99 03611
(54) Prenil-transzferáz-inhibitorok

(21) P 99 03758
(54) Benzoxazinon dopamin D4 receptor antagonisták és az ezeket tartalmazó gyógyszerkészítmények

(21) P 99 04402
(54) Polihidroxi-fenol-származékok, alkalmazásuk, valamint e vegyületeket tartalmazó gyógyászati készítmények

(11) T/75 309 (21) P 99 01863
(54) Eljárás aza-biciklusos-származékok előállítására szolgáló intermedierek előállítására, valamint rezolválási eljárás

A rovat 109 db közlést tartalmaz.

Ideiglenes szabadalmi oltalom megszűnése lemondás vagy lemondottnak tekintés miatt **FA9A**

(21) P 00 03007
(54) Dermatológiai eljárás és eszköz bőrfelületi sebek és/vagy hegek gyógyulásának elősegítésére

(21) P 02 00356
(54) Nanofázisú lumineszcens kötőrendszerek UV és VUV alkalmazáshoz

(21) P 02 02231
(54) LIMIVY11 fajtanevű, beltenyésztett kukoricavonal (Zea mays L.)

(21) P 03 01332
(54) Új mono- és biszmetilén-szteroid-származékok és eljárás előállításukra és ezeket tartalmazó gyógyszerkészítmények

(21) P 03 02236
(54) Eljárás infúziós folyadékot az emberi vagy állati testbe infúzió útján bejuttató infúziós eszköz működtetésére, valamint infúziós eszköz

(21) P 03 03777
(54) Bankbiztonsági szék

(21) P 04 00763
(54) Képlékeny, homogén állományú friss sajt, valamint eljárás és berendezés friss sajt előállítására

(21) P 04 01185
(54) Csőrepedés és túlfolyás általi beázásokat érzékelő és blokkoló berendezés

(21) P 04 01219
(54) Táplálék-kiegészítő élelmiszer-ipari készítmény

(21) P 04 01258
(54) Homoktövis-alapú táplálékkiegészítő és gyógyhatású készítmény

(21) P 04 01347
(54) Nyomelemet tartalmazó szörp édesítőszerrel, vagy édesítőszerrel és cukorral, vagy cukorral

(21) P 04 01379
(54) Eljárás risperidon előállítására

(21) P 04 01550
(54) Légrésfelezésen alapuló egyenáramú és egyenirányú, de időben változó mágneses térrel rendelkező elektromotor

(21) P 04 01557
(54) Poliizocianát és vízüveg alapú hibridgyanták, e gyantákat tartalmazó kompozitok és eljárás ezek előállítására

(21) P 04 02137
(54) Energiatermelő gép

(21) P 05 01190
(54) Csőaljrögzítő cement elektromos lámpákhoz

(21) P 98 00093
(54) Eljárás hővel ragasztható bélésanyag gyártásához

(21) P 99 02144
(54) Agyagkészítmények és alkalmazásuk a papírgyártásban

A rovat 18 db közlést tartalmaz.

Végleges szabadalmi oltalom megszűnése díjfizetés hiányában **MM4A**

(11) 203.305 (21) 3623/89
(54) Készülék ózon előállítására

(11) 203.671 (21) 2438/89
(54) Eljárás a nyulak vírus okozta vérzéses betegsége (rabbit haemorrhagic disease, RHD) elleni inaktivált, adjuvált oltóanyag előállítására

(11) 203.988 (21) 2115/87
(54) Katalizátorkompozíció paraffin szénhidrogének izomerizálására és eljárás paraffinok izomerizálására

(11) 205.078 (21) 3008/90
(54) Eljárás 3,5,6-triklór-piridin-2-ol előállítására

(11) 205.877 (21) 2183/89
(54) Kerékagy járművek számára

(11) 205.891 (21) 2997/90
(54) Új eljárás a 2,2-dimetil-5-(2,5-dimetil-fenoxi)-pentánsav előállítására

(11) 208.429 (21) 1482/91
(54) Eljárás nagy tisztaságú 1-(3-klór-fenil)-4-metil-7,8-dimetoxi-5H-2,3-benzodiazepin előállítására

(11) 209.357 (21) P 92 01558
(54) Szerkezet kábel, különösen optikai kábel védőcsőbe való bevezetéséhez

(11) 210.247 (21) 2692/89
(54) Szerkezet sodrott szövetszegély kialakítására

(11) 210.725 (21) P 94 01459
(54) Szabályozott fel- és lefutású kapcsoló és teljesítményszabályozó

(11) 210.757 (21) 4267/90
(54) Új eljárás pregna-1,4,17(20)-trién- és -1,4,9(11),17(20)-tetraén-3-on-20-szilil-éterek előállítására

(11) 210.808 (21) 2983/90
(54) Kompolti 3(K-3)fajtanevű, korai érésű, kiváló minőségű, javító hatású őszi búza (Triticum aestivum L.)

(11) 210.835 (21) P 94 01514
(54) Kézi és gépi felhordásra egyaránt alkalmas, nem tűzveszélyes, környezetbarát ragasztókészítmény

(11) 211.748 (21) 2375/88
(54) Eljárás nitráttartalmú talajvizek mezőgazdasági hasznosítására és ezzel egyidejűleg a talajvíz nitráttartalmának növekedése megátlására

(11) 212.045 (21) 2502/89
(54) Eljárás hulladékanyagok rendezett deponálására szilikátos/karbonátos finom, szemcséjű anyagok felhasználásával

(11) 212.523 (21) 1772/91
(54) Mágneses lemezegység

(11) 213.492 (21) P 93 01350
(54) Eljárás és készülék cikkcakk alakúra hajtogatott szűrő előállítására

(11) 214.067 (21) 1728/91
(54) Váltó sínvályúval rendelkező vezető vágány részére

(11) 214.663 (21) 2483/89
(54) Modulos bővítőrendszer kontaktoros vezérléshez

(11) 214.728 (21) P 93 01558
(54) Nyomótárcsa-elrendezés tengelyirányú nyomás átvitelére sebességváltóban

(11) 214.739 (21) 2644/90
(54) Eljárás kutyacoronavírus-vakcina előállítására

(11) 214.925 (21) P 95 01571
(54) Olefinek polimerizációjában alkalmazható szilárd, metallocéntartalmú katalizátorrendszer, eljárás ennek előállítására és olefinek polimerizációjára ilyen katalizátorrendszer alkalmazásával

(11) 214.987 (21) P 95 03431
(54) Eljárás (R)- és (S)-2-(4-alkanoil-fenoxi)- vagy (R)- és (S)-2-(4-aroil-fenoxi)-propionsav-észterek elegyeinek előállítására

(11) 215.055 (21) P 94 01457
(54) Csónak túrahorgászathoz

(11) 215.330 (21) P 95 01568
(54) Eljárás és berendezés háztartási és hasonló hulladékok kezeléséhez

(11) 215.589 (21) P 92 01692
(54) Új eljárás izokinolinszármazékok előállítására

(11) 215.642 (21) P 95 01406
(54) Göngyölt hústermékek és gyártási eljárásuk

(11) 215.681 (21) P 95 00650
(54) Rendszerleválasztó villamos vasúti felsővezetékekhez

(11) 215.805 (21) P 94 00229
(54) Borítékjusztírozó szerkezet

(11) 216.239 (21) P 93 01412
(54) Szemétszállító jármű

(11) 216.443 (21) P 94 03129
(54) Palackösszefogó csomagolás, csomagolólap és csomagolási eljárás

(11) 216.629 (21) P 96 03145
(54) Eljárás 1-aza-biciklo[2.2.2]okt-3-il-származékok előállítására

(11) 216.706 (21) P 92 01744
(54) Automatikus nyomatékváltó vezérlőrendszer haszongépjárművek korszerűsítéséhez

(11) 216.856 (21) P 96 01252
(54) Eljárás és berendezés vagyontárgyak távfelügyeletére

(11) 216.953 (21) P 95 03348
(54) Fonóegység és eljárás cellulózszálak előállítására

(11) 217.070 (21) P 94 01423
(54) Interleukin-1béta-átalakító enzimet gátló hatású aszparaginsav-származékok, ilyen vegyületeket tartalmazó gyógyászati készítmények és eljárás ezek előállítására

(11) 217.088 (21) P 94 01569
(54) Eljárás benzilidénszármazékok előállítására

(11) 217.392 (21) 3407/89
(54) Frekvenciaszintézer, valamint eljárás szintetizált kimenőfrekvencia előállítására

(11) 217.578 (21) P 96 03245
(54) Szobahőmérsékleten vulkanizálható, fenilcsoporttal szubsztituált triszfunkciós ketoxim-szilánokat tartalmazó szilikonkészítmények

(11) 218.114 (21) 1805/91
(54) Eljárás és eszközök talajok és mérnöki létesítmények, hibás föld alatti csatornák javítására, talajok szilárdítására és vízzáróvá tételére

(11) 219.055 (21) P 94 03337
(54) Monoklonális anti-idiotípus antitestek, az előállításukra szolgáló eljárás és felhasználásuk

(11) 219.073 (21) P 96 03561
(54) Keretelem állandó és/vagy mozgatható építési állvány függőlegesen felállítandó állványkeretéhez

(11) 219.111 (21) P 96 03159
(54) Eljárás tárolóeszköz töltésére, valamint készülék az eljárás foganatosítására

(11) 219.196 (21) P 94 01277
(54) Eljárás dehidrogénezőkatalizátor előállítására, az eljárással előállított katalizátor, valamint eljárás alkánok dehidrogénezésére a katalizátor alkalmazásával

(11) 219.348 (21) P 93 03143
(54) Tömörített, szemcsés szerkezetű, antibakteriális gyógyszerkészítmények és eljárás előállításukra

(11) 219.436 (21) P 95 01371
(54) Eljárás és berendezés hézag nélküli vágányok semleges hőmérsékletének meghatározására

(11) 219.555 (21) P 97 00943
(54) Rögzítési rendszer és eljárás rögzítések létrehozására

(11) 219.591 (21) P 95 03111
(54) Ciano-metil intermedierek izokinolinszármazékok előállításához és eljárás az intermedierek előállítására

(11) 219.893 (21) P 96 03160
(54) Adagolószerkezet gyógyszer adagolására, ezen szerkezetet tartalmazó készülék, valamint a készülékhez való betét

(11) 220.267 (21) P 96 03374
(54) Lineáris villamosenergia-generátor

(11) 220.534 (21) P 97 00921
(54) Eljárás építőipari formaleválasztó előállítására

(11) 220.650 (21) P 97 00849
(54) Földgáz-füstgáz keverékes gázégő

(11) 220.748 (21) P 99 01547
(54) Javított eljárás N,N-dimetil-ciklohexil-amin előállítására

(11) 220.771 (21) P 98 02505
(54) Eljárás kaprolaktám és polikaprolaktám előállítására, valamint tetrahidroazepinszármazékoknak az eljárásban történő alkalmazása

(11) 221.058 (21) P 94 01573
(54) Katalizátorhordozó, valamint eljárás előállítására, katalizátor, továbbá eljárás alfa-olefinek polimerizálására

(11) 221.226 (21) P 97 00976
(54) Túlfeszültség-levezető

(11) 221.356 (21) P 96 03626
(54) Forgólemezes adattároló eszköz

(11) 221.407 (21) P 97 01165
(54) Ektodermális eredetű szövetekben fellépő tumoros burjánzást gátló hatóanyag és készítmény, valamint eljárás előállításukra

(11) 221.525 (21) P 99 02011
(54) Rögzítőelem és eljárás annak beerősítésére

(11) 221.667 (21) P 98 01037
(54) Hidrogénező katalizátor, valamint eljárás előállítására, továbbá a katalizátor alkalmazása

(11) 222.033 (21) P 01 02140
(54) Hidraulikus szabályozási kör folyamatosan változtatható sebességváltóhoz

(11) 222.400 (21) P 99 02667
(54) Etilén és geminálisan diszubsztituált olefinek kopolimerjei és előállításuk

(11) 222.754 (21) P 00 02617
(54) Rögzítőszerkezet, elsősorban gyógyszertartó vagy inhalálókészülékekhez

(11) 222.926 (21) P 01 02684
(54) Járműkerék kényszerfutási támasztesttel

(11) 223.084 (21) P 97 00897
(54) Alkoxi-szilán- és hidantoincsoportokat tartalmazó poliuretánprepolimerek, eljárás előállításukra, valamint alkalmazásuk tömítőanyagok előállításához

(11) 223.163 (21) P 01 01964
(54) Centrifugális eljárás és berendezés polimerek kigőzölésére

(11) 223.286 (21) P 00 04688
(54) Futómű sínhez kötött járműhöz

(11) 223.320 (21) P 02 01168
(54) Fokozatmentes hajtómű és variációi

(11) 223.380 (21) P 02 00971
(54) Javított szilárdságú, rugalmasságú és csökkentett permeabilitású izobutilénalapú elasztomer blendek, eljárás előállításukra, és alkalmazásuk

(11) 223.705 (21) P 01 01863
(54) Kimeneteit egyenként, impulzusvezérléssel kiválasztó kapcsolómű

(11) 224.110 (21) P 02 00335
(54) Biztonsági szekrény

(11) 224.258 (21) P 99 01645
(54) Polietilénfólia, előállítási eljárása és felhasználása

(11) 224.320 (21) P 01 02164
(54) Lizozimot vagy lizozim-hidrokloridot tartalmazó hüvelyfertőtlenítő kúp

(11) 224.391 (21) P 04 00085
(54) Vákuummegszakító

A rovat 74 db közlést tartalmaz.

Szabadalmi oltalom újra érvénybe helyezése **NF4A**

(21) P 02 04452
(54) Kibocsátott fény irányítására alkalmas kialakítású osztatlan reflektorral ellátott fénycsöves vízhatlan világítótest

(21) P 03 03412
(54) Eljárás és berendezés termálvíz gyógysótartalmának koncentrálására

(21) P 04 00709
(54) Univerzális készülék furatok kijelölésére bútorokhoz

A rovat 3 db közlést tartalmaz.

Szabadalmi oltalom megszűnését megállapító határozat visszavonása **RH9A**

(21) P 02 02066
(54) Rajzeszköz különösen látássérültek számára

A rovat 1 db közlést tartalmaz.

Vegyes szabadalmi közlemények

Jogutódlás **GB9A**

(11) 210.500 (21) 847/90
(73) Galderma SA, Cham (CH)
(74) dr. Jalsovszky Györgyné és dr. Miskolczi Mária, Budapest

(11) 213.207 (21) 3283/91
(73) E. R. Squibb & Sons, L.L.C., Princeton, New Jersey (US)
(74) Rátonyi Zoltán, S.B.G. & K. Szabadalmi Ügyvivői és Ügyvédi Irodák, Budapest

(11) 216.620 (21) P 95 00922
(73) Elk Valley Coal Partnership, Calgary, Alberta (CA)
(74) ADVOPATENT Szabadalmi Iroda, Budapest

(11) 220.096 (21) P 96 03588
(73) INEOS Manufacturing Belgium NV, Antwerpen (BE)
(74) DANUBIA Szabadalmi és Védjegy Iroda Kft., Budapest

(11) 222.089 (21) P 01 00975
(73) Ganz-Skoda Közlekedési Zrt., Budapest (HU)
(74) Magyar Fejlesztési Bank Rt., Budapest

(11) 222.090 (21) P 01 00976
(73) Ganz-Skoda Közlekedési Zrt., Budapest (HU)
(74) Magyar Fejlesztési Bank Rt., Budapest

(11) 222.091 (21) P 01 00977
(73) Ganz-Skoda Közlekedési Zrt., Budapest (HU)
(74) Magyar Fejlesztési Bank Rt., Budapest

(11) 223.951 (21) P 99 02934
(73) INEOS EUROPE LIMITED, Staines, Middlesex (GB)
(74) DANUBIA Szabadalmi és Védjegy Iroda Kft., Budapest

(11) 223.975 (21) P 99 03334
(73) Alrise Biosystems GmbH, Berlin (DE)
(74) S.B.G. & K. Szabadalmi Ügyvivői Iroda, Budapest

(11) 224.463 (21) P 01 03786
(73) Zenon Technology Partnership, Wilmington, Delaware (US)
(74) DANUBIA Szabadalmi és Védjegy Iroda Kft., Budapest

(21) P 00 01646
(73) bcd Rohstoffe für Bauchemie Handelsgmbh, Klosterneuburg (AT)
(74) dr. Láng Tivadarné, S.B.G. & K. Szabadalmi Ügyvivői Iroda, Budapest

(21) P 00 04032
(73) Technische Universiteit Delft, Delft (NL); Varibel B.V., GL Meppel (NL)
(74) dr. Harangozó Gábor, DANUBIA Szabadalmi és Védjegy Iroda Kft., Budapest

(21) P 01 01815
(73) B/s/t GmbH Koch Kunststofftechnologie, Rimsting (DE); Hans-Jürgen Koch, Rimsting (DE)
(74) Gödölle, Kékes, Mészáros & Szabó Szabadalmi és Védjegy Iroda, Budapest

(21) P 01 04463
(73) N.V. Organon, Oss (NL)
(74) Mészárosné Dónusz Katalin, S.B.G & K. Szabadalmi és Ügyvédi Iroda, Budapest

(21) P 02 01735
(73) Zenon Technology Partnership, Wilmington (US)
(74) Kovács Kinga, DANUBIA Szabadalmi és Védjegy Iroda Kft., Budapest

(21) P 02 01794
(73) Zenon Technology Partnership, Wilmington (US)
(74) Farkas Tamás, DANUBIA Szabadalmi és Védjegy Iroda Kft., Budapest

(21) P 02 04075
(73) N.V. Organon, Oss (NL)
(74) dr. Köteles Zoltán, S.B.G. & K., Szabadalmi Ügyvivői Iroda, Budapest

(21) P 03 01025
(73) Basilea Pharmaceutica AG, Basel (CH)
(74) Somlai Mária, S.B.G. & K. Szabadalmi Ügyvivői Iroda, Budapest

(21) P 03 01286
(73) Bayer CropScience AG, Monheim (DE); Monsanto Technology, LLC, St. Louis, Missouri (US)
(74) ifj. Szentpéteri Ádám, S.B.G. & K. Szabadalmi Ügyvívői Iroda, Budapest

(21) P 03 01364
(73) Bayer CropScience AG, Monheim (DE); Monsanto Technology, LLC, St. Louis, Missouri (US)
(74) ifj. Szentpéteri Ádám, S.B.G. & K. Szabadalmi Ügyvivői Iroda, Budapest

(21) P 03 02603
(73) Eisai R&D Management Co., Ltd., Bunkyo-ku, Tokyo (JP)
(74) Kmethy Boglárka, DANUBIA Szabadalmi és Védjegy Iroda Kft., Budapest

(21) P 04 00335
(73) Borealis Technology Oy, Porvoo (FI)
(74) dr. Valyon Józsefné, DANUBIA Szabadalmi és Védjegy Iroda Kft., Budapest

(21) P 04 00467
(73) Eisai R&D Management Co., Ltd., Bunkyo-ku, Tokyo (JP)
(74) Baranyi Éva, DANUBIA Szabadalmi és Védjegy Iroda Kft., Budapest

(21) P 04 01292
(73) Eisai R&D Management Co., Ltd., Bunkyo-ku, Tokyo (JP)

(74) Ravadits Imre, DANUBIA Szabadalmi és Védjegy Iroda Kft., Budapest

A rovat 24 db közlést tartalmaz.

Képviseleti megbízás **FH9A**

(21) P 95 00318
(73) (72) Balla János, Nagykanizsa (HU)
(74) Király György szabadalmi ügyvivő, JUREX Iparjogvédelmi Iroda, Budapest

(21) P 94 01108
(73) Heska Corporation, Loveland, Colorado (US)
(74) S.B.G.& K. Szabadalmi Ügyvivői Iroda, ifj. Szentpéteri Ádám, Budapest

(21) P 01 04220
(73) IVAX Drug Research Institute, Ltd., Budapest (HU)
(74) ifj. Szentpéteri Ádám, S.B.G. & K. Szabadalmi Ügyvivői Iroda, Budapest

(21) P 02 04417
(73) Ranbaxy Laboratories Limited, Gurgaon (Haryana) (IN)
(74) Mester Tamás, SWORKS Nemzetközi Szabadalmi Ügyvivői Iroda Kft., Budapest

(21) P 03 02104
(73) Schering Corp., Kenilworth, New Jersey (US)
(74) Ráthonyi Zoltán, S.B.G. & K. Szabadalmi Ügyvivői Iroda, Budapest

(21) P 04 01312
(73) IVAX Drug Research Institute, Ltd., Budapest (HU)
(74) ifj. Szentpéteri Ádám, S.B.G. & K. Szabadalmi Ügyvivői Iroda, Budapest

A rovat 6 db közlést tartalmaz.

Képviselet megszűnése **FH9A**

(21) P 92 03892
(73) (72) Novák László 95%, Balatonalmádi (HU);
Tóth János 5%, Fűzfőgyártelep (HU)
(74) Pintz és társai Szabadalmi és Védjegy Iroda 1. sz aliroda – dr. Gedeon Sándor szabadalmi ügyvivő, Budapest

(21) P 98 01513
(73) BIO-BAD KFT., Budapest (HU)
(74) Király György, JUREX Iparjogvédelmi Iroda, Budapest

(21) P 01 04220
(73) IVAX Drug Research Institute, Ltd., Budapest (HU)
(74) dr. Palágyi Tivadar, DANUBIA Szabadalmi és Védjegy Iroda Kft., Budapest

(21) P 02 04417
(73) Ranbaxy Laboratories Limited, Gurgaon (Haryana) (IN)
(74) dr. Asbóth Domokos, Dr, Asbóth. dr. Biczi & Társa Ügyvédi és Szabadalmi Iroda, Budapest

(21) P 03 00352
(71) dr. Geck László, Lábod (HU);
dr. Kretsl Gábor, Budapest (HU)
(74) Pintz György, Pintz és Társai Szabadalmi és Védjegy Iroda, Budapest

(21) P 03 02104
(73) Schering Corp., Kenilworth, New Jersey (US)
(74) Beliczay László, S.B.G. & K. Szabadalmi Ügyvivői Iroda, Budapest

(21) P 04 01312
(73) IVAX Drug Research Institute, Ltd., Budapest (HU)
(74) dr. Palágyi Tivadar, DANUBIA Szabadalmi és Védjegy Iroda Kft., Budapest

(21) P 04 02355
(71) Csepi Károly, Győr (HU)
(74) Szilágyi Ildikó szabadalmi ügyvivőjelölt, Varga Tamás Péter Szabadalmi Ügyvivő Iroda, Budapest

A rovat 8 db közlést tartalmaz.

Név-, illetve címváltozás **HC9A**

(11) 201.170 (21) 3481/88
(54) Műgyanta szigetelő villamosipari célokra
(73) E.ON Tiszántúli Áramszolgáltató Zrt., Debrecen (HU)

(11) 204.464 (21) 5842/89
(54) Anyagtakarékos profilokból kialakított tolóablakkeret, főként járművekhez
(73) AGRIKON Fémipari Zrt., Kerekegyháza (HU)

(11) 216.771 (21) P 95 03793
(54) Kék Gemona fajtanevű, magas narkotintartalmú mákfajta (Papaver somniferum L.)
(73) ALKALOIDA Vegyészeti Gyár Zártkörűen Működő Részvénytársaság, Tiszavasvári (HU)

(11) 216.771 (21) P 95 03793
(54) Kék Gemona fajtanevű, magas narkotintartalmú mákfajta (Papaver somniferum L.)
(73) ALKALOIDA Vegyészeti Gyár Zártkörűen Működő Részvénytársaság, Tiszavasvári (HU)

(11) 216.772 (21) P 95 03794
(54) Monaco fajtanevű, magas kodeintartalmú mákfajta (Papaver somniferum L.)
(73) ALKALOIDA Vegyészeti Gyár Zártkörűen Működő Részvénytársaság, Tiszavasvári (HU)

(11) 216.772 (21) P 95 03794
(54) Monaco fajtanevű, magas kodeintartalmú mákfajta (Papaver somniferum L.)
(73) ALKALOIDA Vegyészeti Gyár Zártkörűen Működő Részvénytársaság, Tiszavasvári (HU)

(11) 219.199 (21) P 95 00364
(54) Nukleozidanalógok sztereoszelektív szintézise biciklusos intermedierek alkalmazásával és az intermedierek előállítása
(73) SHIRE BIOCHEM INC., Laval, Québec (CA)

(11) 219.763 (21) P 98 00111
(54) Új jódcsapdák és eljárás jód megkötésére
(73) CYCLOLAB Ciklodextrin Kutató- Fejlesztő Kft., Budapest (HU)

(11) 222.162 (21) P 99 04701
(54) Elrendezés emberi szervezet relaxálására és a közérzet javítására
(73) POLÁRIUM Hangulat- és Közérzetjavító Kft., Budapest (HU)

(21) P 00 01646
(54) Porlasztva szárított diszperziók, eljárás előállításukra és ezek alkalmazása
(73) bcd Rohstoffe für Bauchemie Handelsgmbh, Klosterneuburg (AT)

(21) P 01 04138
(54) Vizes azoszínezék-oldat, eljárás ennek előállítására és alkalmazása
(73) ARKEMA FRANCE, Puteaux (FR)

(21) P 01 04220
(54) Új típusú, kondenzált piridazinonvegyületek
(73) IVAX Drug Research Institute, Ltd., Budapest (HU)

(21) P 04 00242
(54) Eljárás mezőgazdasági célú készítménycsalád előállítására a gércei alginit felhasználásával
(73) Alginit Kft., Budapest (HU)

(21) P 04 00243
(54) Eljárás humán célú kozmetikai felhasználású készítménycsalád előállítására a gércei alginit felhasználásával
(73) Alginit Kft., Budapest (HU)

(21) P 04 00418
(54) Eszköz lineárisan polarizált fény előállítására, továbbá eljárások állattenyésztéshez és vetőmagvak csíraképességének javítására
(73) Polárium Hangulat és Közérzetjavító Kft., Budapest (HU)

(21) P 04 00968
(54) Kombinálható asztal
(73) Stokke AS, Skodje (NO)

(21) P 04 01896
(54) Kocsi, annak alkalmazása, valamint váz kocsihoz
(73) Stokke AS, Skodje (NO)

(21) P 99 04220
(54) Arginint tartalmazó táplálékkiegészítő- és gyógyszerkészítmények és eljárás előállításukra
(73) CYCLOLAB, Ciklodextrin Kutató-Fejlesztő Kft., Budapest (HU)

A rovat 18 db közlést tartalmaz.

Hasznosítási szerződés **QB4A**

(21) 2981/90
(54) Eljárás gyógyhatású készítmény előállítására
(73) (72) dr. Sikter András, Budapest (HU)

A rovat 1 db közlést tartalmaz.

Helyreigazítás **TH4A**

(11) 225.289 (21) P 99 01182 (13) B9
(54) Zárókupak és eljárás annak előállítására

(11) 225.297 (21) P 95 00192 (13) B8
(54) Bisz-staurosporin-származékok és ezeket tartalmazó gyógyászati készítmények

A rovat 2 db közlést tartalmaz.

EURÓPAI SZABADALMI KÖZLEMÉNYEK

Európai szabadalmi bejelentések igénypont fordításának közzététele

(21) E 03 704501
(96) EP 20030704501 2003.01.30.
(97) EP 1482829 A2 2003.09.18.
(71) Carl Freudenberg KG, Weinheim (DE)
(72) Dingert, Uwe, Abtsteinach (DE);
Jürgens, Ralf, Hemsbach (DE)
(74) dr. Jakab Judit, S.B.G. & K. Szabadalmi Ügyvivői Iroda, Budapest
(54) Kifacsarókészülék lapostörlőhöz és tisztítórendszer
(51) ***A47L 13/58*** *(2006.01)*
(30) 20021010569 2002.03.09. DE

---

(21) E 05 717524
(96) EP 20050717524 2005.02.01.
(97) EP 1714070 A1 2005.09.22.
(71) Lyonnaise Des Eaux France, Paris (FR)
(72) Bordignon, Jacques, Lyon (FR);
Ferrier, Thierry, Casablanca (MA);
Daras, Serge, Paris (FR)
(74) Kovári György, ADVOPATENT Szabadalmi és Védjegy Iroda, Budapest
(54) Eljárás folyadék, különösen ivóvíz szállítására szolgáló csővezetékek helyreállítására
(51) ***F16L 55/165*** *(2006.01)*
(30) 20040001478 2004.02.13. FR

---

(21) E 04 802845
(96) EP 20040802845 2004.11.26.
(97) EP 1709209 A2 2005.07.28.
(71) Schwäbische Hüttenwerke Automotive GmbH & Co. KG, Aalen-Wasseralfingen (DE)
(72) Pohl, Angelika, Stuttgart (DE);
Stock, Otto, Oberkochen (DE);
Bächle, Klaus Edgar, Bühlertann (DE);
Eiberger, Anton, Ellenberg (DE)
(74) Szentpéteri Zsolt, S.B.G. & K. Szabadalmi Ügyvivői Iroda, Budapest
(54) Eljárás könnyűfém ötvözetek színterelésére
(51) ***C22C 1/04*** *(2006.01)*
(30) 200410002714 2004.01.19. DE

---

(21) E 04 797409
(96) EP 20040797409 2004.11.06.
(97) EP 1694129 A1 2005.06.23.
(71) CSB-System AG, Geilenkirchen (DE)
(72) Schmitzek, Peter, Geilenkirchen (DE)
(74) dr. Antalffy-Zsiros András, DANUBIA Szabadalmi és Védjegy Iroda Kft., Budapest
(54) Eljárás vágott állati test minőségének és mennyiségének meghatározására
(51) ***A22B 5/00*** *(2006.01)*
G01N 33/12 *(2006.01)*
(30) 20031058487 2003.12.13. DE

A rovat 4 db közlést tartalmaz.

Európai szabadalmak szövege fordításának benyújtása

(11) E001043
(21) E 04 000396
(96) EP 20040000396 2004.01.10.
(97) EP 1437046 A1 2004.07.14.
EP 1437046 B1 2006.07.26.
(73) (72) Kracker, Lothar, Spardorf (DE);
Walser, Glenn E., Duncanville, Texas (US)
(74) Sipos József, DANUBIA Szabadalmi és Védjegy Iroda Kft., Budapest
(54) Készülék és módszer kebab készítésére
(51) ***A22C 17/00*** *(2006.01)*
(30) 20030340028 2003.01.10. US

---

(11) E001032
(21) E 04 462003
(96) EP 20040462003 2004.01.30.
(97) EP 1560362 A1 2005.08.03.
EP 1560362 B1 2006.09.20.
(73) Hewlett-Packard Development Company, L.P., Houston, Texas (US)
(72) Haraszti Attila
(74) Sári Tamás Gusztáv, DANUBIA Szabadalmi és Védjegy Iroda Kft., Budapest
(54) Referenciaadat-vektor alkalmazásán alapuló titkosítási eljárás és titkosítási rendszer
(51) ***H04L 9/32*** *(2006.01)*
G06F 1/00 *(2006.01)*

---

(11) E000994
(21) E 03 737338
(96) EP 20030737338 2003.01.30.
(97) EP 1472395 A1 2003.08.14.
EP 1472395 B1 2006.04.26.
(73) Tissage et Enduction Serge Ferrari SA, Saint Jean de Soudain (FR)
(72) Bourbon, Eric;
Ravachol, André;
Ferrari, Romain
(74) Derzsi Katalin, S.B.G. & K. Szabadalmi Ügyvivői Iroda, Budapest
(54) Bevonattal ellátott szál, textil, és eljárás ilyen szál előállítására
(51) ***D02G 3/40*** *(2006.01)*
(30) 20020001577 2002.02.08. FR

---

(11) E001002
(21) E 03 022547
(96) EP 20030022547 2003.10.02.
(97) EP 1426474 A1 2004.06.09.
EP 1426474 B1 2006.03.08.
(73) Termo, D.D., Industrija Termicnih Izolacij, Skofja Loka, Skofja Loka (SI)
(72) Dezelak, Janez;
Mihovec, Bojan;
Bradesko, Franc;
Kladnik, Edvard
(74) Karácsonyi Béla, ADVOPATENT Szabadalmi és Védjegy Iroda, Budapest
(54) Eljárás és berendezés többrétegű lemezek vagy filcek előállítására ásványi szálakból
(51) ***D04H 1/70*** *(2006.01)*
D04H 1/74 *(2006.01)*
E04B 1/80 *(2006.01)*
E04C 2/18 *(2006.01)*
(30) SI20020000284 2002.11.26. SI

---

(11) E000963
(21) E 03 360128
(96) EP 20030360128 2003.11.18.
(97) EP 1533622 A1 2005.05.25.
EP 1533622 B1 2006.03.08.
(73) ALCATEL, Paris (FR)
(72) Klose, Bernd
(74) Faber Miklós, ADVOPATENT Szabadalmi és Védjegy Iroda, Budapest
(54) Eljárás erek közti zárlat felismerésére
(51) ***G01R 31/02*** *(2006.01)*

---

(11) E001015
(21) E 03 763841
(96) EP 20030763841 2003.07.14.
(97) EP 1529050 A1 2004.01.22.
EP 1529050 B1 2006.05.24.
(73) SANDOZ AG, Basel (CH)
(72) Ascher, Gerd;
Heilmayer, Werner;
Schranz, Michael;
Wieser, Josef
(74) dr. Gárdonyi Zoltánné, DANUBIA Szabadalmi és Védjegy Iroda Kft., Budapest
(54) Cefalosporinok
(51) ***C07D 501/00*** *(2006.01)*
A61K 31/546 *(2006.01)*
A61P 31/04 *(2006.01)*
(30) 20020016418 2002.07.15. GB
20020022177 2002.09.24. GB
20020023976 2002.10.15. GB
20020023975 2002.10.15. GB
20020023974 2002.10.15. GB
20020023977 2002.10.15. GB

---

(11) E000992
(21) E 03 013365
(96) EP 20030013365 2003.06.17.
(97) EP 1375159 A1 2004.01.02.
EP 1375159 B1 2006.05.24.
(73) Seiko Epson Corporation, Tokyo (JP)
(72) Harada, Kazumasa;
Hashii, Kazuhiro;
Takeuchi, Atsuhiko
(74) dr. Gödölle István, Gödölle, Kékes, Mészáros & Szabó Szabadalmi és Védjegy Iroda, Budapest
(54) Nyomtatókészülék és tintapatron

(51) ***B41J 2/175*** *(2006.01)*
(30) 20020175691 2002.06.17. JP
20030168570 2003.06.13. JP

---

(11) E000993
(21) E 04 730950
(96) EP 20040730950 2004.05.04.
(97) EP 1558106 A1 2004.12.29.
EP 1558106 B1 2006.05.03.
(73) FACO S.A., Wandre (BE)
(72) Julemont, Pierre
(74) Karácsonyi Béla, ADVOPATENT Szabadalmi és Védjegy Iroda, Budapest
(54) Hajsütő vas
(51) ***A45D 1/12*** *(2006.01)*
(30) 20030447169 2003.06.23. EP

---

(11) E000999
(21) E 03 743437
(96) EP 20030743437 2003.03.06.
(97) EP 1484995 A1 2003.09.12.
EP 1484995 B1 2006.05.31.
(73) Hoyland Fox Limited, Sheffield (GB)
(72) Vardy, Daniel;
Bly, Michael Harold
(74) dr. Köteles Zoltán, S.B.G. & K. Szabadalmi Ügyvivői Iroda, Budapest
(54) Billenthető ernyő
(51) ***A45B 17/00*** *(2006.01)*
A45B 25/06 *(2006.01)*
(30) 20020005424 2002.03.07. GB

---

(11) E000997
(21) E 04 011799
(96) EP 20040011799 2004.05.18.
(97) EP 1508436 A1 2005.02.23.
EP 1508436 B1 2006.08.02.
(73) Silu Verwaltung AG, Meggen (CH)
(72) Sieber, Marco;
Sieber, Reto
(74) Weichinger András, DANUBIA Szabadalmi és Védjegy Iroda Kft., Budapest
(54) Szerelőszalag szakaszonként takarófóliával
(51) ***B32B 3/02*** *(2006.01)*
B65H 35/00 *(2006.01)*
C09J 7/04 *(2006.01)*
E04F 13/04 *(2006.01)*
(30) 20031037878 2003.08.18. DE

---

(11) E001036
(21) E 03 776837
(96) EP 20030776837 2003.11.08.
(97) EP 1581435 A1 2004.06.03.
EP 1581435 B1 2006.09.13.
(73) Deutsche Amphibolin-Werke von Robert Murjahn Stiftung & Co. KG, Ober-Ramstadt (DE)
(72) Murjahn, Klaus;
Guenter, Bernd
(74) Sipos József, DANUBIA Szabadalmi és Védjegy Iroda Kft., Budapest
(54) Hordozófül
(51) ***B65D 25/32*** *(2006.01)*
(30) 20021053562 2002.11.15. DE
20031004452 2003.02.04. DE

---

(11) E001039
(21) E 05 005296
(96) EP 20050005296 2005.03.10.
(97) EP 1614524 A1 2006.01.11.
EP 1614524 B1 2006.08.30.
(73) Thermo-Technik-Systeme GmbH, Lüder/Reinstorf (DE)
(72) Koetke, Claus-Dieter
(74) Weichinger András, DANUBIA Szabadalmi és Védjegy Iroda Kft., Budapest
(54) Üregestest-fúvó berendezés
(51) ***B29C 49/34*** *(2006.01)*
B29C 49/04 *(2006.01)*
(30) 200410033131 2004.07.08. DE

---

(11) E001027
(21) E 04 006500
(96) EP 20040006500 2004.03.18.
(97) EP 1459657 A1 2004.09.22.
EP 1459657 B1 2006.08.02.
(73) Schmidt Design Management GmbH, Erlangen (DE)
(72) Stolzenberger, Florian
(74) Mák András, S.B.G. & K. Szabadalmi Ügyvivői Iroda, Budapest
(54) Bemutató eszköz
(51) ***A47F 5/00*** *(2006.01)*
(30) 20031012044 2003.03.18. DE

---

(11) E001037
(21) E 04 723441
(96) EP 20040723441 2004.03.25.
(97) EP 1615838 A1 2006.01.18.
EP 1615838 B1 2006.08.02.
(73) Gepe Development AG, Zug (CH)
(72) Assarsson, Inge
(74) Kovács Gábor, DANUBIA Szabadalmi és Védjegy Iroda Kft., Budapest
(54) Eszközköteg szorítóban
(51) ***B65D 63/10*** *(2006.01)*
(30) 20030000979 2003.04.03. SE

---

(11) E000995
(21) E 04 742467
(96) EP 20040742467 2004.04.09.
(97) EP 1613375 A1 2004.11.04.
EP 1613375 B1 2006.10.04.
(73) Crossject, Paris (FR)
(72) Alexandre, Patrick;
Baud, Georges;
Brouquieres, Bernard
(74) Mészárosné Dónusz Katalin, S.B.G. & K. Szabadalmi Ügyvivői Iroda, Budapest
(54) Tűnélküli fecskendő
(51) ***A61M 5/30*** *(2006.01)*
(30) 20030004761 2003.04.16. FR

---

(11) E001012
(21) E 03 814477
(96) EP 20030814477 2003.12.16.
(97) EP 1579185 A1 2004.07.22.
EP 1579185 B1 2006.08.16.

(73) TotalFinaElf France, Puteaux (FR)
(72) Delvigne, Thierry;
Obiols, Jérome
(74) Baranyi Éva, DANUBIA Szabadalmi és Védjegy Iroda Kft., Budapest
(54) Eljárás és berendezés hőmotor kipufogó gázok utókezelő rendszerei károsodásának folyamatos meghatározására
(51) ***G01M 15/00*** *(2006.01)*
(30) 20020015906 2002.12.16. FR

---

(11) E001021
(21) E 04 722243
(96) EP 20040722243 2004.03.22.
(97) EP 1608469 A1 2004.09.30.
EP 1608469 B1 2006.08.16.
(73) Josef Schiele OHG, Niederzissen (DE)
(72) Schiele, Stefan
(74) Weichinger András, DANUBIA Szabadalmi és Védjegy Iroda Kft., Budapest
(54) Bevonóberendezés munkadarabok élének vízben oldódó vegyülettel történő bevonására
(51) ***B05D 3/02*** *(2006.01)*
(30) 20032004641U 2003.03.21. DE

---

(11) E000965
(21) E 03 743932
(96) EP 20030743932 2003.03.10.
(97) EP 1504127 A1 2003.09.18.
EP 1504127 B1 2006.08.30.
(73) Genoid Kft., Budapest (HU)
(72) Jeney Csaba; Takács Tibor
(74) dr. Láng Tivadarné, S.B.G. & K. Szabadalmi Ügyvivői Iroda, Budapest
(54) Humán papillómavírus detektálására és tipizálására alkalmas amplifikációs-hibridizációs módszer
(51) ***C12Q 1/70*** *(2006.01)*
(30) 20020000981 2002.03.14. HU

---

(11) E000990
(21) E 03 006470
(96) EP 20030006470 2003.03.21.
(97) EP 1459780 A1 2004.09.22.
EP 1459780 B1 2006.06.07.
(73) Urovision Gesellschaft für Medizinischen Technologie Transfer mbH, Bad Aibling (DE)
(72) Jentsch, Cordula
(74) Sándor József szabadalmi ügyvivő, Budapest
(54) Elhelyező készülék katéterhez
(51) ***A61M 25/01*** *(2006.01)*

---

(11) E001049
(21) E 03 720568
(96) EP 20030720568 2003.05.16.
(97) EP 1513838 A1 2003.12.11.
EP 1513838 B1 2006.07.26.
(73) Boehringer Ingelheim Pharma GmbH & Co. KG, Ingelheim am Rhein (DE)
(72) Banholzer, Rolf;
Bodenbach, Gisela;
Mathes, Andreas;
Meissner, Helmut;
Specht, Peter
(74) dr. Kovári Zoltán, ADVOPATENT Szabadalmi és Védjegy Iroda, Budapest
(54) Műszaki eljárás tropenol előállítására
(51) ***C07D 451/06*** *(2006.01)*
(30) 20021024091 2002.05.31. DE

---

(11) E000968
(21) E 03 724702
(96) EP 20030724702 2003.05.02.
(97) EP 1502064 A1 2003.11.13.
EP 1502064 B1 2006.08.23.
(73) Dana Canada Corporation, Oakville, Ontario (CA)
(72) St. Pierre, Michel;
Vecchiola, Nicola Frederic;
English, Joseph;
Abels, Kenneth
(74) Szabó Zsolt, DANUBIA Szabadalmi és Védjegy Iroda Kft., Budapest
(54) Hőcserélő illeszkedő perem képezte átömléssel
(51) ***F28D 9/00*** *(2006.01)*
(30) 20022384712 2002.05.03. CA

---

(11) E000985
(21) E 03 813577
(96) EP 20030813577 2003.12.18.
(97) EP 1576023 A1 2004.07.08.
EP 1576023 B1 2006.08.23.
(73) AMI Agrolinz Melamine International GmbH, Linz (AT)
(72) Pfeiffer, Steffen;
Rätzsch, Manfred;
Bucka, Hartmut;
Tappeiner, Günter
(74) Frankné dr. Machytka Daisy, Gödölle, Kékes, Mészáros & Szabó Szabadalmi és Védjegy Iroda, Budapest
(54) Közvetlen szintéziseljárás éterezett melamingyanta-kondenzátumok előállítására, melamingyanta-kondenzátumok, és ezek alkalmazása
(51) ***C08G 12/42*** *(2006.01)*
(30) 20021061804 2002.12.19. DE

---

(11) E000998
(21) E 03 380220
(96) EP 20030380220 2003.10.06.
(97) EP 1407956 A1 2004.04.14.
EP 1407956 B1 2006.06.21.
(73) Immobiliaria Masife, S.L., Zaragoza (ES)
(72) Simon Fleta, D. Mariano
(74) Mészárosné Dónusz Katalin, S.B.G. & K. Szabadalmi Ügyvivői Iroda, Budapest
(54) Húzható bevásárlókosár
(51) ***B62B 3/14*** *(2006.01)*
A45C 3/04 *(2006.01)*
B62B 3/16 *(2006.01)*
B65D 1/38 *(2006.01)*
(30) 20030000295 2002.10.08. ES

---

(11) E001024
(21) E 03 747917
(96) EP 20030747917 2003.08.20.
(97) EP 1483450 A1 2004.08.12.
EP 1483450 B1 2006.08.09.
(73) Naumburger Bauunion GmbH & Co. Bauunternehmung KG, Görschen (DE)
(72) Kürbs, Rüdiger; Pietschmann, Dieter
(74) dr. Kereszty Marcell, Gödölle, Kékes, Mészáros & Szabó Szabadalmi és Védjegy Iroda, Budapest

(54) Eljárás rögzített sínpálya előállítására, valamint rögzített sínpálya
(51) ***E01B 1/00*** *(2006.01)*
(30) 20031010754 2003.03.12. DE
20031003279 2003.01.28. DE

---

(11) E000972
(21) E 03 732736
(96) EP 20030732736 2003.06.20.
(97) EP 1520064 A2 2004.01.22.
EP 1520064 B1 2006.08.23.
(73) Dana Corporation, Toledo, Ohio (US)
(72) Johal, Charan P.S.;
Carey, John
(74) Schläfer László, DANUBIA Szabadalmi és Védjegy Iroda Kft., Budapest
(54) Csúszócsapágy ötvözetből álló fedőréteggel
(51) ***C25D 7/10*** *(2006.01)*
C25D 3/32 *(2006.01)*
C25D 5/12 *(2006.01)*
(30) 20020016331 2002.07.13. GB

---

(11) E001033
(21) E 04 741588
(96) EP 20040741588 2004.05.18.
(97) EP 1633630 A1 2004.12.02.
EP 1633630 B1 2006.09.06.
(73) Knauf Insulation SA, Visé (BE)
(72) Vantilt, Pierre
(74) dr. Harangozó Gábor, DANUBIA Szabadalmi és Védjegy Iroda Kft., Budapest
(54) Hengerekből álló csomag és eljárás annak gyártására
(51) ***B65B 25/14*** *(2006.01)*
B65B 11/58 *(2006.01)*
B65D 75/38 *(2006.01)*
B65D 85/16 *(2006.01)*
(30) 20030000297 2003.05.22. BE

---

(11) E000973
(21) E 04 742732
(96) EP 20040742732 2004.05.14.
(97) EP 1627017 A1 2004.12.02.
EP 1627017 B1 2006.08.02.
(73) Nexans, Societe Anonyme, Paris (FR)
(72) Fournier, Jérome;
Piechaczyk, Arnaud;
Pinto, Olivier;
Pascault, Jean-Pierre;
Fenouillot, Francoise;
Tribut, Laurent
(74) dr. Harangozó Gábor, DANUBIA Szabadalmi és Védjegy Iroda Kft., Budapest
(54) Tapadóréteggel bevont elektromos vezető és eljárás ilyen elektromos vezető gyártására
(51) ***C08L 71/12*** *(2006.01)*
C08K 3/24 *(2006.01)*
H01B 3/30 *(2006.01)*
C08K 7/04 *(2006.01)*
(30) 20030005928 2003.05.16. FR

---

(11) E000970
(21) E 03 771499
(96) EP 20030771499 2003.07.30.
(97) EP 1525469 A1 2004.02.05.
EP 1525469 B1 2006.08.16.
(73) Centrum voor Technische Informatica B.V., Groningen (NL)
(72) Dalstra, Joop
(74) Erdély Péter, DANUBIA Szabadalmi és Védjegy Iroda Kft., Budapest
(54) Analitikai rendszer üvegtermékek gyártási eljárásának analizálására és monitorozására
(51) ***G01N 33/38*** *(2006.01)*
G01N 21/35 *(2006.01)*
(30) 20021021182 2002.07.30. NL

---

(11) E001026
(21) E 03 012761
(96) EP 20030012761 2003.06.05.
(97) EP 1393870 A1 2004.03.03.
EP 1393870 B1 2006.08.02.
(73) LASCO Heutechnik GmbH, Lochen (AT)
(72) Landrichinger, Johann
(74) dr. Jakab Judit, S.B.G. & K. Szabadalmi Ügyvivői Iroda, Budapest
(54) Fahasogató készülék
(51) ***B27L 7/04*** *(2006.01)*
(30) 20020001305 2002.09.02. AT

---

(11) E000976
(21) E 03 782425
(96) EP 20030782425 2003.12.17.
(97) EP 1578838 A1 2004.07.01.
EP 1578838 B1 2006.08.23.
(73) Sika Technology AG, Baar (CH)
(72) Kramer, Andreas;
Finter, Jürgen
(74) Derzsi Katalin, S.B.G. & K. Szabadalmi Ügyvivői Iroda, Budapest
(54) Hővel keményíthető epoxigyanta-készítmények, javított szilárdsággal alacsony hőmérsékleten
(51) ***C08G 59/14*** *(2006.01)*
C08G 59/68 *(2006.01)*
C08L 63/02 *(2006.01)*
(30) 20020028332 2002.12.17. EP

---

(11) E001005
(21) E 03 750002
(96) EP 20030750002 2003.05.12.
(97) EP 1506199 A1 2003.11.20.
EP 1506199 B1 2006.10.18.
(73) Adamed SP. Z O.O., Czosnow k/Warszawy (PL)
(72) Korycinska, Monika;
Stawinski, Tomasz;
Wieczorek, Maciej
(74) ifj. Szentpéteri Ádám, S.B.G. & K. Szabadalmi Ügyvivői Iroda, Budapest
(54) Eljárás zaleplon előállítására
(51) ***C07D 487/04*** *(2006.01)*
(30) 20020353870 2002.05.14. PL

---

(11) E001020
(21) E 03 747457
(96) EP 20030747457 2003.05.02.
(97) EP 1503894 A1 2003.11.13.
EP 1503894 B1 2006.08.23.
(73) Shell Internationale Research Maatschappij B.V., Hague (NL)

(72) Daniel, Mervyn Frank;
Majoor, Joannes Cornelis Jozef Emmanuel;
Mooiweer, Hendrik Harm
(74) Kovács Gábor, DANUBIA Szabadalmi és Védjegy Iroda Kft., Budapest
(54) Kompozitszerkezet
(51) ***B32B 11/02*** *(2006.01)*
B32B 11/08 *(2006.01)*
E02B 17/00 *(2006.01)*
(30) 20020253115 2002.05.02. EP

---

(11) E001016
(21) E 03 386019
(96) EP 20030386019 2003.07.30.
(97) EP 1502587 A1 2005.02.02.
EP 1502587 B1 2006.08.23.
(73) Pharmathen S.A., Pallini, Attikis (GR)
(72) Karavas, Evangelos;
Lioumis, Konstantinos;
Politis, Stavros
(74) Szentpéteri Zsolt, S.B.G. & K. Szabadalmi Ügyvivői Iroda, Budapest
(54) Venlafaxin hidrokloridot tartalmazó késleltetett hatóanyag-leadású készítmény
(51) ***A61K 9/48*** *(2006.01)*
A61K 31/137 *(2006.01)*

---

(11) E000971
(21) E 03 702940
(96) EP 20030702940 2003.02.25.
(97) EP 1478831 A1 2003.09.04.
EP 1478831 B1 2006.10.18.
(73) Toyota Jidosha Kabushiki Kaisha, Toyota-shi, Aichi-ken (JP)
(72) Kojima, Daisuke;
Kinugawa, Masumi;
Sekiguti, Kiyonori;
Kariya, Yasuhiro;
Sugiyama, Tatsumasa
(74) dr. Harangozó Gábor, DANUBIA Szabadalmi és Védjegy Iroda Kft., Budapest
(54) Vezérlőegység és vezérlési eljárás belső égésű motorhoz
(51) ***F01N 3/20*** *(2006.01)*
F01N 11/00 *(2006.01)*
(30) 20020049533 2002.02.26. JP

---

(11) E001071
(21) E 05 008259
(96) EP 20050008259 2005.04.15.
(97) EP 1612160 A1 2006.01.04.
EP 1612160 B1 2006.08.23.
(73) (72) dr. Weinmann, Gerold, Welver (DE)
(54) Tartály higiéniai cikkek tárolására és szemétbe történő kidobására
(51) ***B65D 83/08*** *(2006.01)*
A61F 15/00 *(2006.01)*
(30) 200410026954 2004.06.01. DE
200410040463 2004.08.20. DE

---

(11) E001025
(21) E 04 724542
(96) EP 20040724542 2004.03.31.
(97) EP 1608420 A1 2004.10.14.
EP 1608420 B1 2006.11.02.
(73) Unomedical A/S, Birkerod (DK)
(72) Nielsen, Jens Egebjerg
(74) dr. Harangozó Gábor, DANUBIA Szabadalmi és Védjegy Iroda Kft., Budapest
(54) Infúziós eszköz, ragasztóval ellátott lap és lefejthető védőréteg
(51) ***A61M 5/158*** *(2006.01)*
A61F 13/02 *(2006.01)*
A61M 5/142 *(2006.01)*
(30) 20030000495 2003.04.01. DK
20030404340 2003.04.01. US

---

(11) E001029
(21) E 04 388056
(96) EP 20040388056 2004.08.19.
(97) EP 1508663 A1 2005.02.23.
EP 1508663 B1 2006.08.09.
(73) VKR Holding A/S, Söborg (DK)
(72) Börresen, Bjame
(74) Erdély Péter, DANUBIA Szabadalmi és Védjegy Iroda Kft., Budapest
(54) Ablak
(51) ***E05F 1/10*** *(2006.01)*
E04D 13/035 *(2006.01)*
E05D 7/086 *(2006.01)*
(30) 20030001182 2003.08.20. DK

---

(11) E001031
(21) E 04 019712
(96) EP 20040019712 2004.08.19.
(97) EP 1614632 A2 2006.01.11.
EP 1614632 B1 2006.08.30.
(73) Rheingold AG, Vaduz (LI)
(72) Schader, Horst
(74) Mészárosné Dónusz Katalin, S.B.G. & K. Szabadalmi Ügyvivői Iroda, Budapest
(54) Raklaptalp
(51) ***B65D 19/00*** *(2006.01)*
(30) 200410032657 2004.07.06. DE

---

(11) E001038
(21) E 04 009774
(96) EP 20040009774 2004.04.24.
(97) EP 1486635 A1 2004.12.15.
EP 1486635 B1 2006.08.30.
(73) HAPPICH Fahrzeug- und Industrieteile GmbH, Wuppertal (DE)
(72) Marcus, Armin;
Gebel, Thomas
(74) Mészárosné Dónusz Katalin, S.B.G. & K. Szabadalmi Ügyvivői Iroda, Budapest
(54) Csapóajtócsuklópánt-elrendezés
(51) ***E05D 1/02*** *(2006.01)*
(30) 20031026909 2003.06.14. DE

---

(11) E000974
(21) E 03 704194
(96) EP 20030704194 2003.01.08.
(97) EP 1487741 A1 2003.09.25.
EP 1487741 B1 2006.08.23.
(73) Löhrke, Martin, Lübeck (DE)
(72) Sielaff, Kurt;
Löhrke, Martin
(74) Pintz György, Pintz és Társai Szabadalmi és Védjegy Iroda, Budapest

(54) Berendezés vizes, nagy stabilitású klór-dioxid oldat gyártására és annak egy vezetéken keresztül áramló, folyékony közegbe történő adagolt injektálására
(51) ***C01B 11/02*** *(2006.01)*
B01J 14/00 *(2006.01)*
(30) 20021011169 2002.03.14. DE

---

(11) E000980
(21) E 03 002729
(96) EP 20030002729 2003.02.06.
(97) EP 1430993 A2 2004.06.23.
EP 1430993 B1 2006.08.23.
(73) GI.PI.S.r.l., Torino (IT)
(72) Galletti, Alfonso
(74) Farkas Tamás, DANUBIA Szabadalmi és Védjegy Iroda Kft., Budapest
(54) Gépi megmunkálási eljárások során keletkező fémforgács eltávolítására szolgáló forgó szállítómű
(51) ***B23Q 11/00*** *(2006.01)*
(30) 2002TO01095 2002.12.18. IT

---

(11) E000981
(21) E 04 721491
(96) EP 20040721491 2004.03.18.
(97) EP 1611263 A1 2004.10.21.
EP 1611263 B1 2006.10.11.
(73) SMS Demag AG., Düsseldorf (DE)
(72) Brisberger, Rolf;
Tenckhoff, Bernhard;
Behrens, Holger;
Hartung, Hans-Georg;
Trakowski, Walter;
Zielenbach, Michael
(74) Weichinger András, DANUBIA Szabadalmi és Védjegy Iroda Kft., Budapest
(54) Eljárás és berendezés fémstrangolvadék merítéses bevonására
(51) ***C23C 2/00*** *(2006.01)*
C23C 2/24 *(2006.01)*
C23C 2/40 *(2006.01)*
(30) 20031016137 2003.04.09. DE

---

(11) E001034
(21) E 04 004139
(96) EP 20040004139 2004.02.24.
(97) EP 1568581 A1 2005.08.31.
EP 1568581 B1 2006.07.26.
(73) Vermop Salmon GmbH, Wertheim (DE)
(72) Salmon, Dirk
(74) dr. Gödölle István, Gödölle, Kékes, Mészáros & Szabó Szabadalmi és Védjegy Iroda, Budapest
(54) Takarítókocsi
(51) ***B62D 51/04*** *(2006.01)*
B62B 5/00 *(2006.01)*

---

(11) E000996
(21) E 04 707912
(96) EP 20040707912 2004.02.04.
(97) EP 1594483 A1 2004.09.02.
EP 1594483 B1 2006.07.19.
(73) Schering Aktiengesellschaft, Berlin (DE)
(72) Schumacher, Jochen;
Süsse, Manfred;
Dittgen, Michael;
Mletzko, Stephan;
Ingwersen, Jan-Peter;
Langguth, Thomas;
Schenk, Dirk;
Kaffl, Hubert
(74) Szentpéteri Zsolt, S.B.G. & K. Szabadalmi Ügyvivői Iroda, Budapest
(54) Ultraibolya-álló transzdermális tapasz
(51) ***A61K 9/70*** *(2006.01)*
(30) 20030003888 2003.02.21. EP
20030004061 2003.02.25. EP

---

(11) E001001
(21) E 03 026112
(96) EP 20030026112 2003.11.13.
(97) EP 1419886 A1 2004.05.19.
EP 1419886 B1 2006.06.28.
(73) Seiko Epson Corporation, Tokyo (JP)
(72) Shinada, Satoshi;
Miyazawa, Hisashi;
Ichihashi, Akira
(74) dr. Gödölle István, Gödölle, Kékes, Mészáros & Szabó Szabadalmi és Védjegy Iroda, Budapest
(54) Tintapatron, folyadékáramlás-szabályozó és eljárás folyadékáramlás szabályozására
(51) ***B41J 2/175*** *(2006.01)*
(30) 20020329062 2002.11.13. JP

---

(11) E001035
(21) E 04 762810
(96) EP 20040762810 2004.09.08.
(97) EP 1636800 A1 2005.03.17.
EP 1636800 B1 2006.06.28.
(73) Glud & Marstrand A/S, Losning (DK)
(72) Bjerregaard, Jan;
Abolfazlian, Mazyar;
Zubcevic, Esad;
Mikkelsen, Poul;
Rum, Christian;
Brix, Torsten;
Jorgensen, Niels Toft
(74) Kovári György, ADVOPATENT Szabadalmi és Védjegy Iroda, Budapest
(54) Fém csomagolóeszköz
(51) ***G11B 33/04*** *(2006.01)*
(30) 20030001293 2003.09.08. DK
20030500646P 2003.09.08. US
20030001461 2003.10.03. DK
20030507969P 2003.10.03. US
20030001671 2003.11.10. DK
20030518320P 2003.11.10. US
20040000078 2004.01.21. DK
20040538309P 2004.01.23. US
20040000589 2004.04.14. DK
20040561913P 2004.04.14. US

---

(11) E000967
(21) E 03 728662
(96) EP 20030728662 2003.05.02.
(97) EP 1499543 A1 2003.11.13.
EP 1499543 B1 2006.07.12.
(73) Sea Containers America, Inc., New York, New York (US)
(72) Moore, Philip D.;
Hawes, Anthony
(74) Kovári György, ADVOPATENT Szabadalmi és Védjegy Iroda, Budapest

(54) Berendezés konténer közvetlen illesztésére repülőgép rakteréhez
(51) ***B65D 88/12*** *(2006.01)*
B64D 9/00 *(2006.01)*
B65D 88/00 *(2006.01)*
(30) 20020376825P 2002.05.02. US

---

(11) E000991
(21) E 03 744330
(96) EP 20030744330 2003.02.17.
(97) EP 1485530 A1 2003.09.25.
EP 1485530 B1 2006.07.26.
(73) Electrolux Home Products Corporation N.V., Zaventem (BE)
(72) Favret, Ugo;
Cimetta, Silvano
(74) Szabó Zsolt, DANUBIA Szabadalmi és Védjegy Iroda Kft., Budapest
(54) Mosóadalék-adagoló, valamint ilyennel ellátott mosógép
(51) ***D06F 39/02*** *(2006.01)*
(30) 2002PN00016 2002.03.19. IT

---

(11) E000964
(21) E 04 394003
(96) EP 20040394003 2004.01.27.
(97) EP 1517280 A1 2005.03.23.
EP 1517280 B1 2006.06.28.
(73) IQ Group SDN BHD, Penang (MY)
(72) Chen, Ching Cheng
(74) Kovács Ivánné, DANUBIA Szabadalmi és Védjegy Iroda Kft., Budapest
(54) Nyomógombbal működtetett adó távvezérelt ajtócsengőhöz
(51) ***G08B 1/08*** *(2006.01)*
H01Q 1/42 *(2006.01)*
(30) 20030664424 2003.09.17. US

---

(11) E001063
(21) E 04 728322
(96) EP 20040728322 2004.04.20.
(97) EP 1615790 A1 2004.11.04.
EP 1615790 B1 2006.08.02.
(73) Webasto Bus GmbH, Stockdorf (DE)
(72) Scheid, Helmut
(74) dr. Markó József, DANUBIA Szabadalmi és Védjegy Iroda Kft., Budapest
(54) Hőcserélő berendezés nagy térfogatú járművek belső tereihez, valamint eljárás ilyen berendezés működtetésére
(51) ***B60H 1/00*** *(2006.01)*
(30) 20031018174 2003.04.22. DE

---

(11) E001030
(21) E 04 731454
(96) EP 20040731454 2004.05.06.
(97) EP 1620614 A1 2004.11.18.
EP 1620614 B1 2006.09.06.
(73) Mul-T-Lock Technologies Ltd., Yavne (IL)
(72) Markbreit, Dani
(74) dr. Markó József, DANUBIA Szabadalmi és Védjegy Iroda Kft., Budapest
(54) Hengerzár
(51) ***E05B 9/10*** *(2006.01)*
(30) 20030155823 2003.05.08. IL

---

(11) E001028
(21) E 03 757090
(96) EP 20030757090 2003.05.15.
(97) EP 1509307 A1 2003.12.18.
EP 1509307 B1 2006.08.16.
(73) Piscines Desjoyaux S.A., La Fouillouse (FR)
(72) Desjoyaux, Jean-Louis;
Desjoyaux, Pierre-Louis;
Jandros, Catherine
(74) Sipos József, DANUBIA Szabadalmi és Védjegy Iroda Kft., Budapest
(54) Kompakt szűrőegység úszómedencéhez
(51) ***B01D 29/27*** *(2006.01)*
B01D 35/26 *(2006.01)*
(30) 20020007043 2002.06.05. FR

---

(11) E000975
(21) E 03 722816
(96) EP 20030722816 2003.05.08.
(97) EP 1509300 A1 2003.12.11.
EP 1509300 B1 2006.10.11.
(73) Accentus plc, London (GB)
(72) McCausland, Linda Jane
(74) Karácsonyi Béla, ADVOPATENT Szabadalmi és Védjegy Iroda, Budapest
(54) Kristályos anyagok előállítása nagy intenzitású ultrahang alkalmazásával
(51) ***B01D 9/00*** *(2006.01)*
(30) 20020012626 2002.05.31. GB

---

(11) E000969
(21) E 03 815064
(96) EP 20030815064 2003.12.19.
(97) EP 1584206 A1 2004.07.29.
EP 1584206 B1 2006.06.21.
(73) Siemens Aktiengesellschaft, München (DE)
(72) Kroth, Norbert;
Schniedenharn, Jörg;
Vesely, Alexander
(74) Mák András, S.B.G. & K. Szabadalmi Ügyvivői Iroda, Budapest
(54) Eljárás és berendezés mobil állomás üzemmódjának vezérlésére multicast szolgáltatásnál
(51) ***H04Q 7/22*** *(2006.01)*
H04Q 7/38 *(2006.01)*
(30) 20030000749 2003.01.13. EP

---

(11) E001008
(21) E 03 710927
(96) EP 20030710927 2003.02.06.
(97) EP 1471890 A2 2003.08.14.
EP 1471890 B1 2006.09.27.
(73) Pharmacia Corporation, Chesterfield, Missouri (US)
(72) Martino, Alice C.;
Pierman, Steven A.;
Noack, Robert M.;
Britten, Nancy
(74) Szentpéteri Zsolt, S.B.G. & K. Szabadalmi Ügyvivői Iroda, Budapest
(54) Gyógyszerészeti dózisforma nyálkahártyán keresztül történő szállításra
(51) ***A61K 9/34*** *(2006.01)*
(30) 20020355703P 2002.02.07. US

---

(11) E001056
(21) E 03 251397
(96) EP 20030251397 2003.03.07.
(97) EP 1343319 A2 2003.09.10.
EP 1343319 B1 2006.08.30.
(73) chellomedia Programming B.V., Amsterdam (NL)
(72) van Noetsele, Robert
(74) dr. Köteles Zoltán, S.B.G.& K. Szabadalmi Ügyvivői Iroda, Budapest
(54) Válaszidőmérés
(51) ***H04N 7/16*** *(2006.01)*
(30) 20020005405 2002.03.07. GB

---

(11) E001042
(21) E 04 713039
(96) EP 20040713039 2004.02.20.
(97) EP 1603868 A1 2005.12.14.
EP 1603868 B1 2006.09.13.
(73) BASF Aktiengesellschaft, Ludwigshafen (DE)
(72) Altmayer, Marco;
Siegel, Wolfgang
(74) Ráthonyi Zoltán, S.B.G. & K. Szabadalmi Ügyvivői Iroda, Budapest
(54) Eljárás alfa-(3-ariltio)-acetofenonok előállítására
(51) ***C07C 323/22*** *(2006.01)*
C07C 319/14 *(2006.01)*
(30) 20031009645 2003.03.06. DE

---

(11) E001013
(21) E 03 450127
(96) EP 20030450127 2003.05.21.
(97) EP 1375749 A2 2004.01.02.
EP 1375749 B1 2006.10.04.
(73) Robel Bahnbaumaschinen GmbH, Freilassing (DE)
(72) Hertelendi, Josef;
Widlroither, Otto
(74) Mészárosné Dónusz Katalin, S.B.G. & K. Szabadalmi Ügyvivői Iroda, Budapest
(54) Köszörűgép
(51) ***E01B 31/17*** *(2006.01)*
(30) 20022010021U 2002.06.28. DE

---

(11) E001000
(21) E 04 726432
(96) EP 20040726432 2004.04.08.
(97) EP 1613988 A1 2004.11.04.
EP 1613988 B1 2006.09.06.
(73) Leonhard Kurz GmbH & Co. KG, Fürth (DE)
(72) Katschorek, Haymo;
Seitz, Mathias
(74) dr. Antalffy-Zsíros András, DANUBIA Szabadalmi és Védjegy Iroda Kft., Budapest
(54) Fólia, valamint optikai biztonsági elem
(51) ***G02B 5/30*** *(2006.01)*
B42D 15/10 *(2006.01)*
G03H 1/18 *(2006.01)*
(30) 20031018157 2003.04.17. DE

---

(11) E001004
(21) E 03 725033
(96) EP 20030725033 2003.04.15.
(97) EP 1494647 A1 2003.10.23.
EP 1494647 B1 2006.09.06.
(73) Chiesi Farmaceutici S.p.A., Parma (IT)
(72) Sambuco, Barbara;
Pirrotta, Daniele
(74) Szabó Zsolt, DANUBIA Szabadalmi és Védjegy Iroda Kft., Budapest
(54) Eljárás kortikoszteroid-szemcsék steril szuszpenziójának előállítására inhalálás útján történő beadáshoz
(51) ***A61K 9/10*** *(2006.01)*
A61K 9/72 *(2006.01)*
(30) 2002MI00808 2002.04.17. IT

---

(11) E001014
(21) E 04 708747
(96) EP 20040708747 2004.02.06.
(97) EP 1597012 A1 2004.08.26.
EP 1597012 B1 2006.09.13.
(73) SELCO S.r.L., Tombolo (Padova) (IT)
(72) Rosetto, Gianni;
Taccon, Daniele;
Mela, Franco
(74) Kovács Ivánné, DANUBIA Szabadalmi és Védjegy Iroda Kft., Budapest
(54) Javított teljesítménytényezőjű generátor hegesztőberendezéshez
(51) ***B23K 9/10*** *(2006.01)*
(30) 2003PD00027 2003.02.14. IT

---

(11) E001045
(21) E 04 450072
(96) EP 20040450072 2004.03.30.
(97) EP 1500322 A1 2005.01.26.
EP 1500322 B1 2006.10.18.
(73) Vogel & Noot Landmaschinen GmbH & Co KG, Wartberg (AT)
(72) Helmut, Jambor
(74) Mészárosné Dónusz Katalin, S.B.G. & K. Szabadalmi Ügyvivői Iroda, Budapest
(54) Talajművelő berendezés
(51) ***A01B 73/04*** *(2006.01)*
(30) 20030001175 2003.07.24. AT

---

(11) E000983
(21) E 03 010096
(96) EP 20030010096 2003.05.05.
(97) EP 1362847 A2 2003.11.19.
EP 1362847 B1 2006.09.06.
(73) Bayer MaterialScience AG., Leverkusen (DE)
(72) dr. Jenne, Marc;
Herold, Heiko;
dr. Martin, Friedrich;
dr. Stutz, Herbert
(74) Ravadits Imre, DANUBIA Szabadalmi és Védjegy Iroda Kft., Budapest
(54) Eljárás izocianátok gázfázisú előállítására
(51) ***C07C 263/10*** *(2006.01)*
C07C 265/14 *(2006.01)*
(30) 20021022023 2002.05.17. DE

---

(11) E000984
(21) E 03 772198
(96) EP 20030772198 2003.07.28.
(97) EP 1545858 A1 2004.02.05.
EP 1545858 B1 2006.09.13.
(73) (72) Pesovic, Predrag, Beograd (YU);
Pesovic, Vojin, Beograd (YU)

(74) dr. Kereszty Marcell, Gödölle, Kékes, Mészáros & Szabó Szabadalmi és Védjegy Iroda, Budapest
(54) Eljárás többrétegű műanyag termékek fröccsöntésére és ezzel készített többrétegű műanyag termékek
(51) ***B29C 45/16*** *(2006.01)*
B29C 45/14 *(2006.01)*
B29C 65/70 *(2006.01)*
F16L 9/22 *(2006.01)*
F16L 47/06 *(2006.01)*
(30) 20030000577 2003.07.22. YU
20020000571 2002.07.30. YU

---

(11) E001057
(21) E 03 737520
(96) EP 20030737520 2003.02.05.
(97) EP 1483133 A1 2004.12.08.
EP 1483133 B1 2006.09.13.
(73) Sit Safe AS, Trondheim (NO)
(72) Svartvatn, Trond
(74) Harangozó Gábor, DANUBIA Szabadalmi és Védjegy Iroda Kft., Budapest
(54) Utasülés személyszállításhoz
(51) ***B60N 2/30*** *(2006.01)*
(30) 20020000600 2002.02.06. NO

---

(11) E001065
(21) E 03 733631
(96) EP 20030733631 2003.06.12.
(97) EP 1513436 A1 2005.03.16.
EP 1513436 B1 2006.10.25.
(73) Sara Lee/DE N.V., Utrecht (NL)
(72) Brouwer, Gustaaf Frans;
Kraan, Diederik
(74) Szuhai Elemér, DANUBIA Szabadalmi és Védjegy Iroda Kft., Budapest
(54) Berendezés és eljárás habos ital készítésére
(51) ***A47J 31/46*** *(2006.01)*
A47J 31/06 *(2006.01)*
(30) 20021020836 2002.06.12. NL

---

(11) E000987
(21) E 04 711396
(96) EP 20040711396 2004.02.16.
(97) EP 1595084 A1 2004.09.10.
EP 1595084 B1 2006.09.20.
(73) Valeo Embrayages, Amiens Cedex 1 (FR)
(72) Thery, Pascal
(74) Mészárosné Dónusz Katalin, S.B.G. & K. Szabadalmi Ügyvivői Iroda, Budapest
(54) Központozott tengelykapcsoló és tengelykapcsoló-oldó modult tartalmazó berendezés
(51) ***F16D 21/06*** *(2006.01)*
F16D 25/12 *(2006.01)*
(30) 20030002121 2003.02.20. FR

---

(11) E001017
(21) E 03 730061
(96) EP 20030730061 2003.05.16.
(97) EP 1504113 A2 2003.11.27.
EP 1504113 B1 2006.11.15.
(73) F. Hoffmann-La Roche AG., Basel (CH)
(72) Horn, Carina;
Hoenes, Joachim;
Knappe, Wolfgang-Reinhold
(74) Derzsi Katalin, S.B.G. & K. Szabadalmi Ügyvivői Iroda, Budapest
(54) Eljárás polimerrétegek előállítására
(51) ***C12Q 1/00*** *(2006.01)*
G01N 33/543 *(2006.01)*
(30) 20021021840 2002.05.16. DE
20021021845 2002.05.16. DE
20021021846 2002.05.16. DE

---

(11) E000988
(21) E 03 710022
(96) EP 20030710022 2003.03.27.
(97) EP 1490192 A1 2003.10.09.
EP 1490192 B1 2006.12.13.
(73) Foseco International Limited, Fazeley Tamworth, Staffordshire (GB)
(72) Zacharias, Donald Richard;
Morris, John;
Wotsch, Eric
(74) Farkas Tamás, DANUBIA Szabadalmi és Védjegy Iroda Kft., Budapest
(54) Impakt betét elosztócsatornához
(51) ***B22D 41/00*** *(2006.01)*
(30) 20020367743P 2002.03.28. US

---

(11) E001044
(21) E 03 706583
(96) EP 20030706583 2003.02.27.
(97) EP 1483245 A2 2003.09.12.
EP 1483245 B1 2006.08.09.
(73) Merial Limited, Duluth, Georgia (US)
(72) Chou, David Teh-Wei;
Bastiaans, Henricus Maria Martinus;
Kuhlmann, Anke;
Thönessen, Maria-Theresia;
Schnatterer, Stefan;
Döller, Uwe;
Huang, Jamin;
Seeger, Karl;
Scribner, Andrew;
Perez De Leon, Adalberto A.
(74) dr. Valyon Józsefné, DANUBIA Szabadalmi és Védjegy Iroda Kft., Budapest
(54) Peszticid hatású 5-szubsztituált-alkilaminopirazol-származékok
(51) ***C07D 231/44*** *(2006.01)*
A01N 43/56 *(2006.01)*
C07D 401/04 *(2006.01)*
(30) 20020361328P 2002.03.05. US
20020027033 2002.12.03. EP

---

(11) E001003
(21) E 03 784088
(96) EP 20030784088 2003.07.28.
(97) EP 1529041 A1 2004.02.19.
EP 1529041 B1 2006.10.11.
(73) Boehringer Ingelheim Pharma GmbH & Co. KG, Ingelheim am Rhein (DE)
(72) Hauel, Norbert;
Busch, Ulrich;
Colbatzky, Florian
(74) dr. Kovári Zoltán, ADVOPATENT Szabadalmi és Védjegy Iroda, Budapest
(54) Az 1-metil-2-(4-amidinofenilaminometil)-benzimidazol-5-il-karbonsav-(N-2-piridil-N-2-hidroxikarbonile-

til)-amid új prodrugjai, előállításuk, és gyógyszerként történő alkalmazásuk
(51) ***C07D 401/12*** *(2006.01)*
A61K 31/245 *(2006.01)*
A61P 7/02 *(2006.01)*
(30) 20021035639 2002.08.02. DE

---

(11) E000966
(21) E 03 773475
(96) EP 20030773475 2003.09.30.
(97) EP 1547415 A1 2004.04.15.
EP 1547415 B1 2006.08.30.
(73) T-Mobile Deutschland GmbH, Bonn (DE)
(72) Müller, Dietmar;
Steimel, Georg
(74) Mák András, S.B.G. & K. Szabadalmi Ügyvivői Iroda, Budapest
(54) SIM-kártya mobil kommunikációs hálózat végberendezésével történő üzemeltetésre
(51) ***H04Q 7/32*** *(2006.01)*
(30) 20021046124 2002.10.01. DE

---

(11) E001047
(21) E 04 450082
(96) EP 20040450082 2004.04.01.
(97) EP 1471160 A1 2004.10.27.
EP 1471160 B1 2006.09.27.
(73) BÖHLER Edelstahl GmbH, Kapfenberg (AT)
(72) dr. Schemmel, Ingrid;
dr. Marsoner, Stefan;
Liebfahrt, Werner
(74) Ravadits Imre, DANUBIA Szabadalmi és Védjegy Iroda Kft., Budapest
(54) Hidegen alakítható acéltárgy
(51) ***C22C 38/00*** *(2006.01)*
(30) 20030000627 2003.04.24. AT

---

(11) E001053
(21) E 03 812165
(96) EP 20030812165 2003.12.02.
(97) EP 1572155 A1 2004.06.17.
EP 1572155 B1 2006.10.04.
(73) Actimex S.r.L., Trieste (IT)
(72) Corvi Mora, Paolo;
Carli, Fabio;
Canal, Tiziana
(74) Lengyel Zsolt, DANUBIA Szabadalmi és Védjegy Iroda Kft., Budapest
(54) Hatóanyagként propoliszt tartalmazó, négykomponensű vegyületek
(51) ***A61K 8/98*** *(2006.01)*
A61K 8/44 *(2006.01)*
A61K 8/63 *(2006.01)*
A61Q 19/00 *(2006.01)*
A61Q 11/00 *(2006.01)*
A61K 8/73 *(2006.01)*
(30) 2002MI02549 2002.12.02. IT

---

(11) E000986
(21) E 03 785764
(96) EP 20030785764 2003.12.06.
(97) EP 1584208 A1 2004.08.05.
EP 1584208 B1 2006.09.27.
(73) Telefonaktiebolaget LM Ericsson (publ), Stockholm (SE)
(72) Kerr, John;
Hede, Patrice;
Schrader, Jörg
(74) dr. Köteles Zoltán, S.B.G. & K. Szabadalmi Ügyvivői Iroda, Budapest
(54) Kétlépéses adatbázis-lekérdezés visszalépés végrehajtásának támogatására híváskapcsoláskor
(51) ***H04Q 7/24*** *(2006.01)*
(30) 20030001080 2003.01.18. EP

---

(11) E001064
(21) E 03 752723
(96) EP 20030752723 2003.05.05.
(97) EP 1509498 A1 2003.11.27.
EP 1509498 B1 2006.10.25.
(73) Sanofi-Aventis Deutschland GmbH, Frankfurt am Main (DE)
(72) Kleemann, Heinz-Werner
(74) Kerény Judit, DANUBIA Szabadalmi és Védjegy Iroda Kft., Budapest
(54) Pentaflur-szulfanil-benzoil-guanidinek, eljárás a vegyületek előállítására, gyógyszerként vagy diagnosztikumként történő felhasználásuk, valamint a vegyületeket tartalmazó gyógyászati készítmény
(51) ***C07C 381/00*** *(2006.01)*
A61K 31/155 *(2006.01)*
A61P 9/06 *(2006.01)*
A61P 9/10 *(2006.01)*
(30) 20021022192 2002.05.18. DE

---

(11) E001070
(21) E 03 723522
(96) EP 20030723522 2003.05.05.
(97) EP 1501720 A1 2003.11.20.
EP 1501720 B1 2006.09.20.
(73) DK Group N.A.N.V., Curacao (AN)
(72) Matveev, Konstantin;
Winkler, Jorn Paul
(74) Kovács Gábor, DANUBIA Szabadalmi és Védjegy Iroda Kft., Budapest
(54) Hajó levegővel töltött alsó üreggel, amelynek légterelője van
(51) ***B63B 1/38*** *(2006.01)*
(30) 20020076818 2002.05.07. EP

---

(11) E001060
(21) E 04 722238
(96) EP 20040722238 2004.03.22.
(97) EP 1611063 A1 2004.10.07.
EP 1611063 B1 2006.09.20.
(73) Pilkington Automotive Deutschland GmbH, Witten (DE)
(72) Funk, Dieter;
Pilz, Joachim;
Michels, Peter
(74) Mészárosné Dónusz Katalin, S.B.G. & K. Szabadalmi Ügyvivői Iroda, Budapest
(54) Készülék gázpárna előállítására
(51) ***C03B 23/035*** *(2006.01)*
C03B 35/24 *(2006.01)*
(30) 20031014408 2003.03.28. DE

---

(11) E001059
(21) E 04 077697
(96) EP 20040077697 2004.09.30.
(97) EP 1523878 A1 2005.04.20.
EP 1523878 B1 2006.09.27.

(73) Maasland N.V., Maasluis (NL)
(72) Bos, Greorgius Rudolphius;
van den Berg, Karel
(74) Szabó Zsolt, DANUBIA Szabadalmi és Védjegy Iroda Kft, Budapest
(54) Fejőcsészét és mozgatható etetőplatót tartalmazó összeállítás
(51) ***A01J 5/003*** *(2006.01)*
A01J 5/017 *(2006.01)*
A01J 7/02 *(2006.01)*
A01J 7/04 *(2006.01)*
A01K 1/01 *(2006.01)*
(30) 20031024522 2003.10.13. NL

---

(11) E001061
(21) E 04 728230
(96) EP 20040728230 2004.04.19.
(97) EP 1618638 A1 2006.01.25.
EP 1618638 B1 2006.09.27.
(73) Trinity S.A., Luxembourg (LU)
(72) Zandonella Balco, Sandro
(74) Mák András, S.B.G. & K. Szabadalmi Ügyvivői Iroda, Budapest
(54) Eljárás és berendezés védőáramkörhöz
(51) ***H02H 3/33*** *(2006.01)*

---

(11) E001069
(21) E 04 029902
(96) EP 20040029902 2004.12.16.
(97) EP 1553811 A2 2005.07.13.
EP 1553811 B1 2006.09.27.
(73) Patent-Treuhand-Gesellschaft-für elektrische Glühlampen mbH., München (DE)
(72) Hoo, Henry; Liu, Ken; Schmitt, Harald; Twardzik, Rene
(74) Mák András, S.B.G. & K. Szabadalmi Ügyvivői Iroda, Budapest
(54) Áramkör világítótestek működtetésére
(51) ***H05B 41/28*** *(2006.01)*
H02M 1/00 *(2006.01)*
(30) 200410001617 2004.01.09. DE

---

(11) E001051
(21) E 04 015281
(96) EP 20040015281 2004.06.30.
(97) EP 1502715 A2 2005.02.02.
EP 1502715 B1 2006.10.04.
(73) Ziller Hans GmbH & Co. KG, Hilden (DE)
(72) Ziller, Thomas
(74) Mészárosné Dónusz Katalin, S.B.G. & K. Szabadalmi Ügyvivői Iroda, Budapest
(54) Vágókészülék erősítőbetéteket tartalmazó szalagok vágására
(51) ***B26D 1/24*** *(2006.01)*
B26D 1/00 *(2006.01)*
(30) 20031035212 2003.08.01. DE

---

(11) E001054
(21) E 04 713046
(96) EP 20040713046 2004.02.20.
(97) EP 1602014 A1 2004.09.23.
EP 1602014 B1 2006.10.04.
(73) Sommer Antriebs- und Funktechnik GmbH, Kirchheim/Teck (DE)
(72) Sommer, Frank
(74) dr. Antalffy-Zsiros András, DANUBIA Szabadalmi és Védjegy Iroda Kft., Budapest
(54) Eljárás és berendezés kapuhajtás vezérlésére
(51) ***G05B 19/23*** *(2006.01)*
(30) 20031010480 2003.03.11. DE

---

(11) E001022
(21) E 03 445024
(96) EP 20030445024 2003.02.18.
(97) EP 1340720 A1 2003.09.03.
EP 1340720 B1 2006.09.13.
(73) AnoxKaldnes AS, Tonsberg (NO)
(72) Löfqvist, Anders;
Welander, Thomas
(74) dr. Molnár István, DANUBIA Szabadalmi és Védjegy Iroda Kft., Budapest
(54) Eljárás víz biológiai tisztítására egy vivőanyag alkalmazásával
(51) ***C02F 3/10*** *(2006.01)*
C02F 3/12 *(2006.01)*
C02F 3/22 *(2006.01)*
C02F 3/28 *(2006.01)*
C12M 1/40 *(2006.01)*
C12N 11/08 *(2006.01)*
(30) 20020000459 2002.02.18. SE

---

(11) E001023
(21) E 03 702379
(96) EP 20030702379 2003.01.02.
(97) EP 1461259 A1 2003.07.10.
EP 1461259 B1 2006.08.30.
(73) Schoeller Wavin Systems Services GmbH, Pullach (DE)
(72) Kellerer, Richard
(74) Kis-Kovács Annemarie, DANUBIA Szabadalmi és Védjegy Iroda Kft., Budapest
(54) Összecsukható tartály tartályfenékkel és négy összecsukható oldalfallal
(51) ***B65D 6/18*** *(2006.01)*
(30) 20021000070 2002.01.03. DE

---

(11) E001067
(21) E 03 706387
(96) EP 20030706387 2003.01.27.
(97) EP 1469741 A1 2003.08.07.
EP 1469741 B1 2006.10.11.
(73) Indena S.p.A., Milano (IT)
(72) Duranti, Marcello;
Morazzoni, Paolo
(74) dr. Győrffy Béla, DANUBIA Szabadalmi és Védjegy Iroda Kft., Budapest
(54) Eljárás szója 7s globulin alfa'-alegységének extrakciójára, tisztítására és enzimatikus módosítására, és alkalmazása hipokoleszterolémizáló vegyületként
(51) ***A23J 3/16*** *(2006.01)*
A23J 1/14 *(2006.01)*
A23L 1/305 *(2006.01)*
(30) 2002MI00147 2002.01.29. IT

---

(11) E001048
(21) E 03 789372
(96) EP 20030789372 2003.12.20.
(97) EP 1601914 A1 2004.09.23.
EP 1601914 B1 2006.10.11.
(73) Anton Hummel Verwaltungs GmbH, Waldkirch (DE)

(72) Greiner, Manfred;
Bartholomä, Mario;
Bartholomä, Daniel
(74) Weichinger András, DANUBIA Szabadalmi és Védjegy Iroda Kft., Budapest
(54) Légtelenítő szelep fűtőtestekhez vagy fűtőberendezésekhez
(51) ***F24D 19/08*** *(2006.01)*
F16K 24/00 *(2006.01)*
(30) 20032003986U 2003.03.13. DE

---

(11) E000982
(21) E 04 716813
(96) EP 20040716813 2004.03.03.
(97) EP 1611771 A1 2006.01.04.
EP 1611771 B1 2006.10.04.
(73) Alcons Audio B.V., Zwaag (NL)
(72) de Haan, Philip Derek Eduard
(74) Sári Tamás Gusztáv, DANUBIA Szabadalmi és Védjegy Iroda Kft., Budapest
(54) Hangszóró
(51) ***H04R 9/00*** *(2006.01)*
H04R 1/30 *(2006.01)*
(30) 20031022819 2003.03.03. NL

---

(11) E001058
(21) E 04 075770
(96) EP 20040075770 2004.03.09.
(97) EP 1574304 A1 2005.09.14.
EP 1574304 B1 2006.09.13.
(73) Daub Holding B.V., Goirle (NL)
(72) Breugelmans, Marcus Aloysius Petrus Theodorus;
van den Hamsvoort, Petrus Wilhelmus Johannes
(74) Farkas Tamás, DANUBIA Szabadalmi és Védjegy Iroda Kft., Budapest
(54) Hullámvonalban vagy V alakban elrendezett késekkel ellátott kenyérszeletelő
(51) ***B26D 1/553*** *(2006.01)*
B26D 1/00 *(2006.01)*

---

(11) E001050
(21) E 04 734005
(96) EP 20040734005 2004.05.19.
(97) EP 1624878 A1 2004.12.02.
EP 1624878 B1 2006.09.27.
(73) Pantarhei Bioscience B.V., Zeist (CH)
(72) Coelingh Bennink, Herman Jan Tijmen;
Bunschoten, Evert Johannes
(74) Lengyel Zsolt, DANUBIA Szabadalmi és Védjegy Iroda Kft., Budapest
(54) Ösztrogéntipusú komponenst tartalmazó készítmények alkalmazása izom- és csontrendszeri fájdalom kezelésére és megelőzésére
(51) ***A61K 31/565*** *(2006.01)*
A61P 19/02 *(2006.01)*
(30) 20030076555 2003.05.22. EP

---

(11) E001011
(21) E 03 745193
(96) EP 20030745193 2003.03.20.
(97) EP 1492513 A1 2003.10.09.
EP 1492513 B1 2006.09.20.
(73) Boehringer Ingelheim Pharma GmbH & Co. KG, Ingelheim am Rhein (DE)
(72) Schmelzer, Christel
(74) dr. Kovári Zoltán, ADVOPATENT Szabadalmi és Védjegy Iroda, Budapest
(54) Antikolinergikumot tartalmazó HFA-szuszpenziós formulák
(51) ***A61K 9/72*** *(2006.01)*
A61K 31/46 *(2006.01)*
(30) 20021014263 2002.03.28. DE

---

(11) E001046
(21) E 03 706359
(96) EP 20030706359 2003.01.15.
(97) EP 1471893 A2 2003.07.31.
EP 1471893 B1 2006.11.22.
(73) LTS LOHMANN Therapie-Systeme AG, Andernach (DE)
(72) Neuland, Detlev;
Schäfer, Wolfgang;
Schwarz, Peter
(74) Kis-Kovács Annemarie, DANUBIA Szabadalmi és Védjegy Iroda Kft., Budapest
(54) Eljárás és berendezés szalag alakú termék előállítására
(51) ***A61K 9/70*** *(2006.01)*
A61K 9/00 *(2006.01)*
(30) 20020351745P 2002.01.25. US

---

(11) E001055
(21) E 03 090428
(96) EP 20030090428 2003.12.10.
(97) EP 1543872 A1 2005.06.22.
EP 1543872 B1 2006.10.04.
(73) Reining, Christian, Sendenhorst (DE)
(72) Reining, Christian;
Spanner, Stephan
(74) dr. Markó József, DANUBIA Szabadalmi és Védjegy Iroda Kft., Budapest
(54) Szűrőszerkezet
(51) ***B01D 46/04*** *(2006.01)*

---

(11) E001007
(21) E 04 714810
(96) EP 20040714810 2004.02.26.
(97) EP 1597552 A1 2004.09.10.
EP 1597552 B1 2006.10.11.
(73) Avantone Oy, Tampere (FI)
(72) Mäkelä, Tapio;
Kosonen, Harri
(74) dr. Valyon Józsefné, DANUBIA Szabadalmi és Védjegy Iroda Kft., Budapest
(54) Hőmérséklet-detektor/indikátor
(51) ***G01K 11/12*** *(2006.01)*
G01K 3/04 *(2006.01)*
(30) 20030000299 2003.02.27. FI

---

(11) E001041
(21) E 03 707655
(96) EP 20030707655 2003.02.03.
(97) EP 1483183 A1 2003.09.18.
EP 1483183 B1 2006.11.02.
(73) Mol Belting Company N.W., Grand Rapids, Michigan (US)
(72) Mol, Edward T.
(74) Farkas Tamás, DANUBIA Szabadalmi és Védjegy Iroda Kft., Budapest
(54) Szállítószalag

(51) ***B65G 15/42*** *(2006.01)*
(30) 20020319133P 2002.03.05. US

---

(11) E001052
(21) E 03 792363
(96) EP 20030792363 2003.08.18.
(97) EP 1529006 A1 2004.03.04.
EP 1529006 B1 2006.10.04.
(73) Henkel Kommanditgesellschaft auf Aktien, Düsseldorf (DE)
(72) Weltgen, Paul-Otto;
Mühlhausen, Hans-Georg;
Menke, Ronald;
Jungmann, Thomas
(74) Mészárosné Dónusz Katalin, S.B.G. & K. Szabadalmi Ügyvivői Iroda, Budapest
(54) Kijuttató palack legalább két hatóanyagközeghez
(51) ***B65D 81/32*** *(2006.01)*
B65D 1/04 *(2006.01)*
C11D 3/00 *(2006.01)*
(30) 20021038431 2002.08.16. DE
20021057387 2002.12.06. DE

---

(11) E001040
(21) E 03 743112
(96) EP 20030743112 2003.02.24.
(97) EP 1478629 A1 2003.09.04.
EP 1478629 B1 2006.10.11.
(73) Pharmacia & Upjohn Company LLC, Kalamazoo, Michigan (US)
(72) Thomas, Richard C.;
Poel, Toni-Jo;
Barbachyn, Michael R.;
Gordeev, Mikhail F.;
Luehr, Gary W.;
Renslo, Adam;
Singh, Upinder
(74) ifj. Szentpéteri Ádám, S.B.G. & K. Szabadalmi Ügyvivői Iroda, Budapest
(54) N-aril-2-oxazolidinon-5-karboxamid-származékok és ezeket tartalmazó antibakteriális hatású gyógyászati készítmények
(51) ***C07D 263/20*** *(2006.01)*
A61K 31/421 *(2006.01)*
A61K 31/422 *(2006.01)*
C07D 307/33 *(2006.01)*
C07D 413/04 *(2006.01)*
C07D 417/04 *(2006.01)*
C07D 471/04 *(2006.01)*
C07F 9/6558 *(2006.01)*
C07D 417/10 *(2006.01)*
C07D 413/10 *(2006.01)*
C07D 307/58 *(2006.01)*
A61P 31/04 *(2006.01)*
C07D 261/12 *(2006.01)*
(30) 20020359495P 2002.02.25. US

---

(11) E001010
(21) E 03 767010
(96) EP 20030767010 2003.07.31.
(97) EP 1532145 A1 2004.02.12.
EP 1532145 B1 2006.09.13.
(73) Vertex Pharmaceuticals Incorporated, Cambridge, Massachusetts (US)
(72) Forster, Cornelia J.;
Park, Larry C.;
Wannamaker, Marion W.;
Yao, Yung-Mae
(74) dr. Láng Tivadarné, S.B.G. & K. Szabadalmi Ügyvivői Iroda, Budapest
(54) GSK-3 inhibitorként alkalmazható pirazolkészítmények
(51) ***C07D 471/04*** *(2006.01)*
A61K 31/4155 *(2006.01)*
A61K 31/4427 *(2006.01)*
A61P 9/00 *(2006.01)*
A61P 25/00 *(2006.01)*
A61P 29/00 *(2006.01)*
C07D 403/12 *(2006.01)*
(30) 20020400967P 2002.08.02. US

---

(11) E000978
(21) E 03 714741
(96) EP 20030714741 2003.02.11.
(97) EP 1485434 A1 2003.09.18.
EP 1485434 B1 2006.09.20.
(73) Polimeri Europa S.p.A., Brindisi (IT)
(72) Rached, Moises Cisneros;
Mazzoine, Edward;
Cavaliere, Maria Grazia
(74) Derzsi Katalin, S.B.G. & K. Szabadalmi Ügyvivői Iroda, Budapest
(54) Eljárás aszfaltkompozíciók térhálósítására, és az abból származó termékek
(51) ***C08L 95/00*** *(2006.01)*
C08K 3/00 *(2006.01)*
C08K 5/00 *(2006.01)*
(30) 20020092629 2002.03.08. US

---

(11) E000977
(21) E 03 724922
(96) EP 20030724922 2003.03.19.
(97) EP 1490424 A1 2003.10.02.
EP 1490424 B1 2006.10.04.
(73) Sika Technology AG, Baar (CH)
(72) Sulser, Ueli;
Schober, Irene;
Mäder, Urs;
Velten, Ulf
(74) Derzsi Katalin, S.B.G. & K. Szabadalmi Ügyvivői Iroda, Budapest
(54) Polimerek szilárd halmazállapotban
(51) ***C08G 81/02*** *(2006.01)*
C04B 24/26 *(2006.01)*
(30) 20020006760 2002.03.25. EP

---

(11) E001009
(21) E 03 711914
(96) EP 20030711914 2003.03.03.
(97) EP 1482936 A1 2003.09.12.
EP 1482936 B1 2006.10.04.
(73) Novartis AG, Basel (CH)
(72) Babiole Saunier, Maggy;
Bizec, Jean-Claude;
Wong, Michelle Pik-Han;
Yen, Shau-Fong
(74) Parragh Gáborné dr., S.B.G. & K. Szabadalmi Ügyvivői Iroda, Budapest
(54) Aszkomicint tartalmazó oftalmiás készítmény

(51) ***A61K 31/436*** *(2006.01)*
A61K 31/4353 *(2006.01)*
A61K 47/14 *(2006.01)*
A61K 47/44 *(2006.01)*
(30) 20020361515P 2002.03.04. US
20020409275P 2002.09.09. US

---

(11) E000989
(21) E 03 023645
(96) EP 20030023645 2003.10.17.
(97) EP 1523932 A1 2005.04.20.
EP 1523932 B1 2006.05.03.
(73) Henke-Sass, Wolf GmbH, Tuttlingen (DE);
EKL Medical Ltd., Oldham (GB)
(72) Kiehn, Ralf;
Rehe, Oliver Heiko;
Weller, Thomas Paul;
dr. Knight, Martin
(74) dr. Antalffy-Zsíros András, DANUBIA Szabadalmi és Védjegy Iroda Kft., Budapest
(54) Endoszkóp
(51) ***A61B 1/00*** *(2006.01)*

---

(11) E000962
(21) E 04 705809
(96) EP 20040705809 2004.01.28.
(97) EP 1597232 A1 2005.11.23.
EP 1597232 B1 2006.09.13.
(73) BASF Aktiengesellschaft, Ludwigshafen (DE)
(72) Mayer, Winfried;
Ziegler, Hans;
Schneider, Karl-Heinrich;
Kröhl, Thomas;
Mayer, Horst;
Erk, Peter;
Cox, Gerhard;
Stierl, Reinhard
(74) Ráthonyi Zoltán, S.B.G. & K. Szabadalmi Ügyvivői Iroda, Budapest
(54) Boszkalid anhidrátjának új kristályos módosulata
(51) ***C07D 213/82*** *(2006.01)*
A01N 43/40 *(2006.01)*
(30) 200310307751 2003.02.14. DE

---

(11) E001006
(21) E 03 450177
(96) EP 20030450177 2003.07.23.
(97) EP 1391555 A2 2004.02.25.
EP 1391555 B1 2006.10.18.
(73) Franz Plasser Bahnbaumaschinen-Industriegesellschaft m.b.H., Wien (AT)
(72) Theurer, Josef;
Wörgötter, Herbert
(74) Mészárosné Dónusz Katalin, S.B.G. & K. Szabadalmi Ügyvivői Iroda, Budapest
(54) Gép vágány zúzottkő-ágyazásának felújítására
(51) ***E01B 27/10*** *(2006.01)*
(30) 20020000562U 2002.08.23. AT

---

(11) E000979
(21) E 03 702430
(96) EP 20030702430 2003.01.14.
(97) EP 1525244 A1 2004.01.29.
EP 1525244 B1 2006.09.27.
(73) BASF Corporation, Florham Park, New Jersey (US)
(72) Neff, Raymond A.;
Heyman, Duane Allan
(74) Ráthonyi Zoltán, S.B.G. & K. Szabadalmi Ügyvivői Iroda, Budapest
(54) Poliéter-poliolok habanyag előállítására
(51) ***C08G 65/08*** *(2006.01)*
C08G 18/48 *(2006.01)*
C08G 65/10 *(2006.01)*
(30) 20020200650 2002.07.22. US

---

(11) E001066
(21) E 04 739497
(96) EP 20040739497 2004.06.01.
(97) EP 1631160 A1 2004.12.16.
EP 1631160 B1 2006.11.15.
(73) Reemtsma Cigarettenfabriken GmbH, Hamburg (DE)
(72) Seidel, Henning;
Wolgramm, Regine
(74) Sikos Róbert, DANUBIA Szabadalmi és Védjegy Iroda Kft., Budapest
(54) Dohánykeverék, valamint egy ezt tartalmazó cigaretta
(51) ***A24B 13/00*** *(2006.01)*
A24B 15/00 *(2006.01)*
(30) 20031026496 2003.06.10. DE

---

(11) E001068
(21) E 05 019955
(96) EP 20050019955 2005.09.14.
(97) EP 1637789 A1 2006.03.22.
EP 1637789 B1 2006.12.06.
(73) Festo AG & Co., Esslingen (DE)
(72) Bogdanowicz, Grzegorz;
Decker, Andreas
(74) Sikos Róbert, DANUBIA Szabadalmi és Védjegy Iroda Kft., Budapest
(54) Nyomásszabályozó manométerrel
(51) F16L 27//093
G05D 16//00
(30) 200410046547 2004.09.20. DE

---

(11) E001019
(21) E 03 715055
(96) EP 20030715055 2003.01.28.
(97) EP 1470426 A1 2003.08.07.
EP 1470426 B1 2006.09.13.
(73) Stago Instruments, Gennevilliers (FR)
(72) Rousseau, Alain;
Abou-Saleh, Khaled;
Perin, Patrick;
Poutrel, Philippe
(74) Sipos József, DANUBIA Szabadalmi és Védjegy Iroda Kft., Budapest
(54) Menesztőszerkezet követték sorozatához egy analizáló készülékben
(51) ***G01N 35/04*** *(2006.01)*
G01N 35/02 *(2006.01)*
(30) 20020001236 2002.02.01. FR

---

(11) E001062
(21) E 03 778632
(96) EP 20030778632 2003.12.16.
(97) EP 1572327 A1 2004.07.01.
EP 1572327 B1 2006.09.27.
(73) Foster Wheeler Energy Corporation, Clinton, New Jersey (US)
(72) Fan, Zhen;
Wu, Song
(74) Kovács Gábor, DANUBIA Szabadalmi és Védjegy Iroda Kft., Budapest
(54) Rendszer és eljárás széntartalmú tüzelőanyagot égető kazánokból származó NOX külső reagens alkalmazása nélküli szabályozásához
(51) ***B01D 53/86*** *(2006.01)*
(30) 20020321473 2002.12.18. US

(11) E001018
(21) E 04 256018
(96) EP 20040256018 2004.09.30.
(97) EP 1520527 A1 2005.04.06.
EP 1520527 B1 2006.11.02.
(73) Ethicon Endo-Surgery, Inc., Cincinnati, Ohio (US)
(72) Ortiz, Mark
(74) Erdély Péter, DANUBIA Szabadalmi és Védjegy Iroda Kft., Budapest
(54) Eszköz anasztomózis elvégzésére
(51) ***A61B 17/11*** *(2006.01)*
(30) 20030675705 2003.09.30. US

A rovat 110 db közlést tartalmaz.

KIEGÉSZÍTŐ OLTALMI TANÚSÍTVÁNYRA VONATKOZÓ KÖZLEMÉNYEK

Tájékoztatás kiegészítő oltalmi tanúsítványra vonatkozó bejelentésekről

(21) S 06 00015 (22) 2006.12.14.
(71) E.R. Squibb & Sons, L.L.C., Princeton, New Jersey (US)
(95) Entekavir és hidrátjai, különösen monohidrátja
Termék típusa: Gyógyszer
(68) HU 213207
(54) Eljárás [hidroxi-metil-(metilén)-ciklopentil]-purinok és pirimidinek, gyógyszerészetileg elfogadható sóik és ezeket tartalmazó gyógyszerkészítmények előállítására
(92) EU/1/06/343/001-005 2006.06.26
Engedélyezett termék neve: Entecavir/BARACLUDE/
(74) Ráthonyi Zoltán, S.B.G. & K. Szabadalmi Ügyvivői Iroda, Budapest

A rovat 1 db közlést tartalmaz.

Helyreigazítás

A Szabadalmi Közlöny és Védjegyértesítő 2007. januári számának S2 oldalán megjelent S000045 lajstomszámú megadott kiegészítő oltalmi tanúsítvány (94) INID kódja melletti dátum helyesen :
(94) 2015. 05. 23

HASZNÁLATI MINTA KÖZLEMÉNYEK

Adatközlés használati mintaoltalmi bejelentésekről

A – SZEKCIÓ
KÖZSZÜKSÉGLETI CIKKEK

(21) U 06 00278 (22) 2006.12.15.
(71) Bányász Rita, Keszthely, 8360 Vaszary Kolos 30/a (HU); Kovács Piroska, Gyenesdiás, 8315 Bem József u. 13. (HU)
(54) Higiéniai csomagolóeszköz
(74) Kormos Ágnes egyéni szabadalmi ügyvivő, Budapest

(21) U 06 00276 (22) 2006.12.13.
(71) Mészáros Endre, Sóskút, 2038 Kossuth Lajos u. 45. (HU)
(54) Biostimulációs, magnetoterápiás berendezés humán, ill. állatokon alkalmazható fizioterápiás használatra

(21) U 06 00282 (22) 2006.12.21.
(71) Szekula István, Érd, 2030 Mecseki u. 47. (HU)
(54) Bordázott csöves kialakítású szexuális segédeszköz

(21) U 06 00280 (22) 2006.12.15.
(71) Vári Éva 60%, Budapest, 1162 Vadruca u. 20. (HU); Kunsági Márk 25%, Budapest, 1162 Vadruca u. 20. (HU); Kunsági Dalma 15%, Budapest, 1162 Vadruca u. 20. (HU)
(54) Eszköz testfelület anatómiai megtámasztására
(74) dr. Jakab Judit, S.B.G. & K. Szabadalmi Ügyvivői Iroda, Budapest

B – SZEKCIÓ
IPARI MŰVELETEK ÁLTALÁBAN ÉS SZÁLLÍTÁS

(21) U 06 00277 (22) 2006.12.13.
(71) Grega Csaba, Vámospércs, 4287 Vörösmarty u. 30. (HU)
(54) Esővédő szerkezet, főként kerékpárok számára
(74) Szabóné Kiss Sára, EMRI-PATENT Kft., Debrecen

(21) U 06 00285 (22) 2006.12.27.
(71) Keil Béni, Budapest, 1068 Felső erdősor u. 1. II/18. (HU); Vági György, Pécs, 7631 Köves-földi út 4. (HU)
(54) Kiegészítő indexjelzés gépjárművekhez
(74) Lantos Mihály, DANUBIA Szabadalmi és Védjegy Iroda Kft., Budapest

(21) U 06 00279 (22) 2006.12.15.
(71) Specht Zoltán, Pécs, 7634 Uzdóc u. 15. (HU)
(54) Összecsukható és kormányozható téli sporteszköz
(74) Szőnyiné Kovács Adrien, Abaliget

E – SZEKCIÓ
HELYHEZ KÖTÖTT LÉTESÍTMÉNYEK

(21) U 06 00281 (22) 2006.12.18.
(71) CSOMIÉP Beton és Meliorációs Termék Gyártó Kft., Hódmezővásárhely, 6801 Makói úti ipartelep, Pf.: 117. (HU)
(54) Szarkofág
(74) Kovári György, ADVOPATENT Szabadalmi és Védjegy Iroda, Budapest

(21) U 06 00284 (22) 2006.12.27.
(71) Drozdová, Gabriella, Kosice, 04001 Orlia 5 (SK); Pauljuková, Renáta, Kosice, 04001 Mengusovská 8 (SK)
(54) Építőelemes falburkoló rendszer mozaikszerűen kialakított sólemezekből
(30) PUV 238-2006 2006.11.27. SK
(74) Karaffy Erzsébet, Miskolc

(21) U 06 00288 (22) 2006.12.29.
(71) Purator Hungaria Kft., Budapest, 1222 Vöröskereszt u. 8–10. (HU)
(54) Áttelepíthető berendezés
(74) Horváthné Faber Enikő, ADVOPATENT Szabadalmi és Védjegy Iroda, Budapest

(21) U 06 00287 (22) 2006.12.28.
(71) Rostás Zoltán, Budapest, 1092 Kinizsi u. 35. (HU)
(54) Építőelem
(74) Benkőné Csillag Lucia szabadalmi ügyvivő, Budapest

(21) U 06 00286 (22) 2006.12.28.
(71) Épszer Építő- és Szerelőipari Zrt., Sárospatak, 3950 Eötvös u. 11. (HU)
(54) Ablakszerkezet
(74) dr. Barati Béla, Barati Ügyvédi Iroda, Sátoraljaújhely

G – SZEKCIÓ
FIZIKA

(21) U 06 00283 (22) 2006.06.28.
(71) Zwanzgleitner, Johann, Graz, 8051 Göstinger Strasse 136 (AT); Zwinz, Alexander, Höhenkirchen-Siegertsbrunn, 85635 Wallbergstrasse 23 (DE)
(54) Párna
(30) A 785/2004 2004.05.06. AT
A 72/2005 2005.01.17. AT
GM 236/2005 2005.04.15. AT
(86) PCT/AT 05/00151 (87) WO 05/109383
(74) Kocsis Péter, S.B.G. & K. Szabadalmi és Ügyvédi Irodák, Budapest

H – SZEKCIÓ
VILLAMOSSÁG

(21) U 07 00001 (22) 2007.01.02.
(71) Beofsics György, Budapest, 1157 Nyírpalota u. 11. (HU)
(54) Segédeszköz jeltovábbító vezetékek kábelcsatornákban történő mozgatásának megkönnyítésére
(74) Rónaszéki Tibor szabadalmi ügyvivő, Budapest

A rovat 14 db közlést tartalmaz.

Megadott használati mintaoltalmak

A – SZEKCIÓ
KÖZSZÜKSÉGLETI CIKKEK

(51) ***A47K 13/00*** *(2006.01)*
A47K 13/14 *(2006.01)*
(11) 003218 2007.01.02.
(21) U 06 00001 **(22) 2006.01.05.**
(73) (72) Csurzás Gáborné, Pécs-Vasas (HU)
(54) Erősen nedvszívó, kreppelt anyagú, eldobható WC-ülőke-borítólap

(57) Erősen nedvszívó, kreppelt anyagú eldobható WC-ülőke borítólap, amely a WC-ülőke formájával azonos kialakítású és előnyösen a WC-ülőkének formáját követően ovális alakú, azzal jellemezve, hogy belül kör vagy ovális kivágása (2) van, anyaga erősen nedvszívó kreppelt és a WC-ülőke-borítólap (1) szélességével azonos szélességű és legalább a WC-ülőke szélességének és vastagságának együttes méretével megegyező hosszúságú fülek (3) ugyanabból az anyagból, anyagfolytonosan vannak kiképezve, valamint a felső széle (4) egyenesen van levágva.

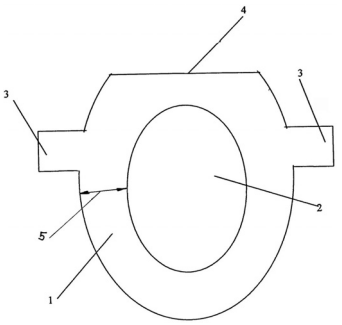

1. ábra

B – SZEKCIÓ
IPARI MŰVELETEK ÁLTALÁBAN ÉS SZÁLLÍTÁS

(51) ***B65D 83/40*** *(2006.01)*
(11) 003217 2007.01.02.
(21) U 06 00071 **(22) 2006.03.23.**
(73) Plast 97 Bt., Hidas (HU)
(72) Borsos Árpád, Hidas (HU)
(54) Higiénikus zárást biztosító zárókupak szódaipari palackokhoz
(74) Kormos Ágnes egyéni szabadalmi ügyvivő, Budapest

(57) Higiénikus zárást biztosító zárókupak szódaipari palackokhoz, a palackok szifonfejrészén lévő kifolyó cső lezárásra, amelynek csatlakozó része (1), a csatlakozó részhez (1) kapcsolódó, információhordozó felülettel (21) és nyúlvánnyal (22) rendelkező fogó része (2) van, azzal jellemezve, hogy a csatlakozó rész (1) a kifolyó cső külső átmérőjére illeszkedően, 10–50 mm, előnyösen 19 mm hosszúságban van csatlakoztatva, a fogó rész (2) a csatlakozó részhez (1) távtartókkal (3) kapcsolódik, a távtartók (3) között pedig csöpögő szódavíz kifolyását elősegítő, legalább egy rés (4) van kialakítva.

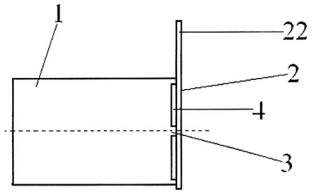

2. ábra

E – SZEKCIÓ
HELYHEZ KÖTÖTT LÉTESÍTMÉNYEK

(51) ***E04B 7/00*** *(2006.01)*
E04B 7/02 *(2006.01)*
(11) 003220 2007.01.02.
(21) U 06 00064 **(22) 2006.03.14.**
(73) AKVAPLAST-PLUS, s.r.o., Kosice (SK)
(72) Pavol, Baláz, Kosice (SK)
(54) Szigetelő tetőszerkezet
(30) PUV200-2005 2005.09.22. SK
(74) Pintz György, Pintz és Társai Szabadalmi és Védjegy Iroda, Budapest

(57) Szigetelő tetőszerkezet, amely épületek elöregedett, megrepedezett, átázott ferde tetőinek felújítására szolgál, azzal jellemezve, hogy bitumenes ragasztóréteggel (6) rendelkezik, amely az egyik oldalról hővel van rögzítve a megtisztított tetőszerkezet alapfelületére (1), a másik oldalról szorosan üveg-textil réteghez (5) van hozzáerősítve, az üveg-textil rétegre (5) szorosan poliuretán betét (4) van rögzítve, amelyre a bitumenes összekötő réteg (3) van helyezve, a bitumenes összekötő rétegre (3) pedig védőszilikátos homokréteg (2) van rögzítve.

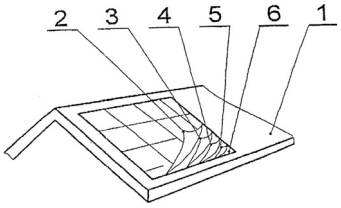

1. ábra

F – SZEKCIÓ
MECHANIKA, VILÁGÍTÁS, FŰTÉS

(51) ***F41C 3/00*** *(2006.01)*
(11) 003221 2007.01.02.
(21) U 06 00091 **(22) 2006.04.05.**
(73) (72) Tóth László, Győr (HU)
(54) Kishatású CO_2 palackos ismétlő légpisztoly

(57) Kishatású CO_2-palackos ismétlő légpisztoly, pisztolymarkolatában elhelyezett kivehető tárral azzal jellemezve, hogy a markolatból (27) kivehető tár (14) hosszában gázt tartalmazó CO_2-palack (15) elhelyezésére tartóürege (22) van, a tartóüreg (22) hosszával párhuzamosan kialakított lövedéktartó csatornával (30), a lövedéktartó csatornában, (30) a gömblövedéket (18) a csőfarhoz (26) emelő adagoló rugóval (21), van ellátva a tár (14) felsőrészében szelepháza (8) van, a szelepházban (8) szeleptányérral (32) szelepzárral (9).

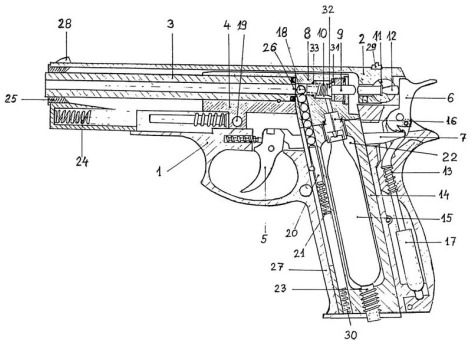

1. ábra

H – SZEKCIÓ
VILLAMOSSÁG

(51) ***H02H 9/00*** *(2006.01)*
H02H 11/00 *(2006.01)*
(11) 003219 2007.01.02.
(21) U 06 00050 **(22) 2006.03.06.**
(73) (72) Wittinger József 70%, Budapest (HU);
Havas Péter 30%, Budapest (HU)
(54) Kapcsolási elrendezés egyenfeszültségről üzemelő halogén izzólámpák élettartamának növelésére

(57) Kapcsolási elrendezés egyenfeszültségről üzemelő halogén izzólámpák élettartamának növelésére melynek egyenfeszültségű tápfeszültség forrása (V), félvezetős kapcsolóelemei (S1) és (S2), előtétellenállása (R), komparátor egysége (C) és halogén izzója (H) van, azzal jellemezve, hogy az első félvezetős kapcsolóelem (S1) bemenete (S11), a második félvezetős kapcsolóelem (S2) bemenete (S21), valamint a komparátor egység (C) bemenete (C1) a tápfeszültség forrás (V) egyik pontjára (V1) csatlakoznak, a félvezetős kapcsolóelem (S1) vezérlőbemenete (S12) a komparátor egység (C) első kimenetére (C3) csatlakozik, a félvezetős kapcsolóelem (S1) kimenete (S13), az előtét ellenállás (R) egyik pontjára (R1), valamint a félvezetős kapcsolóelem (S2) vezérő bemenete (S22) a komparátor egység (C) kimenetére (C5) csatlakozik, az előtét ellenállás (R) másik pontja (R2), a félvezetős kapcsolóelem (S2) kimenete (S22) és a halogén izzó (H) egyik pontja (H1) a komparátor egység (C) bemenetére (C4) csatlakoznak, a halogénlámpa (H) másik pontja (H2) és a komparátor egység (C) föld pontja (C2) a tápfeszültség forrás (V) másik pontjára (V2) csatlakoznak.

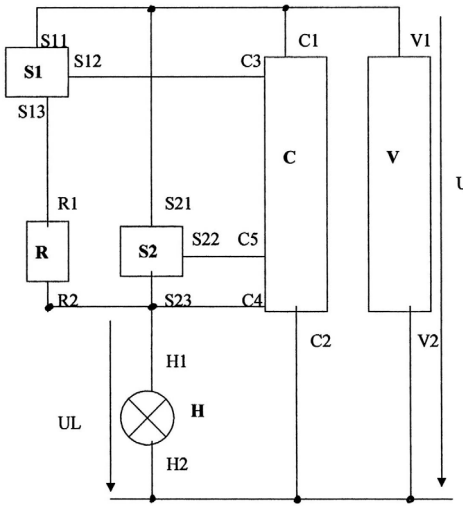

1. ábra

A rovatban meghirdetett használati mintaoltalmak száma: 5 db.

Használati mintaoltalom megszűnése és újra érvénybe helyezése

Használati mintaoltalom megszűnése díjfizetés hiányában **MM3K**

(11) 001179 (21) U 97 00131
(54) Virágcserépre pattintható virágvédő

(11) 001800 (21) U 99 00127
(54) Szerelődoboz süllyesztett villamos vezeték szereléséhez

(11) 002082 (21) U 00 00146
(54) Személyi jelzőberendezés, különösen gyógyszerbevételhez

(11) 002205 (21) U 01 00126
(54) Megnövelt nyomtatható felületű címke

(11) 002351 (21) U 01 00135
(54) Zárt, önbeálló helyzetjelző berendezés

(11) 002443 (21) U 02 00162
(54) Asztalhoz vagy székhez rögzíthető pedál

(11) 002444 (21) U 02 00021
(54) Testfelület-szárító mobil készülék

(11) 002662 (21) U 03 00118
(54) Karfás alakítható fotel

(11) 002677 (21) U 03 00122
(54) Visszazárható kiöntőnyílással ellátott tasak csomagolás

(11) 002849 (21) U 04 00145
(54) Biológiai szennyvíztisztító, főleg kommunális szennyvizek tisztítására

(11) 002873 (21) U 04 00143
(54) Falazó-szigetelő panelszerkezet

(11) 003026 (21) U 05 00107
(54) Furnérozott felülettel ellátott nyílászáró

(11) 003040 (21) U 05 00113
(54) Segédeszköz lényegében téglatest burkolófelületű tárgyak mozgatásához

(11) 003123 (21) U 05 00182
(54) Elektromos kapcsolási elrendezés, független üzemmódú reklámtábla-megvilágításhoz

A rovat 14 db közlést tartalmaz.

Használati mintaoltalom megszűnése lemondás miatt **MH3K**

(11) 001744 (21) U 99 00131
(54) Targonca-emelővilla

(11) 001926 (21) U 99 00132
(54) Targonca emelővilla-hosszabbító konstrukció

A rovat 2 db közlést tartalmaz.

Használati mintaoltalom újra érvénybe helyezése **NB3K**

(11) 001944 (21) U 00 00113
(54) Papírtermék alapanyagú horgászzsinór-tároló eszköz

(11) 003021 (21) U 05 00085
(54) Hangtájékoztató berendezéssel ellátott felszíni tömegközlekedési eszköz

A rovat 2 db közlést tartalmaz.

Használati mintaoltalom megszűnését megállapító határozat visszavonása **NF3K**

(11) 002880 (21) U 04 00080
(54) Háromdimenziós, térhatású képeslap

A rovat 1 db közlést tartalmaz.

Vegyes használati mintaoltalmi közlemények

Jogutódlás **PC3K**

(11) 002691 (21) U 03 00226
(73) WEBGARDEN Kft., Tura (HU)
(74) dr. Kolozs László ügyvéd, Budapest

A rovat 1 db közlést tartalmaz.

Képviselet megszűnése **HH2K**

(11) 001810 (21) U 99 00318
(73) FÓTIMPEX Kft., Fót (HU)
(74) Pintz & Társai Szabadalmi és Védjegy Iroda, Budapest

(11) 002821 (21) U 04 00031
(73) László Ferenc 80%, Göd (HU);
László Árpád 20%, Göd (HU)
(74) Kormos Ágnes egyéni szabadalmi ügyvivő, Budapest

A rovat 2 db közlést tartalmaz.

Név-, illetve címváltozás **HC1K**

(11) 002120 (21) U 00 00228
(54) Higiénikus WC-ülőke védőlap tömb
(73) (72) Gór József, Kecskemét (HU)

A rovat 1 db közlést tartalmaz.

FORMATERVEZÉSI MINTAOLTALMI KÖZLEMÉNYEK

Adatközlés formatervezési mintaoltalmi bejelentésekről

6. OSZTÁLY
BÚTORZATOK

(21) D 06 00247 **(22) 2006.12.19.**
(71) Nova Hungária Kft., Petőfibánya, 3023 Hatvani út 6. (HU)
(54) Kerek asztal
(30) 3025170 2006.06.22. GB
(74) Várnai Anikó, INTERINNO Szabadalmi Iroda, Budapest

(21) D 06 00248 **(22) 2006.12.19.**
(71) Nova Hungária Kft., Petőfibánya, 3023 Hatvani út 6. (HU)
(54) Kerek asztal
(30) 3025697 2006.07.18. GB
(74) Várnai Anikó, INTERINNO Szabadalmi Iroda, Budapest

(21) D 06 00249 **(22) 2006.12.19.**
(71) Nova Hungária Kft., Petőfibánya, 3023 Hatvani út 6. (HU)
(54) Kerek asztal
(30) 3025699 2006.07.18. GB
(74) Várnai Anikó, INTERINNO Szabadalmi Iroda, Budapest

(21) D 06 00250 **(22) 2006.12.19.**
(71) Nova Hungária Kft., Petőfibánya, 3023 Hatvani út 6. (HU)
(54) Karszék
(30) 3025476 2006.07.24. GB
(74) Várnai Anikó, INTERINNO Szabadalmi Iroda, Budapest

(21) D 06 00251 **(22) 2006.12.19.**
(71) Nova Hungária Kft., Petőfibánya, 3023 Hatvani út 6. (HU)
(54) Karszék
(30) 3025171 2006.06.25. GB
(74) Várnai Anikó, INTERINNO Szabadalmi Iroda, Budapest

(21) D 06 00252 **(22) 2006.12.19.**
(71) Nova Hungária Kft., Petőfibánya, 3023 Hatvani út 6. (HU)
(54) Szék
(30) 3025477 2006.08.19. GB
(74) Várnai Anikó, INTERINNO Szabadalmi Iroda, Budapest

(21) D 06 00253 **(22) 2006.12.19.**
(71) Nova Hungária Kft., Petőfibánya, 3023 Hatvani út 6. (HU)
(54) Pad
(30) 3025700 2006.07.18. GB
(74) Várnai Anikó, INTERINNO Szabadalmi Iroda, Budapest

9. OSZTÁLY
CSOMAGOLÓESZKÖZÖK ÉS TARTÁLYOK ÁRUSZÁLLÍTÁS ÉS ÁRUKEZELÉS CÉLJÁRA

(21) D 06 00245 **(22) 2006.12.15.**
(71) Darabos János, Hajdúsámson, 4251 Széchenyi u. 3. (HU)
(54) Súlyzó formájú flakon
(74) dr. Emri Józsefné, EMRI-PATENT Iparjogvédelmi Kft., Debrecen

(21) D 06 00246 **(22) 2006.12.18.**
(71) Dusoczky Tamás, Budapest, 1022 Fillér u. 53. (HU); Motál György, Budapest, 1139 Tahi u. 58. (HU)
(54) Italos kristálypalack

(21) D 06 00257 **(22) 2006.12.22.**
(71) MONA HUNGARY Élelmiszer Gyártó és Forgalmazó Korlátolt Felelősségű Társaság, Budapest, 1033 Szőlőkert u. 4. (HU)
(54) Csomagolóanyag
(74) dr. Kardi Judit, Dr. Kardi Judit Ügyvédi Iroda, Budapest

12. OSZTÁLY
SZÁLLÍTÓ- ÉS EMELŐBERENDEZÉSEK

(21) D 06 00260 **(22) 2006.12.28.**
(71) Carbon Composites Kft., Pécsely, 8245 Klára-puszta (HU)
(54) Vollswagen T5 mixto műanyag felépítmény

(21) D 06 00254 **(22) 2006.12.20.**
(71) Szabó László, Budapest, 1038 Temes u. 11. H/4. (HU)
(54) Közlekedési eszköz

19. OSZTÁLY
ÍRÓSZEREK, IRODAI FELSZERELÉSEK, MŰVÉSZETI ÉS OKTATÁSI KELLÉKEK

(21) D 06 00255 **(22) 2006.12.21.**
(71) Sz. Nagy János, Karcag, 5300 Jókai u. 40. (HU)
(54) Függesztő- és falazószalag
(74) dr. Emri Józsefné, EMRI-PATENT Iparjogvédelmi Kft., Debrecen

21. OSZTÁLY
JÁTÉKOK, JÁTÉKSZEREK, SÁTRAK ÉS SPORTCIKKEK

(21) D 06 00256 **(22) 2006.12.21.**
(71) 4DROPS Bt., Budapest, 1037 Bóbita u. 4. 9lh II/10. (HU)
(54) Mozgás- és koordinációfejlesztő játékeszköz
(74) Kocsis Péter egyéni szabadalmi ügyvivő, Szentendre

(21) D 06 00243 **(22) 2006.12.14.**
(71) Bankó Kft., Miskolc, 3530 Kont u. 9. (HU)
(54) Játszótéri eszközök
(74) Pap Béla szabadalmi ügyvivő, Miskolc

(21) D 06 00244 **(22) 2006.12.15.**
(71) Specht Zoltán, Pécs, 7634 Uzdóc u. 15. (HU)
(54) Téli sporteszköz

24. OSZTÁLY
ORVOSI ÉS LABORATÓRIUMI FELSZERELÉSEK

(21) D 06 00258 **(22) 2006.12.22.**
(71) Medimetál Kft., Eger, 3304 Berva-völgy (HU)
(54) Kompressziós combnyakcsavar

A rovat 17 db közlést tartalmaz.

Formatervezési mintaoltalmi bejelentések közzététele

6. OSZTÁLY
BÚTORZATOK

(21) D 06 00091 **(22) 2006.04.05.**
(71) ADA Möbelfabrik GmbH, Baierdorf bei Anger (AT)
(72) Kerschenbauer, Herbert, Strallegg (AT);
Schweighofer, Franz, Floing (AT);
Bair, Simon, Sulz (AT)
(74) Mészárosné Dónusz Katalin, S.B.G. & K. Szabadalmi Ügyvivői Iroda, Budapest
(54) Ülő-fekvő bútor
(55)

1/1. ábra

(51) 06-01

8. OSZTÁLY
SZERSZÁMOK, FÉMTÖMEGCIKKEK

(21) D 06 00090 **(22) 2006.04.05.**
(71) (72) Bekő Ferenc, Budapest (HU)
(54) Lapát
(55)

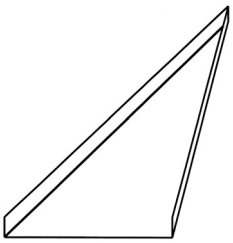

1/1. ábra

(51) 08-01

9. OSZTÁLY
CSOMAGOLÓESZKÖZÖK ÉS TARTÁLYOK
ÁRUSZÁLLÍTÁS ÉS ÁRUKEZELÉS CÉLJÁRA

(21) D 06 00019 **(22) 2006.01.24.**
(71) CREW Nyomdaipari Szolgáltató Kft., Budapest (HU)
(72) Nagy Katalin, Erdőkertes (HU)
(74) dr. Szűcs Ernő Péter, Csitáry és Szűcs Ügyvédi Iroda, Budapest
(54) Karácsonyi ajándék doboz
(55)

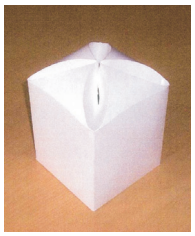

1/2. ábra

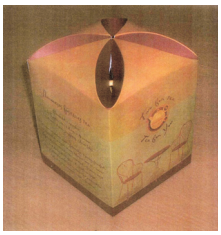

2/3. ábra

(51) 09-03

10. OSZTÁLY
ÓRÁK, TOVÁBBÁ EGYÉB MÉRŐ,
ELLENŐRZŐ- ÉS JELZŐBERENDEZÉSEK

(21) D 06 00030 **(22) 2006.02.06.**
(71) (72) Gulyás Péter, Újlengyel (HU)
(54) Óra
(55)

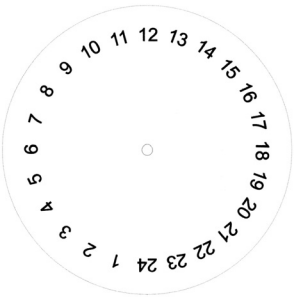

1/1. ábra

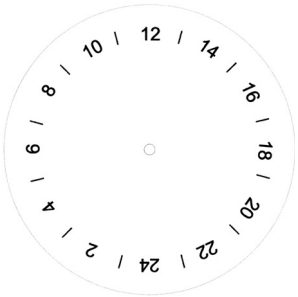

2/1. ábra

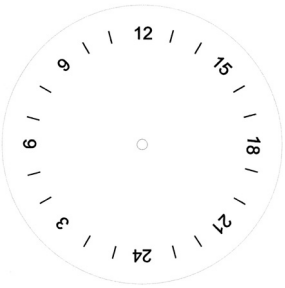

3/1. ábra

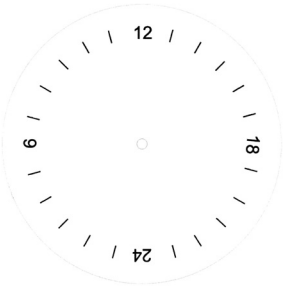

4/1. ábra

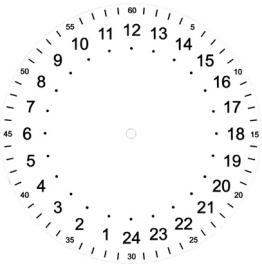

5/1. ábra

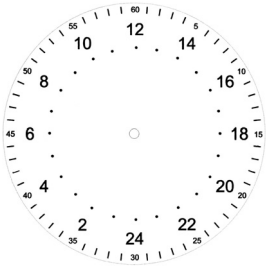

6/1. ábra

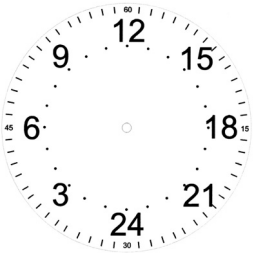

7/1. ábra

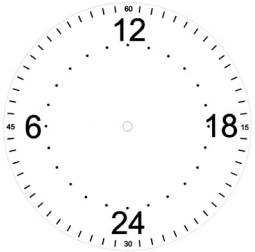

8/1. ábra

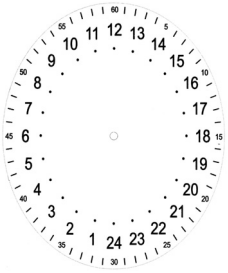

9/1. ábra

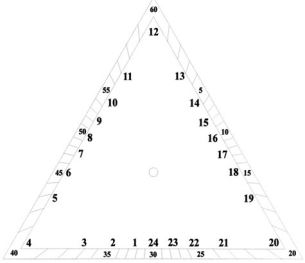

10/1. ábra

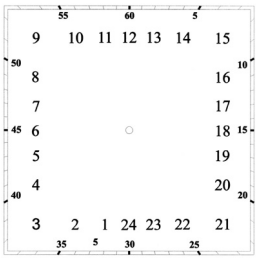

11/1. ábra

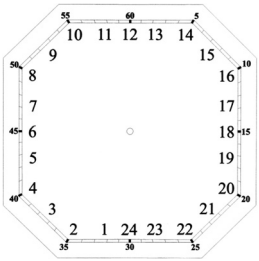

12/1. ábra

(51) 10-01 10-02

---

21. OSZTÁLY
JÁTÉKOK, JÁTÉKSZEREK, SÁTRAK ÉS SPORTCIKKEK

---

(21) D 06 00017 **(22) 2006.01.20.**
(71) (72) Szekeresné Kövécs Éva, Szentkirályszabadja (HU)
(54) Zsinórvégtagú fafiguracsalád (birkák): bárányfiú, báránylány, birkanő kabátos, birkanő kosztümös, birkapásztor.
(55)

1/1. ábra

2/1. ábra

3/1. ábra

4/1. ábra

5/1. ábra

(51) 21-01 11-02

---

(21) D 06 00041 **(22) 2006.02.15.**
(71) (72) Dohány Péter, Gyál (HU)
(74) dr. Szentmiklósi Péter, Szentmiklósi és Társa Ügyvédi Iroda, Budapest
(54) Kis hullámos játékvödör 0,75l
(55)

1/1. ábra

(51) 21-01

---

(21) D 06 00042 **(22) 2006.02.15.**
(71) (72) Dohány Péter, Gyál (HU)
(74) dr. Szentmiklósi Péter, Szentmiklósi és Társa Ügyvédi Iroda, Budapest
(54) Nagy hullámos játékvödör 2l
(55)

1/1. ábra

(51) 21-01

---

(21) D 06 00043 **(22) 2006.02.15.**
(71) (72) Dohány Péter, Gyál (HU)
(74) dr. Szentmiklósi Péter, Szentmiklósi és Társa Ügyvédi Iroda, Budapest
(54) Cross 2 játékmotor
(55)

1/1. ábra

(51) 21-01

---

(21) D 06 00047 **(22) 2006.02.15.**
(71) (72) Dohány Péter, Gyál (HU)
(74) dr. Szentmiklósi Péter, Szentmiklósi és Társa Ügyvédi Iroda, Budapest
(54) Homokozó játék lapát
(55)

1/1. ábra

(51) 21-01

---

(21) D 06 00048 **(22) 2006.02.15.**
(71) (72) Dohány Péter, Gyál (HU)
(74) dr. Szentmiklósi Péter, Szentmiklósi és Társa Ügyvédi Iroda, Budapest
(54) Játék kosár
(55)

1/1. ábra

(51) 21-01

---

(21) D 06 00049 **(22) 2006.02.15.**
(71) (72) Dohány Péter, Gyál (HU)
(74) dr. Szentmiklósi Péter, Szentmiklósi és Társa Ügyvédi Iroda, Budapest
(54) Játék farmertraktor utánfutóval
(55)

1/1. ábra

(51) 21-01

---

(21) D 06 00050 **(22) 2006.02.15.**
(71) (72) Dohány Péter, Gyál (HU)
(74) dr. Szentmiklósi Péter, Szentmiklósi és Társa Ügyvédi Iroda, Budapest
(54) Játék vödör 0,5l
(55)

1/1. ábra

(51) 21-01

---

(21) D 06 00051 **(22) 2006.02.15.**
(71) (72) Dohány Péter, Gyál (HU)
(74) dr. Szentmiklósi Péter, Szentmiklósi és Társa Ügyvédi Iroda, Budapest
(54) Játék homokozó forma
(55)

1/1. ábra

2/1. ábra

3/1. ábra

4/1. ábra

(51) 21-01

---

(21) D 06 00052 **(22) 2006.02.15.**
(71) (72) Dohány Péter, Gyál (HU)
(74) dr. Szentmiklósi Péter, Szentmiklósi és Társa Ügyvédi Iroda, Budapest
(54) Locsolókanna
(55)

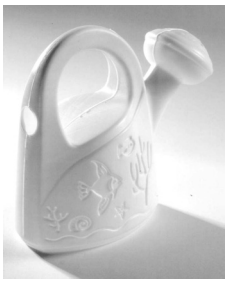

1/1. ábra

(51) 21-01

A rovat 14 db közlést tartalmaz.

Formatervezési mintaoltalom megújítása

(11) 086697
(21) D 96 00362 **(22) 1996.10.09.**
(54) Cserélhető pengéjű borotva

(11) 086738
(21) D 97 00009 **(22) 1997.01.10.**
(54) Süteménytartó

(11) 086791
(21) D 96 00464 **(22) 1996.12.20.**
(54) Szelepvédő fogantyú gázpalackokhoz

(11) 086792
(21) D 96 00437 **(22) 1996.11.29.**
(54) Vizuális tesztszalag

(11) 086905
(21) D 97 00017 **(22) 1997.01.24.**
(54) Lefedett szellőzőelem

(11) 086906
(21) D 97 00016 **(22) 1997.01.24.**
(54) Tárolóedény

(11) 086914
(21) D 97 00015 **(22) 1997.01.22.**
(54) Fedő befedett nyílással

(11) 086922
(21) D 97 00008 **(22) 1997.01.10.**
(54) Párna

(11) 086939
(21) D 97 00049 **(22) 1997.01.31.**
(54) Tabletta

(11) 087027
(21) D 97 00131 **(22) 1997.03.10.**
(54) Összeillesztő elem, eldobható cikkhez

(11) 087142
(21) D 92 00120 **(22) 1992.03.02.**
(54) Tubus

(11) 088843
(21) D 98 00388 **(22) 1997.08.26.**
(54) Borotválkozást könnyítő betételem borotvatartókhoz

(11) 089271
(21) D 01 00333 **(22) 2001.07.04.**
(54) Földelt hármas csatlakozóaljzat

(11) 089272
(21) D 01 00332 **(22) 2001.07.04.**
(54) Földelt hatos csatlakozóaljzat

(11) 089275
(21) D 01 00334 **(22) 2001.07.04.**
(54) Többszörös, földelt csatlakozóaljzat

(11) 089303
(21) D 01 00553 **(22) 2001.12.04.**
(54) Íves forgópántos doboz

(11) 089359
(21) D 01 00430 **(22) 2001.09.21.**
(54) Hevederes rögzítésű terpeszpelenka

(11) 089387
(21) D 01 00567 **(22) 2001.12.12.**
(54) Villamos csatlakozó vezetéknélküli eszközhöz

(11) 089505
(21) D 02 00067 **(22) 2002.02.14.**
(54) Fogkefe

(11) 089506
(21) D 02 00069 **(22) 2002.02.14.**
(54) Fogkefe és fogkefenyél

(11) 089511
(21) D 02 00033 **(22) 2002.01.25.**
(54) Építő falpanel

(11) 089573
(21) D 02 00120 **(22) 2002.03.06.**
(54) Fogkefe sörtecsomókból és műanyag rudacskákból álló kombinált sörtézettel

(11) 089656
(21) D 02 00021 **(22) 2002.01.10.**
(54) Palack

(11) 089911
(21) D 02 00038 **(22) 2002.01.30.**
(54) Téli ingszövet

(11) 090051
(21) D 02 00037 **(22) 2002.01.30.**
(54) Felsőruházati szövet

(11) 090064
(21) D 01 00521 **(22) 2001.10.31.**
(54) Csomagolóeszköz dohánytermékekhez

(11) 090065
(21) D 01 00520 **(22) 2001.10.31.**
(54) Csomagolóeszköz dohánytermékekhez

(11) 090315
(21) D 02 00034 **(22) 2002.01.25.**
(54) Tetőfedő panel

A rovat 28 db közlést tartalmaz.

Vegyes formatervezési mintaoltalmi közlemények

Jogutódlás **GB9Q**

(11) 089720 (21) D 01 00375
(73) Vivien Ásványvíz és Üdítőital Zrt., Bicske, Külterület (HU)

A rovat 1 db közlést tartalmaz.

Képviseleti megbízás **HH1Q**

(11) 086697 (21) D 96 00362
(11) 088843 (21) D 98 00388
(73) The Gillette Co., Boston, Massachusetts (US)
(74) S.B.G. & K. Budapesti Nemzetközi Szabadalmi Iroda, Budapest

(11) 090394 (21) D 04 00304
(73) (72) Szécsi Balázs, Békésszentandrás (HU)
(74) Szilágyi Ildikó szabadalmi ügyvivőjelölt, Budapest

A rovat 3 db közlést tartalmaz.

Képviselet megszűnése **HH2Q**

(11) 086697 (21) D 96 00362
(11) 088843 (21) D 98 00388
(73) The Gillette Co., Boston, Massachusetts (US)
(74) DANUBIA Szabadalmi és Védjegy Iroda Kft., Budapest

A rovat 2 db közlést tartalmaz.

Név-, illetve címváltozás **HC9Q**

(11) 089911 (21) D 02 00038
(54) Téli ingszövet
(73) Sopronkőhidai Ipari és Szolgáltató Kft., Sopronkőhida (HU)

(11) 089912 (21) D 02 00039
(54) Ingszövet
(73) Sopronkőhidai Ipari és Szolgáltató Kft., Sopronkőhida (HU)

(11) 090051 (21) D 02 00037
(54) Felsőruházati szövet
(73) Sopronkőhidai Ipari és Szolgáltató Kft., Sopronkőhida (HU)

A rovat 3 db közlést tartalmaz.

NEMZETI VÉDJEGYKÖZLEMÉNYEK

Védjegybejelentések meghirdetése

(210) M 06 01701 **(220) 2006.05.16.**
(731) WebSite NetSolution Media Zrt., Budapest (HU)
(546)

(511) 16 Papír, karton és ezen anyagokból készült termékek, amelyek nem tartoznak más osztályokba; nyomdaipari termékek; könyvkötészeti anyagok; fényképek; papíripari cikkek, papíripari vagy háztartási ragasztóanyagok; anyagok művészek részére; ecsetek; írógépek és irodai cikkek (bútorok kivételével); tanítási és oktatási anyagok (készülékek kivételével); csomagolásra szolgáló műanyagok (amelyek nem tartoznak más osztályokba); nyomdabetűk; klisék.

42 Tudományos és műszaki szolgáltatások, valamint az idetartozó tervezői és kutatói tevékenység; ipari elemző és kutató szolgáltatások; számítástechnikai hardver- és szoftvertervezés és -fejlesztés; jogi szolgáltatások.

---

(210) M 05 00407 **(220) 2005.01.28.**
(731) HERBALANCE Kft., Székesfehérvár (HU)
(740) Kovári György, ADVOPATENT Szabadalmi és Védjegy Iroda, Budapest
(546)

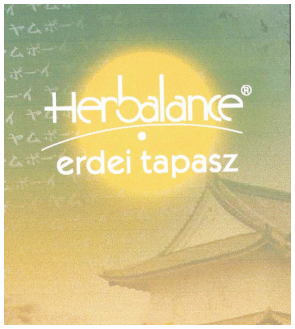

(511) 3 Kozmetikai és egészségügyi tapaszok.

5 Gyógytapaszok és egészségügyi tapaszok.

---

(210) M 06 01708 **(220) 2006.05.16.**
(731) Hag Invest Kft., Szeged (HU)
(740) Berend Anita, Szeged
(541) GESZTENYELIGET NYUGDÍJAS LAKÓCENTRUM
(511) 43 Ideiglenes szállásadás, vendéglátás, élelmezés.

---

(210) M 06 01727 **(220) 2006.06.02.**
(731) Raiffeisen Ingatlan Alap, Budapest (HU)
(541) BCW Irodaház
(511) 36 Ingatlankezelés.

---

(210) M 06 01756 **(220) 2006.05.19.**
(731) INFORM MÉDIA Lapkiadó, Információs és Kulturális Kft., Debrecen (HU)
(740) dr. Mikófalvi Gábor ügyvéd, Budapest
(546)

(511) 16 Nyomdaipari termékek; folyóiratok, hírlevelek; katalógusok; magazinok, revük (időszaki lapok); nyomtatványok; újságok.

35 Reklámozás.

---

(210) M 06 01759 **(220) 2006.05.19.**
(731) INFORM MÉDIA Lapkiadó, Információs és Kulturális Kft., Debrecen (HU)
(740) dr. Mikófalvi Gábor ügyvéd, Budapest
(546)

(511) 16 Nyomdaipari termékek; folyóiratok, hírlevelek; katalógusok; magazinok, revük (időszaki lapok); nyomtatványok; újságok.

35 Reklámozás.

---

(210) M 06 01757 **(220) 2006.05.19.**
(731) INFORM MÉDIA Lapkiadó, Információs és Kulturális Kft., Debrecen (HU)
(740) dr. Mikófalvi Gábor ügyvéd, Budapest
(546)

(511) 16 Nyomdaipari termékek; folyóiratok, hírlevelek; katalógusok; magazinok, revük (időszaki lapok); nyomtatványok; újságok.

35 Reklámozás.

---

(210) M 06 01758 **(220) 2006.05.19.**
(731) INFORM MÉDIA Lapkiadó, Információs és Kulturális Kft., Debrecen (HU)
(740) dr. Mikófalvi Gábor ügyvéd, Budapest
(546)

(511) 16 Nyomdaipari termékek; folyóiratok, hírlevelek; katalógusok; magazinok, revük (időszaki lapok); nyomtatványok; újságok.

35 Reklámozás.

---

(210) M 06 01764 **(220) 2006.05.19.**
(731) Sunny Film Kft., Budapest (HU)
(541) SUB ROSA
(511) 43 Vendéglátási (élelmezési) szolgáltatások, ideiglenes szállásadás.

---

(210) M 06 01765 **(220) 2006.05.19.**
(731) Budapest Hitel és Fejlesztési Bank Rt., Budapest (HU)
(740) dr. Barán-Kalász László, Dr. Barán-Kalász Ügyvédi Iroda, Budapest
(546)

(511) 36 Biztosítás; pénzügyi ügyletek; valutaügyletek; ingatlanügyletek.

---

(210) M 06 01766 **(220) 2006.05.19.**
(731) DELFINO Kft., Budapest (HU)
(546)

(511) 41 Nevelés; szakmai képzés; szórakoztatás; sport- és kulturális tevékenységek.

---

(210) M 06 01768 **(220) 2006.05.19.**
(731) STADA Arzneimittel AG, Bad Vilbel (DE)
(740) ifj. Szentpéteri Ádám, S.B.G. & K. Szabadalmi Ügyvivői Iroda, Budapest
(541) SALMEFLU
(511) 5 Gyógyszerészeti és állatgyógyászati készítmények; egészségügyi készítmények orvosi célokra; diétás anyagok orvosi használatra, bébiételek; ragtapaszok, sebkötöző anyagok; fogtömő anyagok, fogorvosi viaszok; fertőtlenítőszerek, készítmények kártevők elpusztítására; fungicidek, herbicidek.

---

(210) M 06 01767 **(220) 2006.05.19.**
(731) STADA Arzneimittel AG, Bad Vilbel (DE)
(740) ifj. Szentpéteri Ádám, S.B.G. & K. Szabadalmi Ügyvivői Iroda, Budapest
(541) AFORSAL
(511) 5 Gyógyszerészeti és állatgyógyászati készítmények; egészségügyi készítmények orvosi célokra; diétás anyagok orvosi használatra, bébiételek; ragtapaszok, sebkötöző anyagok; fogtömő anyagok, fogorvosi viaszok; fertőtlenítőszerek, készítmények kártevők elpusztítására; fungicidek, herbicidek.

---

(210) M 06 01770 **(220) 2006.05.19.**
(731) STADA Arzneimittel AG, Bad Vilbel (DE)
(740) ifj. Szentpéteri Ádám, S.B.G. & K. Szabadalmi Ügyvivői Iroda, Budapest
(541) POSIPRES
(511) 5 Gyógyszerészeti és állatgyógyászati készítmények; egészségügyi készítmények orvosi célokra; diétás anyagok orvosi használatra, bébiételek; ragtapaszok, sebkötöző anyagok; fogtömő anyagok, fogorvosi viaszok; fertőtlenítőszerek, készítmények kártevők elpusztítására; fungicidek, herbicidek.

---

(210) M 06 01769 **(220) 2006.05.19.**
(731) STADA Arzneimittel AG, Bad Vilbel (DE)
(740) ifj. Szentpéteri Ádám, S.B.G. & K. Szabadalmi Ügyvivői Iroda, Budapest
(541) EFESTAD
(511) 5 Gyógyszerészeti és állatgyógyászati készítmények; egészségügyi készítmények orvosi célokra; diétás anyagok orvosi használatra, bébiételek; ragtapaszok, sebkötöző anyagok; fogtömő anyagok, fogorvosi viaszok; fertőtlenítőszerek, készítmények kártevők elpusztítására; fungicidek, herbicidek.

---

(210) M 06 01886 **(220) 2006.05.29.**
(731) Maróti Zoltán, Budapest (HU)
(740) dr. Erős Petra, Budapest
(546)

(511) 35 Reklámozás; kereskedelmi ügyletek; kereskedelmi adminisztráció; irodai munkák, adatgyűjtés kereskedelmi ügyletekről, adatkutatás számítógépfájlokban (mások számára), adóbevallások elkészítése, becslés kereskedelmi ügyletekben, beszerzői szolgáltatások (áruk, illetve szolgáltatások beszerzése mások számára), bérszámfejtés, eladási propaganda (mások számára), elosztó-, adagolóautomaták kölcsönzése, fénymásolás, fénymásológépek kölcsönzése, gazdasági előrejelzések, gépírási szolgáltatások, gyapjúanyagok becslése

---

(210) M 04 04565 **(220) 2004.11.15.**
(731) Eastman Invest & Trade Ltd., Dover, Delaware (US)
(740) dr. Hegedűs Péter ügyvéd, Hódmezővásárhely
(546)

(511) 9 Alkáli tartós szárazelemek.

---

(210) M 05 01481 **(220) 2005.04.26.**
(731) Dong Jibin, Budapest (HU)
(546)

(511) 18 Bőr és bőrutánzatok, ezen anyagokból készült olyan termékek, amelyek nem tartoznak más osztályokba; állatbőrök és irhák; utazótáskák és bőröndök; esernyők, napernyők.

25 Ruházati cikkek, cipők, kalapáruk.

---

(210) M 05 01486 **(220) 2005.04.26.**
(731) Cosmos Mode AG, Pfäffikon (CH)
(300) 004091963 2004.10.26. EM
(740) dr. Szamosi Katalin, S.B.G. & K. Budapesti Ügyvédi Iroda, Budapest

(546)

(511) 35 2004.10. 26-i 004091963 számú EU-elsőbbség alapján: Hirdetés; üzletvezetés; üzleti adminisztráció; irodai munkák.

---

(210) M 05 01544 **(220) 2005.05.02.**
(731) MAGYAROK VILÁGSZÖVETSÉGE, Budapest (HU)
(546)

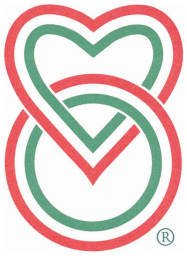

(511) 16 Papír, karton és ezen anyagokból készült termékek; nyomdaipari termékek, fényképek, papíripari cikkek, tanítási és oktatási anyagok (készülékek kivételével), kiemelve: albumok, bélyegzők, brosúrák, vékony fűzött könyvek, folyóiratok, formanyomtatványok, űrlapok, grafikai nyomatok, grafikus ábrázolások, hírlevelek, iratgyűjtők, dossziék, jegyek, katalógusok, kézikönyvek, könyvecskék, füzetek, könyvek, könyvjelzők, levelezőlapok, levélpapír, magazinok, revük (időszaki lapok), matricák, lehúzóképek, naptárak, naptárak letéphető lappal, noteszok, nyomtatott publikációk, nyomtatványok, plakátok, falragaszok papírból vagy kartonból, prospektusok, poszterek, transzparensek, újságok, útlevéltartók, zászlók (papírból), öntapadó címkék (papíripari), üdvözlőlapok, kártyák, különös tekintettel: kisméretű, útlevélszerű könyvecske.

35 Reklámozás; kereskedelmi ügyletek; kereskedelmi adminisztráció; irodai munkák, kiemelve: eladási propaganda, hirdetési oldalak készítése, információk számítógépes adatbázisba való rendezése (szerkesztése), közönségszolgálat, közvélemény-kutatás, online hirdetői tevékenység számítógépes hálózaton, rádiós reklámozás, reklámanyagok terjesztése, reklámozás, szabadtéri hirdetés, számítógépes nyilvántartások kezelése, televíziós reklámozás.

42 Csomagolástervezési szolgáltatások, grafikusművészi tervezési szolgáltatások, hosting szolgáltatások weboldalakhoz, jogi szolgáltatások, szellemi tulajdon licencek adása, szerzői jogok kezelése.

---

(210) M 05 00316 **(220) 2005.01.24.**
(731) Országos Mentőszolgálat Főigazgatósága, Budapest (HU)
(591)

(511) 39 Szállítás; ezen belül különösen: betegszállítás; mentőszolgálat.

44 Orvosi szolgáltatások, higiéniai szolgáltatások emberek részére.

---

(210) M 05 00301 **(220) 2005.01.21.**
(731) KÉRI PHARMA GENERICS Kft., Debrecen (HU)
(740) dr. Kelemen Kinga, S.B.G. & K. Budapesti Ügyvédi Iroda, Budapest
(541) DEPILEP
(511) 5 Gyógyszerkészítmények humán használatra.

---

(210) M 05 01683 **(220) 2005.05.12.**
(731) Juronits Norbert, Fertőd (HU)
(541) JURO
(511) 9 Hangok vagy képek rögzítésére, továbbítására, másolására szolgáló eszközök, készülékek; mágneses adathordozók, hanglemezek, számológépek, adatfeldolgozó berendezések, számítógépek és tartozékaik.

35 Szoftver- és hardvertermékek forgalmazása.

37 Számítógépes rendszerek javítása, karbantartása.

42 Számítógépek programozása, számítógépprogramok installációja, számítógépek kölcsönzése, számítógépes adatok helyreállítása, számítógépes rendszerek tervezése, számítógéphardverrel kapcsolatos tanácsadás, számítógépprogramok kölcsönzése, számítógép-szoftver fenntartása.

---

(210) M 06 00614 **(220) 2006.04.07.**
(731) Nyírségi Többcélú Kistérségi Társulás (NYITÖT), Nyíregyháza (HU)
(740) dr. Szűcs Ilona, Nyíregyháza
(546)

Nyírségi Többcélú Kistérségi Társulás

(511) 41 Nevelés; szakmai képzés; szórakoztatás; sport- és kulturális tevékenységek.

44 Orvosi szolgáltatások; állatgyógyászati szolgáltatások; higiéniai és szépségápolási szolgáltatások emberek és állatok részére; mezőgazdasági, kertészeti és erdészeti szolgáltatások.

---

(210) M 06 01705 **(220) 2006.05.16.**
(731) Lakatos Péter, Szentendre (HU)
(541) GIRYA
(511) 25 Ruházati cikkek, cipők, kalapáruk.

28 Játékok, játékszerek; testnevelési és sportcikkek, amelyek nem tartoznak más osztályokba; karácsonyfadíszek.

---

(210) M 06 01706 **(220) 2006.05.16.**
(731) Lakatos Péter, Szentendre (HU)
(541) KETTLEBELL
(511) 25 Ruházati cikkek, cipők, kalapáruk.

28 Játékok, játékszerek; testnevelési és sportcikkek, amelyek nem tartoznak más osztályokba; karácsonyfadíszek.

41 Nevelés; szakmai képzés; szórakoztatás; sport- és kulturális tevékenységek.

---

(210) M 06 01707 **(220) 2006.05.16.**
(731) PNG Pharma Natura Group Kereskedelmi, Szolgáltató és Tanácsadó Kft., Budapest (HU)
(740) dr. Molnár Adél, Bihary, Balassa & Társai Ügyvédi Iroda, Budapest
(541) VITIN
(511) 5 Gyógyszerészeti és állatgyógyászati készítmények; egészségügyi készítmények gyógyászati használatra; diétás anyagok gyógyászati használatra, bébiételek; tapaszok, kötszeranyagok; fogtömő anyagok és fogászati mintázóanyagok; fertőtlenítőszerek; kártékony állatok és növények irtására szolgáló készítmények; gombaölő szerek (fungicidek), gyomirtó szerek (herbicidek).

---

(210) M 04 04001 **(220) 2004.09.29.**
(731) Üzletlánc (Magyarország) Kereskedelmi és Szolgáltató Kft., Budaörs (HU)
(740) Hennelné dr. Komor Idikó ügyvéd, Sár és Társai Ügyvédi Iroda, Budapest
(546)

(511) 28 Játékok, játékszerek; testnevelési és sportcikkek, amelyek nem tartoznak más osztályokba.

35 Reklámozás; kereskedelmi ügyletek; kereskedelmi adminisztráció; irodai munkák, portáldíszítés, kirakati dekoráció, üzleten belüli díszítés reklámanyagokkal.

---

(210) M 05 03462 **(220) 2005.10.26.**
(731) Játékpalota Kft., Budapest (HU)
(541) JÁTÉKPALOTA
(511) 28 Játékok; játékszerek.

35 Reklámozás és ügyletek; kereskedelmi ügyletek bonyolítása.

---

(210) M 05 03854 **(220) 2005.12.05.**
(731) OU YA XING Kft., Budapest (HU)
(546)

(511) 24 Textíliák és textiláruk, amelyek nem tartoznak más osztályokba; ágy- és asztalneműk.

---

(210) M 05 03849 **(220) 2005.12.05.**
(731) DUDI-HU Kft., Pécs (HU)
(541) MAMMINA Moda
(511) 25 Ruházati cikkek, cipők, kalapáruk.

---

(210) M 05 00585 **(220) 2005.02.11.**
(731) N.G. Partners Reklámügynökség Kft., Budapest (HU)
(740) dr. Éless Tamás, Oppenheim és Társai Freshfields Bruckhaus Deringer Ügyvédi Iroda, Budapest
(541) True Color
(511) 16 Papír, karton és ezen anyagokból készült termékek, amelyek nem tartoznak más osztályokba; könyvkötészeti anyagok; papíripari cikkek, papíripari vagy háztartási ragasztóanyagok; anyagok művészek részére; ecsetek; írógépek és irodai cikkek (bútorok kivételével); tanítási és oktatási anyagok (készülékek kivételével); csomagolásra szolgáló műanyagok (amelyek nem tartoznak más osztályokba); klisék.

35 Reklámozás; kereskedelmi ügyletek; kereskedelmi adminisztráció; irodai munkák.

---

(210) M 05 00570 **(220) 2005.02.10.**
(731) P.M.A. Kereskedelmi Kft., Budapest (HU)
(740) Kékes László, Gödölle, Kékes, Mészáros & Szabó Szabadalmi és Védjegy Iroda, Budapest
(541) ÁSVÁNYVILÁG
(511) 14 Nemesfémek és ezek ötvözetei, valamint nemesfémből készült és nemesfém bevonatú áruk, amelyek nem tartoznak más osztályokba; ékszerek; drágakövek, gyűjtői drágakövek, gyémánt, korund csoport kövei; berill csoport kövei, kvarc csoport kövei, gránát csoport kövei, borostyán, geodák; szerves anyagokból származó kövek, ásványok, fosszíliák, őskövületek, csiszolt és csiszolatlan kövek, amelyek nem tartoznak más osztályokba; órák és egyéb időmérő eszközök.

---

(210) M 05 00844 **(220) 2005.03.03.**
(731) Romos Oszkár, Budapest (HU)
(740) Tóth-Szabó István szabadalmi ügyvivő, Budapest
(541) VÍZKŐ-EX
(511) 11 Elektromos, mágneses, napenergiával működtetett vízkőmentesítő és vízkövesedést gátló készülék (vízszolgáltató berendezések).

---

(210) M 05 02338 **(220) 2005.07.13.**
(731) Kobaplast Kft., Hajdúszoboszló (HU)
(740) Velok László szabadalmi ügyvivő, Debrecen
(554)

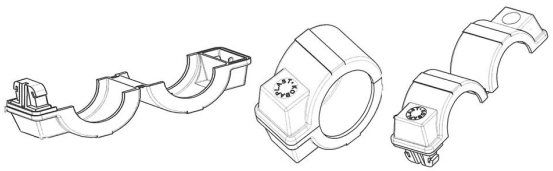

(511) 9 Tudományos célra szolgáló, tengerészeti, földmérő, villamos, fényképészeti, mozgóképi, optikai, súlymérő, egyéb mérő-, jelző-, ellenőrző (felügyeleti), életmentő és oktatóberendezések és felszerelések; hangok vagy képek rögzítésére, továbbítására, másolására szolgáló készülékek; mágneses adathordozók, hanglemezek; automata árueloszto berendezések és szerkezetek érmebedobással működő készülékekhez; regiszteres pénztárgépek, számológépek, adatfeldolgozó berendezések és számítógépek; tűzoltó készülékek; különösen kalibrálógyűrűk; mennyiségjelzők; mérőeszközök, mértékek; nyomásjelzők; nyomásmérők.

---

(210) M 05 03471 **(220) 2005.10.26.**
(731) Badó Kft., Debrecen (HU)
(546)

(511) 18 Bőr és bőrutánzatok, ezen anyagokból készült olyan termékek, amelyek nem tartoznak más osztályokba; állatbőrök és irhák; utazótáskák és bőröndök; esernyők, napernyők és sétapálcák; ostorok, hámok, nyergek és lószerszámok.

25 Ruházati cikkek, cipők, kalapáruk.

---

(210) M 05 02860 **(220) 2005.09.01.**
(731) Erfurt & Sohn Magyarország Forg. Kft., Budapest (HU)
(740) dr. Szamosi Katalin, S.B.G. & K. Budapesti Ügyvédi Iroda, Budapest
(546)

(511) 16 Papírtapéták, különösen újrafelhasznált, környezetbarát papírból, papíripari vagy háztartási ragasztóanyagok, papíripari cikkek különösen újrafelhasznált, környezetbarát papírból.

27 Falikárpitok, falak borítására használt termékek, tapéták, különösen fűrészporos tapéták újrafelhasznált, környezetbarát papírból.

---

(210) M 05 02861 **(220) 2005.09.01.**
(731) Erfurt & Sohn Magyarország Forg. Kft., Budapest (HU)
(740) dr. Szamosi Katalin, S.B.G. & K. Budapesti Ügyvédi Iroda, Budapest

(546)

(511) 16 Papírtapéták, különösen újrafelhasznált, környezetbarát papírból, papíripari vagy háztartási ragasztóanyagok, papíripari cikkek különösen újrafelhasznált, környezetbarát papírból.

27 Falikárpitok, falak borítására használt termékek, tapéták, különösen fűrészporos tapéták újrafelhasznált, környezetbarát papírból.

---

(210) M 05 03465 **(220) 2005.10.26.**
(731) Verebélyi János, Nyíregyháza (HU)

(546)

(511) 33 Alkoholtartalmú italok (sörök kivételével).

---

(210) M 05 03580 **(220) 2005.11.09.**
(731) RÁTAKER Kereskedelmi és Szolgáltató Korlátolt Felelősségű Társaság, Győrújbarát (HU)
(740) dr. Hámori István ügyvéd, Győr

(546)

(511) 7 Gépek és szerszámgépek; motorok (a szárazföldi járműmotorok kivételével); mezőgazdasági eszközök; elektronikus vezérlők járművekhez; ventilátorok motorokhoz; ipari vezérlőmechanizmusok különösen gépekhez; elektromos keverőgépek; elektromos kávédarálók; mosogatógépek; elektromos habverők; elektromos gyümölcs- és zöldséghámozók; felvonók és felvonóvezérlők; mozgólépcsők; villamos generátorok és ipari robotok; fűnyíró gépek.

35 Kereskedelmi szolgáltatások; reklámozás, kereskedelmi célú kiállítás szervezése, áruk, műszaki és szellemi termékek és szolgáltatások kereskedelme, üzletkötés, különösen üzletvezetés és tanácsadás.

---

(210) M 05 03468 **(220) 2005.10.26.**
(731) Forest-TREND Kft., Lábatlan (HU)

(546)

(511) 3 Fehérítőkészítmények és egyéb, mosásra szolgáló anyagok; tisztító-, fényesítő-, súroló- és csiszolószerek; szappanok; illatszerek, illóolajok, kozmetikai cikkek, hajmosó szerek; fogkrémek.

4 Ipari olajok és zsírok; kenőanyagok; porfelszívó, portalanító és porlekötő termékek; tüzelőanyagok (beleértve a motorbenzineket) és világítóanyagok; viaszgyertyák, gyertyabelek.

5 Gyógyszerészeti és állatgyógyászati készítmények; egészségügyi készítmények gyógyászati használatra; diétás anyagok gyógyászati használatra, bébiételek; tapaszok, kötszeranyagok; fogtömő anyagok és fogászati mintázóanyagok; fertőtlenítőszerek; kártékony állatok és növények irtására szolgáló készítmények; gombaölő szerek (fungicidek), gyomirtó szerek (herbicidek).

8 Kéziszerszámok és kézzel működtetett eszközök; evőeszközök; vágó- és szúrófegyverek; borotvák.

16 Papír, karton és ezen anyagokból készült termékek, amelyek nem tartoznak más osztályokba; nyomdaipari termékek; könyvkötészeti anyagok; fényképek; papíripari cikkek, papíripari vagy háztartási ragasztóanyagok; anyagok művészek részére; ecsetek; írógépek és irodai cikkek (bútorok kivételével); tanítási és oktatási anyagok (készülékek kivételével); csomagolásra szolgáló műanyagok (amelyek nem tartoznak más osztályokba); nyomdabetűk; klisék.

17 Kaucsuk, guttapercha, gumi, azbeszt, csillám és ezek pótanyagai, továbbá az ezen anyagokból készült termékek, amelyek nem tartoznak más osztályokba; sajtolt műanyag ipari célra; tömítő-, kitömő- és szigetelőanyagok; nem fémből készült rugalmas csövek.

21 Eszközök, edények és tartályok háztartási és konyhai célokra (nem nemesfémből és nem nemesfém bevonattal); fésűk és szivacsok; kefék (az ecsetek kivételével); kefegyártáshoz használt anyagok; takarítóeszközök; vasforgács; nyers vagy félig megmunkált üveg (kivéve az építéshez használt üveget); üveg-, porcelán- és fajanszáruk, amelyek nem tartoznak más osztályokba.

24 Textíliák és textiláruk, amelyek nem tartoznak más osztályokba; ágy- és asztalneműk.

34 Dohány; dohányzási cikkek; gyufák.

---

(210) M 05 03469 **(220) 2005.10.26.**
(731) RÓNA Dohányfeldolgozó Korlátolt Felelősségű Társaság, Debrecen (HU)
(740) dr. Fekete Zsuzsa, Dr. Fekete Zsuzsa Ügyvédi Iroda, Debrecen

(541) Don Alfredo

(511) 34 Abszorbens papír pipához; bagó; borostyánból készült szivar- és cigarettaszipkák; cigarettapapír; cigarettapapír ívek; cigarettaszipkák, nem nemesfémből; cigarettaszopókák; szigarettaszűrők; cigarettatartók; cigarettatárcák, nem nemesfémből; cigaretták; cigarillók; dohány; dohánypótló anyagokat tartalmazó cigaretták, nem gyógyászati használatra; dohánytartó edények, nem nemesfémből; dohányzacskók; gáztartályok öngyújtókhoz; gyufatartók, nem nemesfémből; gyufák; gyufásdobozok, nem nemesfémből; hamutartók dohányosoknak, nem nemesfémből; öngyújtók dohányosoknak; pipaállványok; pipatisztítók; pipák; szivarok; szivarszipkák, nem nemesfémből; szivartartók, szivartárcák, nem nemesfémből; szivarvágók; szopókák cigarettaszipkákhoz; tubák; tubákos szelencék, nem nemesfémből; tűzkövek; zsebben hordható eszközök cigarettasodráshoz.

(210) M 05 03470 **(220) 2005.10.26.**
(731) Fővárosi Önkormányzat Városligeti Műjégpálya, Budapest (HU)
(546)

(511) 41 Nevelés; szakmai képzés; szórakoztatás; sport- és kulturális tevékenységek.

---

(210) M 05 03724 **(220) 2005.11.22.**
(731) LA NELLA Kft., Kecskemét (HU)
(546)

(511) 25 Fehérneműk, alsó- és hálóruházat.

---

(210) M 05 03726 **(220) 2005.11.22.**
(731) Heinisch Mónika 60%, Budapest (HU);
Birtalan Eszter 40%, Budapest (HU)
(541) KaSztella
(511) 16 Papír, karton és ezen anyagokból készült termékek, amelyek nem tartoznak más osztályokba; nyomdaipari termékek; könyvkötészeti anyagok; fényképek; papíripari cikkek, papíripari vagy háztartási ragasztóanyagok; anyagok művészek részére; ecsetek; írógépek és irodai cikkek (bútorok kivételével); tanítási és oktatási anyagok (készülékek kivételével); csomagolásra szolgáló műanyagok (amelyek nem tartoznak más osztályokba); nyomdabetűk; klisék.

---

(210) M 05 03590 **(220) 2005.11.09.**
(731) Helyes Gábor, Budapest (HU); Csősz Gábor, Budapest (HU)
(546)

(511) 16 Papír, karton és ezen anyagokból készült termékek, amelyek nem tartoznak más osztályokba; nyomdaipari termékek; könyvkötészeti anyagok; fényképek; papíripari cikkek, papíripari vagy háztartási ragasztóanyagok; anyagok művészek részére; ecsetek; írógépek és irodai cikkek (bútorok kivételével); tanítási és oktatási anyagok (készülékek kivételével); csomagolásra szolgáló műanyagok (amelyek nem tartoznak más osztályokba); nyomdabetűk; klisék.

35 Reklámozás; kereskedelmi ügyletek; kereskedelmi adminisztráció; irodai munkák.

36 Biztosítás; pénzügyi ügyletek; valutaügyletek; ingatlanügyletek.

37 Építkezés; javítás; szerelési szolgáltatások.

42 Tudományos és műszaki szolgáltatások, valamint az idetartozó tervezői és kutatói tevékenység; ipari elemző és kutató szolgáltatások; számítástechnikai hardver- és szoftvertervezés és -fejlesztés; jogi szolgáltatások.

---

(210) M 05 03621 **(220) 2005.11.10.**
(731) Állami Nyomda Nyilvánosan Működő Részvénytársaság, Budapest (HU)
(740) dr. Szecskay András, Szecskay Ügyvédi Iroda, Budapest
(546)

(511) 9 Programmal ellátott mágneses és egyéb adathordozók.

16 Nyomdaipari termékek; nyomtatványok; okmányok; kiadványok.

35 Másolási szolgáltatás; ügyletek; árubemutatók; közönségszolgálat.

40 Nyomdai szolgáltatások.

41 Kiadói szolgáltatások.

42 Szakértői és tanácsadói szolgáltatások; számítógépes programszerkesztés.

---

(210) M 05 03586 **(220) 2005.11.09.**
(731) Brendon Gyermekáruházak Kft., Budapest (HU)
(546)

(511) 16 Papír, karton és ezen anyagokból készült termékek, amelyek nem tartoznak más osztályokba; nyomdaipari termékek; könyvkötészeti anyagok; fényképek; papíripari cikkek, papíripari vagy háztartási ragasztóanyagok; anyagok művészek részére; ecsetek; írógépek és irodai cikkek (bútorok kivételével); tanítási és oktatási anyagok (készülékek kivételével); csomagolásra szolgáló műanyagok (amelyek nem tartoznak más osztályokba); nyomdabetűk; klisék.

35 Reklámozás; kereskedelmi ügyletek; kereskedelmi adminisztráció; irodai munkák.

---

(210) M 05 03366 **(220) 2005.10.18.**
(731) Béres Gyógyszergyár Rt., Budapest (HU)
(740) Karácsonyi Béla, ADVOPATENT Szabadalmi és Védjegy Iroda, Budapest
(541) ACTIVAL ENERGIA
(511) 5 Gyógyszerészeti és állatgyógyászati készítmények; egészségügyi készítmények gyógyászati használatra; diétás anyagok gyógyászati használatra, bébiételek; tapaszok, kötszeranyagok; fogtömő anyagok és fogászati mintázóanyagok; fertőtlenítőszerek; kártékony állatok és növények irtására szolgáló készítmények; gombaölő szerek (fungicidek), gyomirtó szerek (herbicidek).

---

(210) M 05 03731 **(220) 2005.11.22.**
(731) Tülkös Nándor, Budapest (HU)
(740) dr. Fröhlich Antal ügyvéd, Budapest
(546)

(511) 7 Kipufogódobok, hangtompítók motorokhoz; kipufogógyűjtőcsövek motorokhoz.

---

(210) M 05 03732 **(220) 2005.11.22.**
(731) Orion Corporation, Espoo (FI)
(740) dr. Gödölle István, Gödölle, Kékes, Mészáros & Szabó Szabadalmi és Védjegy Iroda, Budapest

(541) CITAREX

(511) 5 Gyógyszerészeti készítmények humángyógyászati használatra.

---

(210) M 05 03733 **(220) 2005.11.22.**

(731) Orion Corporation, Espoo (FI)

(740) dr. Gödölle István, Gödölle, Kékes, Mészáros & Szabó Szabadalmi és Védjegy Iroda, Budapest

(541) WARFARIN

(511) 5 Gyógyszerészeti készítmények humángyógyászati használatra.

---

(210) M 05 03160 **(220) 2005.09.30.**

(731) Magyar Posta Részvénytársaság, Budapest (HU)

(740) dr. Zsellér László, Budapest

(546)

(511) 35 Reklámozás; kereskedelmi ügyletek; kereskedelmi adminisztráció; irodai munkák.

38 Távközlés.

39 Szállítás; áruk csomagolása és raktározása; utazásszervezés.

---

(210) M 05 03161 **(220) 2005.09.30.**

(731) Magyar Posta Részvénytársaság, Budapest (HU)

(740) dr. Zsellér László Pál jogtanácsos, Budapest

(546)

(511) 35 Reklámozás; kereskedelmi ügyletek; kereskedelmi adminisztráció; irodai munkák.

39 Szállítás; áruk csomagolása és raktározása; utazásszervezés.

---

(210) M 05 03162 **(220) 2005.09.30.**

(731) Magyar Posta Részvénytársaság, Budapest (HU)

(740) dr. Zsellér László, Budapest

(546)

(511) 16 Papír, karton és ezen anyagokból készült termékek, amelyek nem tartoznak más osztályokba; nyomdaipari termékek; könyvkötészeti anyagok; fényképek; papíripari cikkek, papíripari vagy háztartási ragasztóanyagok; anyagok művészek részére; ecsetek; írógépek és irodai cikkek (bútorok kivételével); tanítási és oktatási anyagok (készülékek kivételével); csomagolásra szolgáló műanyagok (amelyek nem tartoznak más osztályokba); nyomdabetűk; klisék.

35 Reklámozás; kereskedelmi ügyletek; kereskedelmi adminisztráció; irodai munkák.

38 Távközlés.

39 Szállítás; áruk csomagolása és raktározása; utazásszervezés.

---

(210) M 05 03739 **(220) 2005.12.12.**

(731) Thermál Kristály 2005 Kft., Sárvár (HU)

(740) dr. Horváth Zoltán ügyvéd, Sárvár

(546)

(511) 3 Fürdősó, dúsított ásványi anyagú fürdővíz; illóolajok, kozmetikai cikkek, hajmosó szerek, fogkrémek.

5 Gyógyszerészeti és állatgyógyászati készítmények, egészségügyi készítmények gyógyászati használatra, diétás anyagok gyógyászati használatra.

32 Ásványvíz ital.

44 Orvosi szolgáltatások, higiéniai és szépségápolási szolgáltatások emberek és állatok részére.

---

(210) M 05 03556 **(220) 2005.11.07.**

(731) dr. Hutás István, Budapest (HU)

(546)

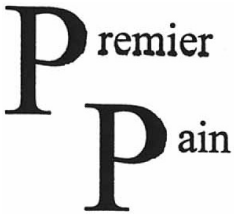

(511) 3 Kozmetikai cikkek (ezen belül különösen: kozmetikumok, gyógykozmetikumok).

5 Gyógyszerészeti, egészségügyi termékek; (ezen belül különösen: masszázsgélek, masszázskrémek).

---

(210) M 05 03570 **(220) 2005.11.08.**

(731) ATC-TRADE Rt., Szeged (HU)

(740) dr. Bródy János, Dr. Bródy Ügyvédi Iroda, Szeged

(546)

(511) 16 Papír vagy háztartási ragasztóanyagok; ecsetek; tollak, töltőtollak, grafitceruzák, ceruzabelek, töltőceruzák, színes ceruzák, ceruzák, sorkiemelő betétek, postaironok, filctollak, vonalzók, ollók, festékek, kréták, zsírkréták, hibajavítók, radírgumik, kapcsok, tűző- és lyukasztógépek, lefestők, írószertartók, hegyezők, ragasztószalagok irodai vagy háztartási célokra, jegyzettömbök, irodai tűk, levélbontók, iratgyűjtők, dossziék, irattartók, íróeszközök, öntapadó címkék.

---

(210) M 05 03034 **(220) 2005.09.19.**

(731) Microsoft Corporation (Washington államban bejegyzett cég), Redmond, Washington (US)

(300) 78/704,452 2005.08.31. US
78/704,460 2005.08.31. US
78/704,462 2005.08.31. US
78/704,468 2005.08.31. US
78/704,472 2005.08.31. US

(740) Szigeti Éva, DANUBIA Szabadalmi és Védjegy Iroda Kft., Budapest

(541) MICROSOFT DYNAMICS

(511) 9 Elsőbbség: USA, 2005. augusztus 31., 78/704,452 sz. bejelentés alapján. Számítógépes szoftver, nevezetesen számítógépes szoftverek teljes sora üzleti és könyvelési felhasználásra; számítógépes szoftver az üzleti menedzsment, könyvelés, marketing és az e-kereskedelem területén történő használatra.

16 Elsőbbség: USA, 2005. augusztus 31., 78/704,460 sz. bejelentés alapján. Kiadványok, nevezetesen számítógépekkel, számítógépes szoftverekkel, számítógépes rendszerekkel, üzleti élettel, üzleti menedzsmenttel és könyveléssel kapcsolatos felhasználói kézikönyvek, használati útmutatók, segédletek, hírlevelek, magazinok, könyvek.

35 Elsőbbség: USA, 2005. augusztus 31., 78/704,462 sz. bejelentés alapján. Hirdetési szolgáltatások; üzleti szolgáltatások; üzleti konzultációs szolgáltatások.

38 Elsőbbség: USA, 2005. augusztus 31., 78/704,468 sz. bejelentés alapján. Vezeték nélküli hálózatokon keresztül nyújtott szolgáltatások; online beszélgetőszobák és elektronikus hirdetőtáblák biztosítása üzenetek felhasználók közötti továbbítására.

41 Elsőbbség: USA, 2005. augusztus 31., 78/704,472 sz. bejelentés alapján. Oktatási szolgáltatások, szakmai képzési szolgáltatások; online oktatás a számítógépek, számítógépes szoftverek, számítógépes rendszerek, üzleti élet, üzleti menedzsment és a könyvelés területén; oktatási és szakmai képzési szolgáltatások, tanfolyamok és szemináriumok levezetése a számítógépek, számítógépes szoftverek, számítógépes rendszerek, üzleti élet, üzleti menedzsment és a könyvelés területén.

42 Elsőbbség: USA, 2005. augusztus 31., 78/704,477 sz. bejelentés alapján. Számítógépes szolgáltatások; információ nyújtása különböző témákban az interneten keresztül.

---

(210) M 06 00250 **(220) 2006.01.25.**

(731) FLORINDA Bt., Budapest (HU)

(541) FLORINDA

(511) 24 Textíliák és textiláruk, amelyek nem tartoznak más osztályokba, ágy- és asztalneműk.

---

(210) M 06 00546 **(220) 2006.02.16.**

(731) ORGANICA Környezettechnológiák Zártkörűen Működő Részvénytársaság, Budapest (HU)

(740) Rónaszéki Tibor szabadalmi ügyvivő, Budapest

(541) A HASZNOS TUDÁS ISKOLÁJA

(511) 41 Akadémiák (oktatás), gyakorlati képzés; gyakorlati alkotóműhelyek szervezése és lebonyolítása; eszmecserék, kollokviumok szervezése és lebonyolítása; szemináriumok rendezése és vezetése; szimpóziumok szervezése és lebonyolítása; levelező tanfolyamok; szórakoztató vagy oktató klubszolgáltatások; konferenciák és kongresszusok szervezése és lebonyolítása; kulturális vagy nevelési célú kiállítások szervezése; oktatás; oktatási tárgyú információk; oktatási vizsgáztatás; szabadidős szolgáltatások nyújtása; versenyek szervezése (oktatás vagy szórakoztatás); élő előadások bemutatása; digitális képfelvételezés; elektronikus desktop kiadói tevékenység; online elérhető elektronikus publikációk; elektronikus könyvek és folyóiratok online kiadása; könyvkiadás; nem reklámcélú szövegek kiadása; rádió- és televízióprogramok készítése; filmgyártás; videofilmgyártás; filmezés videoszalagra; videoszalagok kölcsönzése; hangfelvételek kölcsönzése.

---

(210) M 06 00112 **(220) 2006.01.12.**

(731) Magyar Turizmus Rt., Budapest (HU)

(740) dr. Tasnádi Gábor, Tasnádi Ügyvédi Iroda, Budapest

(541) „Virágos Magyarországért” környezetszépítő verseny

(511) 35 Reklámozás; kereskedelmi ügyletek; kereskedelmi adminisztráció; irodai munkák.

41 Nevelés; szakmai képzés; szórakoztatás; sport- és kulturális tevékenységek.

---

(210) M 06 00120 **(220) 2006.01.12.**

(731) Unilever N.V., Rotterdam (NL)

(740) ifj. Szentpéteri Ádám, S.B.G. & K. Szabadalmi Ügyvivői Iroda, Budapest

(541) ALGIDA TÚRÓ ICE

(511) 29 Tej alapú falatkák, tej és tejtermékek.

30 Jégkrémek, gyümölcsfalatok, édességek beleértve csokoládés édességek, mélyhűtött édességek, mélyhűtött desszertek, készítmények ezen termékek előállításához.

---

(210) M 06 00122 **(220) 2006.01.12.**

(731) Imperial Tobacco Magyarország Kft., Debrecen (HU)

(740) ifj. Szentpéteri Ádám, S.B.G. & K. Szabadalmi Ügyvivői Iroda, Budapest

(546)

(511) 34 Nyers és feldolgozott dohány; dohánytermékek, nem orvosi vagy gyógyászati célra; cigaretták; gyufák és dohányzási cikkek; cigarettapapírok; cigarettatartók; cigarettahüvelyek; dohánytermékekhez való szűrők; cigarettasodráshoz való eszközök; kézi eszközök a dohány cigarettahüvelybe juttatásához.

---

(210) M 06 00203 **(220) 2006.01.20.**

(731) VIRBAC S.A., Carros (FR)

(740) dr. Sasvári Gabriella, S.B.G. & K. Budapesti Ügyvédi Iroda, Budapest

(541) CANIGEN

(511) 5 Állatgyógyászati oltóanyagok.

---

(210) M 06 00139 **(220) 2006.01.16.**

(731) JOXX Kereskedelmi és Szolgáltató Kft., Nyíregyháza (HU)

(541) VÁROSKAPU CENTER

(511) 35 Reklámozás; kereskedelmi ügyletek; kereskedelmi adminisztráció; irodai munkák.

36 Biztosítás; pénzügyi ügyletek; valutaügyletek; ingatlanügyletek.

---

(210) M 05 03850 **(220) 2005.12.05.**

(731) HELIA-D Kereskedelmi Korlátolt Felelősségű Társaság, Budapest (HU)

(546)

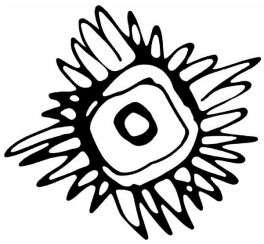

(511) 3 Kozmetikai cikkek, illatszerek, hajmosó szerek, illóolajok, fogkrémek, piperecikkek, szappanok.

(210) M 05 03857 **(220) 2005.12.05.**
(731) dr. Mihola Gábor, Hévíz (HU)
(740) dr. Rozs Attila ügyvéd, Keszthely
(541) HORIZONT
(511) 41 Nevelés; szakmai képzés; szórakoztatás; sport- és kulturális tevékenységek.

---

(210) M 06 00608 **(220) 2006.02.21.**
(731) Helibor Kft., Izsák (HU)
(541) JUPITER
(511) 32 Alkoholmentes italok és sörök.

---

(210) M 06 00609 **(220) 2006.02.21.**
(731) Helibor Kft., Izsák (HU)
(541) CHARON
(511) 32 Alkoholmentes italok és sörök.

---

(210) M 06 00610 **(220) 2006.02.21.**
(731) Helibor Kft., Izsák (HU)
(541) LOU-LOU
(511) 32 Alkoholmentes italok és sörök.

---

(210) M 06 00611 **(220) 2006.02.21.**
(731) Helibor Kft., Izsák (HU)
(541) B-DAY
(511) 32 Alkoholmentes italok és sörök.

---

(210) M 06 00612 **(220) 2006.02.21.**
(731) Helibor Kft., Izsák (HU)
(541) SHU-SHU
(511) 32 Alkoholmentes italok és sörök.

---

(210) M 05 03880 **(220) 2005.12.06.**
(731) BARACOMP Bt., Budapest (HU)
(740) Pintz György, Pintz és Társai Szabadalmi és Védjegy Iroda, Budapest
(546)

(511) 9 Számítógépprogramok (rögzített); szoftverek (rögzített).

---

(210) M 06 00741 **(220) 2006.03.03.**
(731) Telenor ASA, Fornebu (NO)
(740) dr. Rosonczy Enikő, Rosonczy Ügyvédi Iroda, Budapest
(546)

(511) 9 Tudományos célra szolgáló, tengerészeti, földmérő, villamos, fényképészeti, mozgóképi, optikai, súlymérő, egyéb mérő-, jelző-, ellenőrző (felügyeleti), életmentő és oktatóberendezések és felszerelések; hangok vagy képek rögzítésére, továbbítására, másolására szolgáló készülékek; mágneses adathordozók, hanglemezek; automata árueloszto berendezések és szerkezetek érmebedobással működő készülékekhez; regiszteres pénztárgépek, számológépek, adatfeldolgozó berendezések és számítógépek; tűzoltó készülékek.

16 Papír, karton és ezen anyagokból készült termékek, amelyek nem tartoznak más osztályokba; nyomdaipari termékek; könyvkötészeti anyagok; fényképek; papíripari cikkek, papíripari vagy háztartási ragasztóanyagok; anyagok művészek részére; ecsetek; írógépek és irodai cikkek (bútorok kivételével); tanítási és oktatási anyagok (készülékek kivételével); csomagolásra szolgáló műanyagok (amelyek nem tartoznak más osztályokba); nyomdabetűk; klisék.

35 Reklámozás; kereskedelmi ügyletek; kereskedelmi adminisztráció; irodai munkák.

36 Biztosítás; pénzügyi ügyletek; valutaügyletek; ingatlanügyletek.

37 Építkezés; javítás; szerelési szolgáltatások.

38 Távközlés.

41 Nevelés; szakmai képzés; szórakoztatás; sport- és kulturális tevékenységek.

42 Tudományos és műszaki szolgáltatások, valamint az idetartozó tervezői és kutatói tevékenység; ipari elemző és kutató szolgáltatások; számítástechnikai hardver- és szoftvertervezés és -fejlesztés; jogi szolgáltatások.

---

(210) M 05 03998 **(220) 2006.01.09.**
(731) Szombathelyi MSH Rendezvényház Kht., Szombathely (HU)
(546)

(511) 41 Versenyek szervezése (oktatás, szórakoztatás); sportversenyek rendezése.

---

(210) M 06 00256 **(220) 2006.01.26.**
(731) Szuper Fashion Divatáru Kereskedelmi és Szolgáltató Kft., Debrecen (HU)
(546)

(511) 25 Ruházati cikkek, cipők, kalapáruk.

---

(210) M 06 00637 **(220) 2006.02.22.**
(731) Órás István, Szentendre (HU)
(541) Gríz Rudi
(511) 29 Hús, hal-, baromfi- és vadhús; húskivonatok; tartósított, szárított és főzött gyümölcsök és zöldségek; zselék, lekvárok (dzsemek), kompótok; tojások, tej és tejtermékek; étkezési olajok és zsírok.

30 Kávé, tea, kakaó, cukor, rizs, tápióka, szágó, kávépótló szerek; lisztek és más gabonakészítmények, kenyér, péksütemények és cukrászsütemények, fagylaltok; méz, melaszszirup; élesztő, sütőporok; só, mustár; ecet, fűszeres mártások; fűszerek; jég.

---

(210) M 06 00638 **(220) 2006.02.22.**
(731) 3C Magyarország Adatátviteli és Műszaki Fejlesztő Kft., Budapest (HU)
(546)

(511) 38 Távközlés; elektronikus levelezés; e-mail faxok továbbítása; hozzáférés biztosítása számítógépes világhálóhoz; informá-

ciószolgáltatás távközlési ügyekben; műholdas átvitel; számítógép-terminálok közötti összeköttetések; távkonferencia-szolgáltatások; távközlési berendezések kölcsönzése; távközlési beszélgetésterelő és összeköttetési szolgáltatások; távközlési kapcsolat létesítése számítógépes világhálóval; telefon-összeköttetések; telefonszolgáltatások; televíziós műsorszórás; tudakozók, információs szolgáltatások (rádió, telefon vagy más közlési eszköz útján); üzenetek és képek továbbítása számítógépek segítségével; üzenetek küldése.

42 Tudományos és műszaki szolgáltatások, valamint az idetartozó tervezői és kutatói tevékenység; ipari elemző és kutató szolgáltatások; számítástechnikai hardver- és szoftvertervezés és -fejlesztés; jogi szolgáltatások; hosting szolgáltatások weboldalakhoz; műszaki szakértői tevékenység; számítógépprogramok adatainak és adatoknak az átalakítása.

---

(210) M 06 00642 **(220) 2006.02.22.**
(731) Bio-Fit Natura Kft., Budapest (HU)
(740) dr. Sasvári Gabriella, S.B.G. & K. Budapesti Ügyvédi Iroda, Budapest
(541) GreenTech
(511) 5 Gyógyszerészeti készítmények, egészségügyi készítmények gyógyászati használatra, diétás anyagok gyógyászati használatra, étkezési kiegészítők tabletta, kapszula vagy por formájában.

---

(210) M 05 04118 **(220) 2005.12.22.**
(731) Szole-Meat Húsipari Kft., Szolnok (HU)
(740) dr. Aryné dr. Uhri Anna ügyvéd, Debrecen
(546)

(511) 29 Baromfihúsból készült virslitermékek.

---

(210) M 06 00257 **(220) 2006.01.26.**
(731) Société des Produits Nestlé S.A., Vevey (CH)
(740) dr. Tompa Gábor, Tompa Ügyvédi Iroda Alirodája, Budapest
(546) **1 PILLANAT 1**
(511) 29 Tej, tejszín, vaj, sajt- és tejtermékek; tejpótlók; tejes italok (főként tejet tartalmazó); tejjel és tejszínnel készült desszertek; joghurtok, szójatej (tejpótló), tartósított szójabab emberi fogyasztásra; fehérítő kávéhoz és/vagy teához (tejszínpótló).

30 Kávé, kávékivonatok, kávé alapú készítmények és italok, jegeskávé, kávépótlók, kávépótló kivonat, kávépótló alapú készítmények és italok; cikória; tea, teakivonatok, tea alapú készítmények és italok; jeges tea; maláta alapú készítmények emberi fogyasztásra; kakaó és kakaó alapú készítmények és italok, csokoládé alapú készítmények és italok, jég, fagylalt, gyümölcsfagylaltok, sörbet (fagylalt), fagyasztott édességek, fagyasztott sütemények, jégkrémek, fagyasztott desszertek, fagyasztott joghurtok, (ebbe az áruosztályba tartozó) por és kötőanyag-keverékek jégkrém és/vagy gyümölcsfagylaltok és/vagy sörbet készítéséhez; gabonapelyhek, müzli, kukoricapehely, gabonapehely-szeletek, fogyasztásra kész gabonapehely, gabonakészítmények.

32 Szénsavmentes víz, szénsavval dúsított vagy szénsavas víz, kezelt víz, forrásvíz, ásványvíz, ízesített víz, gyümölcsízű vagy gyümölcs alapú italok, zöldség- és gyümölcslé, nektár, limonádé, szódavíz és egyéb nem alkoholos italok; szörp, kivonatok, eszenciák és egyéb készítmények alkoholmentes italok előállításához (illóolajok kivételével), fermentált tejből készült italok, szója alapú italok, maláta alapú italok, izotóniás italok.

---

(210) M 06 00510 **(220) 2006.02.14.**
(731) Tomor András, Budapest (HU)
(554)

(511) 16 Papír, karton és ezen anyagokból készült termékek, amelyek nem tartoznak más osztályokba; nyomdaipari termékek; könyvkötészeti anyagok; fényképek; papíripari cikkek, papíripari vagy háztartási ragasztóanyagok; anyagok művészek részére; ecsetek; írógépek és irodai cikkek (bútorok kivételével); csomagolásra szolgáló műanyagok (amelyek nem tartoznak más osztályokba); nyomdabetűk; klisék.

41 Nevelés; szórakoztatás; sport- és kulturális tevékenységek; szakmai képzés.

---

(210) M 06 00517 **(220) 2006.02.14.**
(731) MAGAZZIN GROUP LIMITED, Hong Kong (CN)
(740) dr. Gödölle Tamás, Bogsch & Partners Ügyvédi Iroda, Budapest
(546) **mi - tu**
(511) 25 Ruházati cikkek, cipők, kalapáruk.

---

(210) M 06 00522 **(220) 2006.02.15.**
(731) OPTEN Informatikai Kft., Budapest (HU)
(740) dr. Rátky Miklós, Dr. Rátky és Társa Ügyvédi Iroda, Budapest
(541) Mérlegtár
(511) 42 Számítástechnikai hardver és szoftver tervezése és fejlesztése, online szolgáltatás; jogi szolgáltatások.

---

(210) M 06 00652 **(220) 2006.02.23.**
(731) Ashley Furniture Industries, Inc. (Wisconsin államban bejegyzett cég), Arcadia, Wisconsin (US)
(740) dr. Szigeti Éva, DANUBIA Szabadalmi és Védjegy Iroda Kft., Budapest
(541) ASHLEY
(511) 20 Bútorok és azoknak a 20. áruosztályba tartozó részei és tartozékai.

---

(210) M 06 00653 **(220) 2006.02.23.**
(731) Ashley Furniture Industries, Inc. (Wisconsin államban bejegyzett cég), Arcadia, Wisconsin (US)
(740) dr. Szigeti Éva, DANUBIA Szabadalmi és Védjegy Iroda Kft., Budapest

(541) MILLENNIUM

(511) 20 Bútorok és azoknak a 20. áruosztályba tartozó részei és tartozékai.

---

(210) M 06 00005 **(220) 2006.01.03.**

(731) Stollwerck Budapest Édesipari és Ingatlanhasznosító Kft., Budapest (HU)

(740) dr. Csabai Marianna, Csabai és Társa Ügyvédi Iroda, Budapest

(541) Tibi Choco Bonbon

(511) 29 Zselék, zselés áruk.

30 Bonbonok, csokoládék, pralinék, édesipari termékek; csokoládés áruk, nugát, rágógumi, karamella; cukor- és csokoládés drazsé, lisztes áruk; kekszek; ostyák, teasütemények, linzerek; kakaópor, fagylalt, jégkrémek.

---

(210) M 06 00006 **(220) 2006.01.03.**

(731) Lidl Stiftung & Co. KG, Neckarsulm (DE)

(740) dr. Krajnyák András, Dr. Asbóth. dr. Krajnyák & Társa Ügyvédi és Szabadalmi Iroda, Budapest

(541) HERD

(511) 29 Kolbászáruk és kolbásztermékek; kolbászkonzervek.

---

(210) M 06 00007 **(220) 2006.01.03.**

(731) Lidl Stiftung & Co. KG, Neckarsulm (DE)

(740) dr. Krajnyák András, Dr. Asbóth, dr. Krajnyák & Társa Ügyvédi és Szabadalmi Iroda, Budapest

(541) RARYTAS

(511) 29 Fogyasztásra kész ételek, élelmiszerek; kolbászáruk és kolbászkonzervek.

---

(210) M 06 00009 **(220) 2006.01.03.**

(731) BEKK X2 Kereskedelmi és Szolgáltató Kft., Budapest (HU)

(740) dr. Zatik Zsuzsanna ügyvéd, Budapest

(541) ABSZOLUTE

(511) 25 Ruházati cikkek, cipők, kalapáruk.

30 Kávé, tea, kakaó, cukor, rizs, tápióka, ságó, kávépótló szerek; lisztek és más gabonakészítmények, kenyér, péksütemények és cukrászsütemények, fagylaltok; méz, melaszszirup; élesztő, sütőporok; só, mustár; ecet, fűszeres mártások; fűszerek; jég.

43 Vendéglátási (élelmezési) szolgáltatások; ideiglenes szállásadás.

---

(210) M 06 00010 **(220) 2006.01.03.**

(731) BEKK X2 Kereskedelmi és Szolgáltató Kft., Budapest (HU)

(740) dr. Zatik Zsuzsanna ügyvéd, Budapest

(541) ABSOLUTE

(511) 25 Ruházati cikkek, cipők, kalapáruk.

30 Kávé, tea, kakaó, cukor, rizs, tápióka, ságó, kávépótló szerek; lisztek és más gabonakészítmények, kenyér, péksütemények és cukrászsütemények, fagylaltok; méz, melaszszirup; élesztő, sütőporok; só, mustár; ecet, fűszeres mártások; fűszerek; jég.

43 Vendéglátási (élelmezési) szolgáltatások; ideiglenes szállásadás.

---

(210) M 06 00242 **(220) 2006.01.25.**

(731) EMKTV Egyesült Magyar KábelTelevízió Híradástechnikai Kereskedelmi és Szolgáltató Kft., Budapest (HU)

(740) dr. Zsédely Márta, Csabai és Társai Ügyvédi Iroda, Budapest

(546)

(511) 25 Ruházati cikkek, cipők, kalapáruk.

35 Reklámozás; kereskedelmi ügyletek; kereskedelmi adminisztráció; irodai munkák.

37 Építkezés; javítás; szerelési szolgáltatások.

38 Távközlés.

41 Nevelés; szakmai képzés; szórakoztatás; sport- és kulturális tevékenységek.

---

(210) M 06 00275 **(220) 2006.01.27.**

(731) Bábolna Takarmányipari Kft., Bábolna (HU)

(740) dr. Szabó Iván, Dr. Szabó Iván Ügyvédi Iroda, Budapest

(541) Cirmix

(511) 31 Mezőgazdasági, kertészeti, erdészeti termékek és magok, amelyek nem tartoznak más osztályokba; élő állatok; friss gyümölcsök és zöldségek; vetőmagok, élő növények és virágok; tápanyagok állatok számára; maláta.

---

(210) M 06 00703 **(220) 2006.02.28.**

(731) Zubor Gabriella, Budapest (HU)

(541) Sushioke

(511) 41 Nevelés; szakmai képzés; szórakoztatás; sport- és kulturális tevékenységek.

43 Vendéglátás (élelmezés); időleges szállásadás.

---

(210) M 06 00706 **(220) 2006.02.28.**

(731) PepsiCo, Inc. (Észak-Karolina állam törvényei szerint működő vállalat), Purchase, New York (US)

(740) dr. Sasvári Gabriella, S.B.G. & K. Budapesti Ügyvédi Iroda, Budapest

(541) PEPSI MAX CAPPUCCINO

(511) 32 Kapucsínóízesítésű ásványvizek és szénsavas vizek, valamint egyéb alkoholmentes italok; gyümölcsitalok és gyümölcslevek; szörpök és más készítmények italokhoz.

---

(210) M 06 00016 **(220) 2006.01.03.**

(731) MTM-SBS Televízió Részvénytársaság, Budapest (HU)

(740) dr. Gedey Gábor ügyvéd, Budapest

(546)

(511) 9 Tudományos célra szolgáló tengerészeti, földmérő, villamos, fényképészeti, mozgóképi, optikai, súlymérő, egyéb mérő-, jelző-, ellenőrző (felügyeleti), életmentő és oktatóberendezések és felszerelések; hangok vagy képek rögzítésére, továbbítására, másolására szolgáló készülékek; mágneses adathordozók, hanglemezek; automata áruelosztó berendezések és szerkezetek érmebedobással működő készülékekhez; regiszteres pénztárgépek, számológépek, adatfeldolgozó berendezések és számítógépek; tűzoltó készülékek.

16 Papír, karton és ezen anyagokból készült termékek, amelyek nem tartoznak más osztályokba; nyomdaipari termékek; könyvkötészeti anyagok; fényképek; papíripari cikkek, papíripari vagy háztartási ragasztóanyagok; anyagok művészek részére; ecsetek; írógépek és irodai cikkek (bútorok kivételével); tanítási és oktatási anyagok (készülékek kivételével); csomagolásra szolgáló műanyagok (amelyek nem tartoznak más osztályokba); nyomdabetűk; klisék.

21 Eszközök, edények és tartályok háztartási és konyhai célokra (nem nemesfémből és nem nemesfém bevonattal); fésűk és szivacsok; kefék (az ecsetek kivételével); kefegyártáshoz használt anyagok; takarítóeszközök; vasforgács; nyers vagy félig meg-

munkált üveg (kivéve az építéshez használt üveget); üveg-, porcelán- és fajanszáruk, amelyek nem tartoznak más osztályokba.

25 Ruházati cikkek, cipők, kalapáruk.

28 Játékok, játékszerek; testnevelési és sportcikkek, amelyek nem tartoznak más osztályokba; karácsonyfadíszek.

35 Reklámozás; kereskedelmi ügyletek; kereskedelmi adminisztráció; irodai munkák.

38 Távközlés.

41 Nevelés; szakmai képzés; szórakoztatás; sport- és kulturális tevékenységek.

42 Tudományos és műszaki szolgáltatások, valamint az idetartozó tervezői és kutatói tevékenység; ipari elemző és kutató szolgáltatások; számítástechnikai hardver- és szoftvertervezés és -fejlesztés; jogi szolgáltatások.

---

(210) M 06 01222 **(220) 2006.04.07.**
(731) UniTrade M&M Kft., Kunszentmárton (HU)
(740) Szilágyi Ildikó szabadalmi ügyvivőjelölt, Budapest
(546)

(511) 9 Tudományos célra szolgáló, tengerészeti, földmérő, villamos, fényképészeti, mozgóképi, optikai, súlymérő, egyéb mérő-, jelző-, ellenőrző (felügyeleti), életmentő és oktatóberendezések és felszerelések; hangok vagy képek rögzítésére, továbbítására, másolására szolgáló készülékek; mágneses adathordozók; hanglemezek; automata elosztóberendezések és szerkezetek érmebedobással működő készülékekhez; regiszteres pénztárgépek, számológépek, adatfeldolgozó berendezések és számológépek; tűzoltó készülékek (ezen belül különösen; rögzített szoftverek, CD, DVD, SD-RAM, MMC-card, pendrive).

35 Reklámozás; kereskedelmi ügyletek, kereskedelmi adminisztráció; irodai munkák; (ezen belül különösen; szoftver kis- és nagykereskedelem).

42 Tudományos és műszaki szolgáltatások, valamint az idetartozó tervezői és kutatói tevékenység; ipari elemző és kutató szolgáltatások; számítástechnikai hardver- és szoftvertervezés és -fejlesztés; jogi szolgáltatások; (ezen belül különösen; szoftverfejlesztés, úgymint vállalatirányítási és termelésirányítási rendszerek fejlesztése, szervezetfejlesztési tanácsadás).

---

(210) M 06 00744 **(220) 2006.03.03.**
(731) Bi-Bán Reklám és Nyomdaipari Kft., Dombóvár (HU)
(546)

(511) 16 Papír, karton és ezen anyagokból készült termékek, amelyek nem tartoznak más osztályokba; nyomdaipari termékek; könyvkötészeti anyagok; fényképek; papíripari cikkek, papíripari vagy háztartási ragasztóanyagok; anyagok művészek részére; ecsetek; írógépek és irodai cikkek (bútorok kivételével); tanítási és oktatási anyagok (készülékek kivételével); csomagolásra szolgáló műanyagok (amelyek nem tartoznak más osztályokba); nyomdabetűk; klisék.

---

(210) M 06 00746 **(220) 2006.03.03.**
(731) LUDMAN FIVÉREK SPURI-SULI Bt., Budapest (HU)
(740) dr. Ruszthy Gyula, Ruszthy Ügyvédi Iroda, Budapest
(541) SPURI SULI
(511) 41 Nevelés; szakmai képzés, gyakorlati képzés, oktatás, oktatási tárgyú információk.

---

(210) M 06 01531 **(220) 2006.05.03.**
(731) Compagnie Gervais Danone, Paris (FR)
(740) dr. Vida Sándor, DANUBIA Szabadalmi és Védjegy Iroda Kft., Budapest
(546)

(511) 29 Tartósított, különösen gyorsfagyasztott hús, hal, baromfi- és vadhús; húskivonatok; gyümölcs- és zöldségkeverékek, főtt zöldségek; tojások, étkezési olajok és zsírok, tej és egyéb tejtermékek; túró, sajt, vaj, vajkrém, joghurt, kefir és ezek ízesített változatai; gyümölcskonzervek, zöldségkonzervek, húskonzervek, savanyúságok, salátaöntetek, zselék, lekvárok, kompótok.

30 Kávé, tea, kakaó, csokoládé és ezen termékekből készített italok és azonnal oldódó termékek; cukor, jég, jégkrémek; pudingok; tejből készített sűrítmények.

---

(210) M 06 01526 **(220) 2006.05.03.**
(731) Magyarországi Volksbank Zrt., Budapest (HU)
(740) dr. Varsányi Gabriella jogtanácsos, Budapest
(541) ÉletÚtlevél
(511) 36 Biztosítás; pénzügyi ügyletek; valutaügyletek; ingatlanügyletek.

---

(210) M 06 01532 **(220) 2006.05.03.**
(731) COMPAGNIE GERVAIS DANONE, Paris (FR)
(740) dr. Vida Sándor, DANUBIA Szabadalmi és Védjegy Iroda Kft., Budapest
(541) TEGY Tegyünk Együtt a Gyermekekért
(511) 29 Tartósított, különösen gyorsfagyasztott hús, hal, baromfi- és vadhús; húskivonatok; gyümölcs- és zöldségkeverékek, főtt zöldségek; tojások, étkezési olajok és zsírok, tej és egyéb tejtermékek; túró, sajt, vaj, vajkrém, joghurt, kefir és ezek ízesített változatai; gyümölcskonzervek, zöldségkonzervek, húskonzervek, savanyúságok, salátaöntetek, zselék, lekvárok, kompótok.

30 Kávé, tea, kakaó, csokoládé és ezen termékekből készített italok és azonnal oldódó termékek; cukor, jég, jégkrémek; pudingok; tejből készített sűrítmények.

---

(210) M 06 01533 **(220) 2006.05.03.**
(731) BERLIN-CHEMIE AG, Berlin (DE)
(740) dr. Szigeti Éva, DANUBIA Szabadalmi és Védjegy Iroda Kft., Budapest
(541) Retanor
(511) 5 Gyógyszerek; diétás anyagok gyógyászati használatra.

---

(210) M 06 01534 **(220) 2006.05.03.**
(731) The Coca-Cola Company (Delaware államban bejegyzett cég), Atlanta, Georgia (US)
(300) 78757568 2005.11.18. US
78757569 2005.11.18. US
78757570 2005.11.18. US
(740) dr. Szigeti Éva, DANUBIA Szabadalmi és Védjegy Iroda Kft., Budapest
(546)

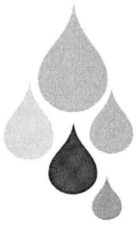

(511) 32 Italok, nevezetesen ivóvíz, ízesített vizek, ásvány- és szénsavas vizek; egyéb alkoholmentes italok, nevezetesen üdítőitalok, energiaitalok és sportitalok; gyümölcsitalok és dzsúzok; szörpök, koncentrátumok és porok, italok, nevezetesen ízesített vizek, ásvány- és szénsavas vizek, üdítőitalok, energiaitalok, sportitalok, gyümölcslevek és dzsúszok készítéséhez.

35 A fogyasztók italpreferenciájával, az egészséggel, wellnesszel, fitnesszel és életmóddal kapcsolatos kérdésekre vonatkozó információ nyújtása az interneten keresztül.

41 Oktatási szolgáltatások, nevezetesen a fogyasztók italpreferenciájával, az egészséggel, wellnesszel, fitnesszel és életmóddal kapcsolatos kérdésekkel foglalkozó tanfolyamok, szemináriumok és műhelymunkák.

---

(210) M 06 01535 **(220) 2006.05.03.**
(731) Millennium & Copthorne International Limited, Singapore (SG)
(740) dr. Gödölle István, Gödölle, Kékes, Mészáros & Szabó Szabadalmi és Védjegy Iroda, Budapest
(546)

KINGSGATE

(511) 35 Szállodákkal, motelekkel és egyéb ideiglenes szálláshelyekkel, beleértve a szolgáltatásokkal járó apartmanokat és apartmanszállodákat, kapcsolatos üzletvezetés; ideiglenes szálláshelyekkel, beleértve a szállodákat, moteleket, szolgáltatásokkal járó apartmanokat és apartmanszállodákat, kapcsolatos közönségszolgálat; ideiglenes szálláshelyekkel, beleértve a szállodákat, moteleket, szolgáltatásokkal járó apartmanokat és apartmanszállodákat, kapcsolatos értékesítési és marketingtevékenység, beleértve eme szolgáltatások interneten és egyéb globális számítógépes hálózatokon keresztül történő hirdetését és reklámozását.

43 Ideiglenes szállásadási szolgáltatások, ideiglenes szálláshelyek bérbeadása; vendéglátóipar (étel és ital); összejövetelekhez helyiségek bérbeadása; éttermek, kávéházak; ideiglenes szálláshelyfoglalások; átmeneti lakhatási lehetőség biztosítása; szolgáltatásokkal járó apartmanok biztosítása; szállodai szolgáltatások.

---

(210) M 06 01536 **(220) 2006.05.03.**
(731) Juhos Balázs, Békés (HU)
(740) dr. Miskolczi Mária ügyvéd, Budapest
(546)

(511) 20 Bútorok.

---

(210) M 06 01538 **(220) 2006.05.03.**
(731) ECOFORUM Kft., Budapest (HU)
(740) dr. Szamosi Katalin, S.B.G. & K. Budapesti Ügyvédi Iroda, Budapest
(546)

(511) 16 Újságok, folyóiratok, szakmai tájékoztatók, kiadványok, könyvek.

41 Oktatás, oktatási tárgyú információk, online elérhető elektronikus publikációk, szakmai szimpóziumok szervezése és lebonyolítása.

---

(210) M 06 01539 **(220) 2006.05.03.**
(731) radiocafé Tömegkommunikációs és Kulturális Szolgáltató Kft., Budapest (HU)
(740) dr. Szulik Brigitta, Szulik Brigitta Ügyvédi Iroda, Budapest
(541) milliók reggelire-pénzügyi tudakozó
(511) 16 Újságok, folyóiratok, könyvek, tanítási és oktatási eszközök (anyagok, készülékek kivételével).

38 Összeköttetések, közlések (értesítések, híradás).

41 Nevelés és szórakoztatás.

---

(210) M 06 01685 **(220) 2006.05.15.**
(731) Art Export Kereskedelmi Kft., Budapest (HU)
(740) dr. Szabó Iván, Dr. Szabó Iván Ügyvédi Iroda, Budapest
(546)

(511) 16 Papír, karton és ezen anyagokból készült termékek, amelyek nem tartoznak más osztályokba; nyomdaipari termékek; könyvkötészeti anyagok; fényképek; papíripari cikkek, papíripari vagy háztartási ragasztóanyagok; anyagok művészek részére; ecsetek; írógépek és irodai cikkek (bútorok kivételével); tanítási és oktatási anyagok (készülékek kivételével); csomagolásra szolgáló műanyagok (amelyek nem tartoznak más osztályokba); nyomdabetűk; klisék.

---

(210) M 06 01169 **(220) 2006.04.04.**
(731) Csete László, Budapest (HU)
(740) dr. Sóvári Miklós, DANUBIA Szabadalmi és Védjegy Iroda Kft., Budapest
(546)

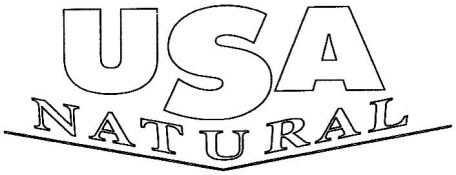

(511) 5 Amerikai Egyesült Államokból származó egészségügyi készítmények gyógyászati felhasználásra; diétás készítmények gyógyászati felhasználásra; gyógyhatású adalékanyagok; ásványi élelmiszer-kiegészítők; vitaminkészítmények; vitamintartalmú élelmiszer-kiegészítők; növényi készítmények gyógyászati felhasználásra; gyógynövények, gyógynövény alapú élelmiszer-kiegészítők.

---

(210) M 06 00914 **(220) 2006.03.20.**
(731) Kecskemét Megyei Jogú Város Önkormányzata, Kecskemét (HU)
(541) Kecskemét, Magyarország lovas fővárosa
(511) 35 Reklámozás; kereskedelmi ügyletek; kereskedelmi adminisztráció; irodai munkák.

41 Nevelés; szakmai képzés; szórakoztatás; sport- és kulturális tevékenységek.

---

(210) M 06 00927 **(220) 2006.03.21.**
(731) Magyar Posta Zártkörűen Működő Részvénytársaság, Budapest (HU)
(740) dr. Zsellér László, Budapest
(546)

(511) 35 Reklámozás; kereskedelmi ügyletek; kereskedelmi adminisztráció; irodai munkák.

38 Távközlés.

40 Anyagmegmunkálás.

---

(210) M 06 00928 **(220) 2006.03.21.**
(731) Magyar Posta Zártkörűen Működő Részvénytársaság, Budapest (HU)
(740) dr. Zsellér László, Budapest
(546)

(511) 35 Reklámozás; kereskedelmi ügyletek; kereskedelmi adminisztráció; irodai munkák.

38 Távközlés.

39 Szállítás; áruk csomagolása és raktározása; utazásszervezés.

---

(210) M 06 00929 **(220) 2006.03.21.**
(731) Magyar Posta Zártkörűen Működő Részvénytársaság, Budapest (HU)
(740) dr. Zsellér László, Budapest
(546)

(511) 39 Szállítás; áruk csomagolása és raktározása; utazásszervezés.

---

(210) M 06 00930 **(220) 2006.03.21.**
(731) Magyar Posta Zártkörűen Működő Részvénytársaság, Budapest (HU)
(740) dr. Zsellér László, Budapest
(541) FILAPOSTA
(511) 16 Papír, karton és ezen anyagokból készült termékek, amelyek nem tartoznak más osztályokba; nyomdaipari termékek; könyvkötészeti anyagok; fényképek; papíripari cikkek, papíripari vagy háztartási ragasztóanyagok; anyagok művészek részére; ecsetek; írógépek és irodai cikkek (bútorok kivételével); tanítási és oktatási anyagok (készülékek kivételével); csomagolásra szolgáló műanyagok (amelyek nem tartoznak más osztályokba); nyomdabetűk; klisék.

35 Reklámozás; kereskedelmi ügyletek; kereskedelmi adminisztráció; irodai munkák.

38 Távközlés.

39 Szállítás; áruk csomagolása és raktározása; utazásszervezés.

---

(210) M 06 00931 **(220) 2006.03.21.**
(731) Magyar Posta Zártkörűen Működő Részvénytársaság, Budapest (HU)
(740) dr. Zsellér László, Budapest
(541) INTÉZZÜK,NEM BONYOLÍTJUK.
(511) 39 Szállítás; áruk csomagolása; utazásszervezés.

---

(210) M 06 00935 **(220) 2006.03.21.**
(731) Bacskó Levente, Budapest (HU)
(541) Tűzbonsai
(511) 4 Ipari olajok és zsírok; kenőanyagok; porfelszívó, portalanító és porlekötő termékek; tüzelőanyagok (beleértve motorbenzineket) és világítóanyagok; viaszgyertyák, gyertyabelek.

---

(210) M 06 01220 **(220) 2006.04.07.**
(731) Népszabadság Kiadó és Nyomdaipari Zártkörűen Működő Részvénytársaság, Budapest (HU)
(740) dr. Fülöp László, Fülöp és Mihály Ügyvédi Iroda, Budapest
(546)

(511) 16 Papír, karton és ezen anyagokból készült termékek, amelyek nem tartoznak más osztályokba; nyomdaipari termékek; könyvkötészeti anyagok; fényképek; papíripari cikkek, papíripari vagy háztartási ragasztóanyagok; anyagok művészek részére; ecsetek; írógépek és irodai cikkek (bútorok kivételével); tanítási és oktatási anyagok (készülékek kivételével); csomagolásra szolgáló műanyagok (amelyek nem tartoznak más osztályokba); nyomdabetűk; klisék.

28 Játékok, játékszerek; testnevelési és sportcikkek, amelyek nem tartoznak más osztályokba; karácsonyfadíszek.

35 Reklámozás; kereskedelmi ügyletek; kereskedelmi adminisztráció; irodai munkák.

41 Nevelés; szakmai képzés; szórakoztatás; sport- és kulturális tevékenységek.

---

(210) M 06 01028 **(220) 2006.03.27.**
(731) Marquard Média Magyarország Kiadó Korlátolt Felelősségű Társaság, Budapest (HU)
(740) dr. Zalán Gábor, Dr. Zalán Gábor Ügyvédi Iroda, Budapest
(541) DESIGN ROOM
(511) 9 Adatfeldolgozó készülékek, CD-ROM-(kompakt) lemezek, egér (informatikai), egéralátétek, elektronikus határidőnaplók, elektronikus közlemények (letölthető), elektronikus zseb fordítógépek, hajlékony (floppy) lemezek, kompakt (CD) lemezjátszók, kompaktlemezek (audio-video), mágneskártyák, mágneslemezek, monitorok (számítógéphardver), noteszgépek, (notebookok), optikai adathordozók, számítógép-billentyűzetek, számítógépprogramok (letölthető), számítógépek, számítógépprogramok, számítógépprogramok (rögzített), számológépek, személyazonosító kártyák, mágneses, szoftverek (rögzített).

16 Acéltollak, albumok, almanachok, borítékok, brosúrák, vékony fűzött könyvek, csekkfüzettartók, csomagolópapír, dossziék (papíripari), fedelek, kötések, borítók (papíráruk), fényképtartók, folyóiratok, füzetek, hírlevelek, iratgyűjtők, dossziék, irattartók, irodai cikkek, irodai felszerelések (bútorok kivételével), írómap-

pák, írószerek, írótollak, írótollak aranyból, kartotékkartonok (papíráruk), katalógusok, kártyák, képek, kézikönyvek, könyvecskék, füzetek, könyvek, könyvjelzők, könyvtámaszok, levelezőlapok, levélpapír, levélzáró pecsétostyák, magazinok, revük (időszaki lapok), matricák, lehúzóképek, naptárak, naptárak letéphető lapokkal, efemeridák, noteszok, nyomtatott publikációk, oktatási eszközök (készülékek kivételével), papíráruk, papírtartó dobozok, poszterek, prospektusok, söröskorsó-alátétek, szalvéták papírból, szivargyűrűk, táblamutató eszközök (nem elektromos), toll- és ceruzatartók (asztali), tollak (irodai cikkek), tolltartók, tolltöltők, töltőceruzák, csavaróironok, töltőtollak, újságok, öntapadó címkék (papíripari), üdvözlőlapok/kártyák.

35 Eladási propaganda (mások számára), gazdasági előrejelzések, hirdetési hely kölcsönzése, hirdetési oldalak készítése, információk számítógépes adatbázisokba való rendezése, információknak számítógépes adatbázisokba való szerkesztése, közvélemény-kutatás, online hirdetői tevékenység számítógépes hálózaton, piackutatás, reklámozás, reklámanyagok kölcsönzése, szakma konzultációk üzleti ügyekben, számítógépes nyilvántartások kezelése, árubemutatás, áruminták terjesztése.

38 Elektronikus levelezés (e-mail), hírügynökségek, üzenetek és képek szolgáltatása számítógépek segítségével.

41 Elektronikus desktop kiadói tevékenység, elektronikus könyvek és folyóiratok online kiadása, eszmecserék, kollokviumok szervezése és lebonyolítása, konferenciák szervezése és lebonyolítása, kongresszusok szervezése és lebonyolítása, könyvkiadás, oktatás, oktatási tárgyú információk, oktatási vizsgáztatás, online elérhető elektronikus publikációk (nem letölthetők), show-műsorok, szabadidős szolgáltatások nyújtása, szemináriumok rendezése, vezetése, szimpóziumok szervezése és lebonyolítása, szórakoztatás, szövegek kiadása (nem reklámcélú), versenyek szervezése (oktatás vagy szórakoztatás).

42 Adatok vagy dokumentumok átalakítása fizikai médiumból elektronikus médiumba, kutatás és fejlesztés (mások részére), szellemi tulajdon licencek adása, weboldalak alkotása és fenntartása mások számára.

---

(210) M 06 00947 **(220) 2006.03.21.**

(731) MasterCard International Incorporated (Delaware államban bejegyzett cég), Purchase, New York (US)

(300) 004794947 2005.12.20. EM

(740) dr. Szigeti Éva, DANUBIA Szabadalmi és Védjegy Iroda Kft., Budapest

(541) MASTERCARD WORLDWIDE

(511) 35 Hirdetés; üzletvezetés; üzleti adminisztráció; irodai tevékenység; kereskedelmi, ipari és üzletvezetési asszisztencia; üzleti értékelés; üzletvezetésre vonatkozó tanácsadói szolgáltatások; piackutatás; marketingtanulmányok; statisztikai információk (üzleti); számlaközlemények készítése; könyvelés; üzleti kutatás; PR; nyilvános szövegek közzététele; nyilvános szórólapok kiadása; mobil telekommunikációs eszközökön keresztül nyújtott kiskereskedelmi szolgáltatások; online, hálózatokon keresztül vagy más elektronikai eszközökön keresztül nyújtott kiskereskedelmi szolgáltatások nyújtása elektronikusan digitalizált információk felhasználásával; számítógépes adatbázis-kezelés; egyesületi szolgáltatások, nevezetesen bankok, hitelegyesületek és egyéb szabályozott pénzügyi intézmények érdekeinek támogatása.

36 Biztosítási szolgáltatások; pénzügyi ügyletek; valutaügyletek; pénzügyi szolgáltatások; banki és hitelszolgáltatások; hitelkártya, terheléses kártya, feltöltőkártya és előre kifizetett tartalékolt értékű kártyaszolgáltatások nyújtása; banki, fizetési, hitel, terheléses, feltöltő, készpénzkifizetés, terheléses érték letét hozzáférési szolgáltatások; számlafizetési szolgáltatások; hitelkártya, terheléses kártya, feltöltőkártya és előre fizetett kártya és tartalékolt értékű kártya szolgáltatások; csekkigazolási és csekk-kifizetési szolgáltatások; automatizált pénzkiadó szolgáltatások; pénzügyi tranzakciók lebonyolítása online, egy számítógépes adatbázison keresztül vagy telekommunikáció által, valamint terminálon keresztül; kártyatulajdonosok által pénzügyi tranzakciók lebonyolítására irányuló szolgáltatás automatizált pénzkiadó gépeken keresztül; kártyatulajdonosoknak egyenlegközlő, pénzbetét és pénzfelvétel biztosítása automatizált pénzkiadó gépeken keresztül; kiegyenlítési és felhatalmazási szolgáltatások; utazásbiztosítási szolgáltatások; utazási csekkek és utazási voucherek kibocsátása és visszaváltása; ügyfél-azonosító szolgáltatások; pénzügyi információk igazolása; pénzügyi információk adatainak kódolása és dekódolása; pénzügyi eredmények fenntartása; elektronikus alapok átutalása és valutaváltási szolgáltatások; pénzügyi szolgáltatások terjesztése interneten és egyéb számítógépes hálózatokon keresztül; távfizetési szolgáltatások; tárolt érték elektronikus pénztárca szolgáltatások; elektronikus alapok és valutaátutalási szolgáltatások nyújtása; elektronikus fizetési szolgáltatások; előre fizetett telefonos hívókártya-szolgáltatások; készpénz-kifizetési szolgáltatások, valamint tranzakció megbízási és rendezési szolgáltatások; terheléses és hitelszolgáltatások nyújtása rádiófrekvenciás azonosító eszközökön keresztül (transzponderek); terheléses és hitelszolgáltatások nyújtása kommunikációs és telekommunikációs eszközökön keresztül; utazás biztosítási szolgáltatások; csekkigazoló szolgáltatások; kibocsátás és kifizetési szolgáltatások utazási csekkekre és utazási voucherekre vonatkozóan; kiskereskedelmi szolgáltatások támogatására irányuló pénzügyi szolgáltatások nyújtása mobil telekommunikációs eszközökön keresztül, beleértve a kifizetési szolgáltatásokat vezeték nélküli eszközökön keresztül, online, hálózatokon keresztül vagy egyéb elektronikai eszközökön keresztül nyújtott kiskereskedelmi szolgáltatások támogatására irányuló pénzügyi szolgáltatások nyújtása elektronikusan digitalizált információk felhasználásával; értékváltó szolgáltatások, nevezetesen a biztonságos értékváltás beleértve elektronikus készpénz, smart kártyás eszközökön keresztül elérhető számítógépes hálózatokon keresztül; weboldalon keresztül nyújtott számlakiegyenlítési szolgáltatások; online banki ügyintézés; pénzügyi szolgáltatások nyújtása telefonon, valamint globális számítógépes hálózaton vagy az interneten keresztül; pénzügyi szolgáltatások nyújtása globális számítógépes hálózaton vagy az interneten keresztül; ingatlanszolgáltatások; ingatlanvagyon szolgáltatások; ingatlan-értékbecslés; ingatlanbefektetés ügyvitele; ingatlan befektetési szolgáltatások; ingatlan biztosítási szolgáltatások; biztosítás vagyontulajdonosoknak, vagyonbiztosítási szolgáltatások; ingatlanmeghitelezés; ingatlanügynökség; ingatlanbecslés; ingatlan ügynöki szolgáltatások; ingatlan-értékbecslés; ingatlanadminisztráció; ingatlanhoz kapcsolódó pénzügyi ügyletek adminisztrációja; ingatlankölcsönök nyújtása; ingatlanfejlesztéssel kapcsolatos szolgáltatások nyújtása; ingatlanra vonatkozó pénzügyi brókerszolgáltatások; ingatlanvagyonra és ingatlanokra vonatkozó pénzügyi szolgáltatások; ingatlan vételére vonatkozó pénzügyi szolgáltatások; ingatlanfedezetű kölcsönszerződések lebonyolítása; ingatlanok megosztott tulajdonának lebonyolítása; ingatlan vételére vonatkozó pénzügyek nyújtásának lebonyolítása; ingatlan megszerzésére és ingatlanban való érdekeltségre irányuló segítségnyújtás; ingatlanba való tőkebefektetés; kereskedelmi vagyon befektetési szolgáltatások; vagyon megszerzésére vonatkozó pénzügyi szolgáltatások; vagyoneladásra vonatkozó pénzügyi szolgáltatások; szabad felhasználású vagyon pénzügyi értékelése; bérelt ingatlanok pénzügyi értékelése; ingatlan bérbeadás lebonyolítása; ingatlanlízing lebonyolítása; vagyonlízing; ingatlanvagyon lízing; szabad felhasználású vagyonlízing; ingatlan vagyonra vonatkozó birtok kezelési szolgáltatások; vagyonértékelés; vagyonportfólió-kezelés; vagyonkezelés; ingatlantulajdonra vonatkozó tanácsadói szolgáltatások; ingatlan értékbecslésre vonatkozó tanácsadói szolgáltatások; vállalati ingatlan tanácsadói szolgáltatások; ingatlanra vonatkozó számítógépesített információs szolgáltatások; ingatlanra vonatkozó konzultációs szolgáltatások; ingatlanvagyonra vonatkozó információk nyújtása; vagyonpiacra vonatkozó információk nyújtása; ingatlan megszerzésére vonatkozó kutatási szolgáltatások; ingatlan kiválasztására vonatkozó kutatási szolgáltatások; jelzálog-finanszírozás és vagyonelzálogosítás.

---

(210) M 06 00948 **(220) 2006.03.21.**

(731) MasterCard International Incorporated (Delaware államban bejegyzett cég), Purchase, New York (US)

(300) 004794855 2005.12.20. EM

(740) dr. Szigeti Éva, DANUBIA Szabadalmi és Védjegy Iroda Kft., Budapest

(541) MASTERCARD WORLDWIDE. THE HEART OF COMMERCE.

(511) 35 Hirdetés; üzletvezetés; üzleti adminisztráció; irodai tevékenység; kereskedelmi, ipari és üzletvezetési asszisztencia; üzleti értékelés; üzletvezetésre vonatkozó tanácsadói szolgáltatások; piackutatás; marketingtanulmányok; statisztikai információk (üzleti); számlaközlemények készítése; könyvelés; üzleti kutatás; PR; nyilvános szövegek közzététele; nyilvános szórólapok kiadása; mobil telekommunikációs eszközökön keresztül nyújtott kiskereskedelmi szolgáltatások; online, hálózatokon keresztül vagy más elektronikai eszközökön keresztül nyújtott kiskereskedelmi szolgáltatások nyújtása elektronikusan digitalizált információk felhasználásával; számítógépes adatbázis-kezelés; egyesületi szolgáltatások, nevezetesen bankok, hitelegyesületek és egyéb szabályozott pénzügyi intézmények érdekeinek támogatása.

36 Biztosítási szolgáltatások; pénzügyi ügyletek; valutaügyletek; pénzügyi szolgáltatások; banki és hitelszolgáltatások; hitelkártya, terheléses kártya, feltöltőkártya és előre kifizetett tartalékolt értékű kártya szolgáltatások nyújtása; banki, fizetési, hitel, terheléses, feltöltő, készpénzkifizetés, terheléses értékletét-hozzáférési szolgáltatások; számlafizetési szolgáltatások; hitelkártya, terheléses kártya, feltöltőkártya és előre fizetett kártya és tartalékolt értékű kártya szolgáltatások; csekkigazolási és csekk-kifizetési szolgáltatások; automatizált pénzkiadó szolgáltatások; pénzügyi tranzakciók lebonyolítása online, egy számítógépes adatbázison keresztül vagy telekommunikáció által, valamint terminálon keresztül; kártyatulajdonosok által pénzügyi tranzakciók lebonyolítására irányuló szolgáltatás automatizált pénzkiadó gépeken keresztül; kártyatulajdonosoknak egyenlegközlő, pénzbetét és pénzfelvétel biztosítása automatizált pénzkiadó gépeken keresztül; kiegyenlítési és felhatalmazási szolgáltatások; utazásbiztosítási szolgáltatások; utazási csekkek és utazási voucherek kibocsátása és visszaváltása; ügyfél-azonosító szolgáltatások; pénzügyi információk igazolása; pénzügyi információk adatainak kódolása és dekódolása; pénzügyi eredmények fenntartása; elektronikus alapok átutalása és valutaváltási szolgáltatások; pénzügyi szolgáltatások terjesztése interneten és egyéb számítógépes hálózatokon keresztül; távfizetési szolgáltatások; tárolt érték elektronikus pénztárca szolgáltatások; elektronikus alapok és valutaátutalási szolgáltatások nyújtása; elektronikus fizetési szolgáltatások; előre fizetett telefonos hívókártya-szolgáltatások; készpénzkifizetési szolgáltatások, valamint tranzakció megbízási és rendezési szolgáltatások; terheléses és hitelszolgáltatások nyújtása rádiófrekvenciás azonosító eszközökön keresztül (transzponderek); terheléses és hitelszolgáltatások nyújtása kommunikációs és telekommunikációs eszközökön keresztül; utazásbiztosítási szolgáltatások; csekkigazoló szolgáltatások; kibocsátás és kifizetési szolgáltatások utazási csekkekre és utazási voucherekre vonatkozóan; kiskereskedelmi szolgáltatások támogatására irányuló pénzügyi szolgáltatások nyújtása mobil telekommunikációs eszközökön keresztül, beleértve a kifizetési szolgáltatásokat vezeték nélküli eszközökön keresztül, online, hálózatokon keresztül vagy egyéb elektronikai eszközökön keresztül nyújtott kiskereskedelmi szolgáltatások támogatására irányuló pénzügyi szolgáltatások nyújtása elektronikusan digitalizált információk felhasználásával; értékváltó szolgáltatások, nevezetesen a biztonságos értékváltás beleértve elektronikus készpénz, smart kártyás eszközökön keresztül elérhető számítógépes hálózatokon keresztül; weboldalon keresztül nyújtott számlakiegyenlítési szolgáltatások; online banki ügyintézés; pénzügyi szolgáltatások nyújtása telefonon, valamint globális számítógépes hálózaton vagy az interneten keresztül; pénzügyi szolgáltatások nyújtása globális számítógépes hálózaton vagy az interneten keresztül; ingatlanszolgáltatások; ingatlanvagyon-szolgáltatások; ingatlan-értékbecslés; ingatlanbefektetés ügyvitele; ingatlanbefektetési szolgáltatások; ingatlanbiztosítási szolgáltatások; biztosítás vagyontulajdonosoknak, vagyonbiztosítási szolgáltatások; ingatlanmeghitelezés; ingatlanügynökség; ingatlanbecslés; ingatlanügynöki szolgáltatások; ingatlan-értékbecslés; ingatlanadminisztráció; ingatlanhoz kapcsolódó pénzügyi ügyletek adminisztrációja; ingatlankölcsönök nyújtása; ingatlanfejlesztéssel kapcsolatos szolgáltatások nyújtása; ingatlanra vonatkozó pénzügyi brókerszolgáltatások; ingatlanvagyonra és ingatlanokra vonatkozó pénzügyi szolgáltatások; ingatlan vételére vonatkozó pénzügyi szolgáltatások; ingatlanfedezetű kölcsönszerződések lebonyolítása; ingatlanok megosztott tulajdonának lebonyolítása; ingatlan vételére vonatkozó pénzügyek nyújtásának lebonyolítása; ingatlan megszerzésére és ingatlanban való érdekeltségre irányuló segítségnyújtás; ingatlanba való tőkebefektetés; kereskedelmi vagyon befektetési szolgáltatások; vagyon megszerzésére vonatkozó pénzügyi szolgáltatások; vagyon eladásra vonatkozó pénzügyi szolgáltatások; szabad felhasználású vagyon pénzügyi értékelése; bérelt ingatlanok pénzügyi értékelése; ingatlan-bérbeadás lebonyolítása; ingatlanlízing lebonyolítása; vagyonlízing; ingatlanvagyon-lízing; szabad felhasználású vagyonlízing; ingatlanvagyonra vonatkozó birtokkezelési szolgáltatások; vagyonértékelés; vagyonportfólió-kezelés; vagyonkezelés; ingatlantulajdonra vonatkozó tanácsadói szolgáltatások; ingatlan-értékbecslésre vonatkozó tanácsadói szolgáltatások; vállalati ingatlan tanácsadói szolgáltatások; ingatlanra vonatkozó számítógépesített információs szolgáltatások; ingatlanra vonatkozó konzultációs szolgáltatások; ingatlanvagyonra vonatkozó információk nyújtása; vagyonpiacra vonatkozó információk nyújtása; ingatlan megszerzésére vonatkozó kutatási szolgáltatások; ingatlan kiválasztására vonatkozó kutatási szolgáltatások; jelzálog-finanszírozás és vagyonelzálogosítás.

---

(210) M 06 01179 **(220) 2006.04.05.**

(731) Vuelta Kft., Budapest (HU)

(740) Szombati Krisztina, Budapest

(541) TdH

(511) 41 Szórakoztatás; sport- és kulturális tevékenységek.

---

(210) M 06 01688 **(220) 2006.05.15.**

(731) Trans Holding Group Szolgáltató és Műszaki Szakértő Korlátolt Felelősségű Társaság, Budapest (HU)

(740) dr. Tóth Imre, Tóth & Társa Ügyvédi Iroda, Budapest

(546)

(511) 9 Tudományos célra szolgáló, tengerészeti, földmérő, villamos, fényképészeti, mozgóképi, optikai, súlymérő, egyéb mérő-, jelző-, ellenőrző (felügyeleti), életmentő és oktatóberendezések és felszerelések; hangok vagy képek rögzítésére, továbbítására, másolására szolgáló készülékek; mágneses adathordozók, hanglemezek; automata árueloszto berendezések és szerkezetek érmebedobással működő készülékekhez; regiszteres pénztárgépek, számológépek, adatfeldolgozó berendezések és számítógépek; tűzoltó készülékek.

12 Járművek; szárazföldi, légi vagy vízi közlekedési eszközök.

35 Reklámozás; kereskedelmi ügyletek; kereskedelmi adminisztráció; irodai munkák.

36 Biztosítás; pénzügyi ügyletek; valutaügyletek; ingatlanügyletek.

37 Építkezés; javítás; szerelési szolgáltatások.

38 Távközlés.

39 Szállítás; áruk csomagolása és raktározása; utazásszervezés.

42 Tudományos és műszaki szolgáltatások, valamint az idetartozó tervezői és kutatói tevékenység; ipari elemző és kutató szol-

gáltatások; számítástechnikai hardver- és szoftvertervezés és -fejlesztés; jogi szolgáltatások.

45 Mások által egyéni igényeknek megfelelően nyújtott személyes és társadalmi jellegű szolgáltatások; biztonsági szolgáltatások személyek és vagyontárgyak védelmére.

---

(210) M 06 01689 **(220) 2006.05.15.**
(731) Trans Holding Group Szolgáltató és Műszaki Szakértő Korlátolt Felelősségű Társaság, Budapest (HU)
(740) dr. Tóth Imre, Tóth & Társa Ügyvédi Iroda, Budapest
(546)

Trans Holding Group

(511) 9 Tudományos célra szolgáló, tengerészeti, földmérő, villamos, fényképészeti, mozgóképi, optikai, súlymérő, egyéb mérő-, jelző-, ellenőrző (felügyeleti), életmentő és oktatóberendezések és felszerelések; hangok vagy képek rögzítésére, továbbítására, másolására szolgáló készülékek; mágneses adathordozók, hanglemezek; automata árulosztó berendezések és szerkezetek érmebedobással működő készülékekhez; regiszteres pénztárgépek, számológépek, adatfeldolgozó berendezések és számítógépek; tűzoltó készülékek.

12 Járművek; szárazföldi, légi vagy vízi közlekedési eszközök.

35 Reklámozás; kereskedelmi ügyletek; kereskedelmi adminisztráció; irodai munkák.

36 Biztosítás; pénzügyi ügyletek; valutaügyletek; ingatlanügyletek.

37 Építkezés; javítás; szerelési szolgáltatások.

38 Távközlés.

39 Szállítás; áruk csomagolása és raktározása; utazásszervezés.

42 Tudományos és műszaki szolgáltatások, valamint az idetartozó tervezői és kutatói tevékenység; ipari elemző és kutató szolgáltatások; számítástechnikai hardver- és szoftvertervezés és -fejlesztés; jogi szolgáltatások.

45 Mások által egyéni igényeknek megfelelően nyújtott személyes és társadalmi jellegű szolgáltatások; biztonsági szolgáltatások személyek és vagyontárgyak védelmére.

---

(210) M 06 01690 **(220) 2006.05.15.**
(731) Trans Holding Group Szolgáltató és Műszaki Szakértő Korlátolt Felelősségű Társaság, Budapest (HU)
(740) dr. Tóth Imre, Tóth & Társa Ügyvédi Iroda, Budapest
(546)

VEHICLE EXPERT
V E
S
SYSTEM

(511) 9 Tudományos célra szolgáló, tengerészeti, földmérő, villamos, fényképészeti, mozgóképi, optikai, súlymérő, egyéb mérő-, jelző-, ellenőrző (felügyeleti), életmentő és oktatóberendezések és felszerelések; hangok vagy képek rögzítésére, továbbítására, másolására szolgáló készülékek; mágneses adathordozók, hanglemezek; automata árulosztó berendezések és szerkezetek érmebedobással működő készülékekhez; regiszteres pénztárgépek, számológépek, adatfeldolgozó berendezések és számítógépek; tűzoltó készülékek.

12 Járművek; szárazföldi, légi vagy vízi közlekedési eszközök.

35 Reklámozás; kereskedelmi ügyletek; kereskedelmi adminisztráció; irodai munkák.

36 Biztosítás; pénzügyi ügyletek; valutaügyletek; ingatlanügyletek.

37 Építkezés; javítás; szerelési szolgáltatások.

38 Távközlés.

39 Szállítás; áruk csomagolása és raktározása; utazásszervezés.

42 Tudományos és műszaki szolgáltatások, valamint az idetartozó tervezői és kutatói tevékenység; ipari elemző és kutató szolgáltatások; számítástechnikai hardver- és szoftvertervezés és -fejlesztés; jogi szolgáltatások.

45 Mások által egyéni igényeknek megfelelően nyújtott személyes és társadalmi jellegű szolgáltatások; biztonsági szolgáltatások személyek és vagyontárgyak védelmére.

---

(210) M 06 01694 **(220) 2006.05.15.**
(731) Univer Szövetkezeti Rt., Kecskemét (HU)
(546)

LaPrima®

(511) 30 Mustár, majonéz, ketchup, fűszerek, fűszeres mártások, ízesítők, ízesítőszerek, fűszerkeverékek, szószok árukra.

---

(210) M 06 01699 **(220) 2006.05.15.**
(731) BAKLAVACI GÜLLÜOGLU GIDA SANAYI VE DIS TICARET ANONIM SIRKETI, Merter-Istanbul (TR)
(740) dr. Szigeti Éva, DANUBIA Szabadalmi és Védjegy Iroda Kft., Budapest
(591)

güllüoğlu

(511) 29 Hús, hal, baromfi- és vadhús; húskivonatok; tartósított hús, rákfélék (nem élő); tartósított, szárított és főzött gyümölcsök és zöldségek, zöldséglevek főzéshez; tartósított bab, borsó, lencse és szójabab; kész levesek; tartósított olíva, savanyúságok; tej és tejtermékek, nevezetesen tejdesszertek, joghurtok, ivójoghurtok, habok, tejszín (tejkrém), tejszínhab, vaj, sajt, tejitalok (nagyrészt tejből); étkezési olajok és zsírok; zselék, lekvárok, kompótok, gyümölcsízek; feldolgozott diók, gyümölcsvelő; feldolgozott földimogyoró; tojások, tojáspor; étkezési zselatin, étkezési zselék; fehérjék emberi fogyasztásra; burgonyaszirom, burgonyaropogós.

30 Kávé, kakaó, kávépótló, kávéhelyettesítők, kávé alapú italok; tápióka, szágó; makaróni, ravioli, vermicelli, pékipari termékek; tésztaáruk; kekszek, ostyák, ropogtatnivalók; lisztből készített desszertek, torták, sütemények, kenyér, pizzák, szendvicsek; pudingok; méz, méhpempő emberi fogyasztásra; lisztek ételekhez, ketchup, majonéz, mustár, szószok, salátaöntetek, paradicsomszószok, ecet, aromakészítmények ételekhez, fűszerek; élesztő, sütőpor, vanília, liszt, búzadara, étkezési keményítő; cukor; növényi levelekből készített teák, jeges tea, citromos tea; cukorkák, szultánkenyér (hagyományos török édesség), fagyasztott joghurt (fagylalt), csokoládék, csokoládétermékek, csokoládé alapú italok; rágógumi; jégkrém, jég, étkezési jég; só; rizs, maláta emberi fogyasztásra; snackek és rágcsálnivalók lisztből és gabonafélékből, kukoricapehely, zabpehely, gabonafélék reggelihez.

---

(210) M 06 01709 **(220) 2006.05.16.**
(731) Népszabadság Zrt., Budapest (HU)
(740) dr. Fülöp László, Fülöp és Mihály Ügyvédi Iroda, Budapest

(546)

NÉPSZABADSÁG KLASSZIKUSOK

(511) 16 Papír, karton és ezen anyagokból készült termékek, amelyek nem tartoznak más osztályokba; nyomdaipari termékek; könyvkötészeti anyagok; fényképek; papíripari cikkek, papíripari vagy háztartási ragasztóanyagok; anyagok művészek részére; ecsetek; írógépek és irodai cikkek (bútorok kivételével); tanítási és oktatási anyagok (készülékek kivételével); csomagolásra szolgáló műanyagok (amelyek nem tartoznak más osztályokba); nyomdabetűk; klisék.

35 Reklámozás; kereskedelmi ügyletek; kereskedelmi adminisztráció; irodai munkák.

---

(210) M 06 00743 **(220) 2006.03.03.**
(731) CLASSIC TÁNCCSOPORT EGYESÜLET, Budapest (HU)
(546)

(511) 41 Nevelés; szakmai képzés; szórakoztatás; sport- és kulturális tevékenységek; táncoktatás; tánciskola üzemeltetése; táncműsorok; táncműsorok közvetítése, szervezése; táncversenyek szervezése; tánctábori szolgáltatások.

---

(210) M 06 00748 **(220) 2006.03.06.**
(731) dr. Bodnár Imre, Pécs (HU)
(546)

(511) 41 Sportrendezvény.

---

(210) M 06 01229 **(220) 2006.04.10.**
(731) Telenor ASA, Fornebu (NO)
(740) dr. Rosonczy Enikő, Rosonczy Ügyvédi Iroda, Budapest
(546)

(511) 9 Tudományos célra szolgáló, tengerészeti, földmérő, villamos, fényképészeti, mozgóképi, optikai, súlymérő, egyéb mérő-, jelző-, ellenőrző (felügyeleti), életmentő és oktatóberendezések és felszerelések; hangok vagy képek rögzítésére, továbbítására, másolására szolgáló készülékek; mágneses adathordozók, hanglemezek; automata árulosztó berendezések és szerkezetek érmebedobással működő készülékekhez; regiszteres pénztárgépek, számológépek, adatfeldolgozó berendezések és számítógépek; tűzoltó készülékek.

16 Papír, karton és ezen anyagokból készült termékek, amelyek nem tartoznak más osztályokba; nyomdaipari termékek; könyvkötészeti anyagok; fényképek; papíripari cikkek, papíripari vagy háztartási ragasztóanyagok; anyagok művészek részére; ecsetek; írógépek és irodai cikkek (bútorok kivételével); tanítási és oktatási anyagok (készülékek kivételével); csomagolásra szolgáló műanyagok (amelyek nem tartoznak más osztályokba); nyomdabetűk; klisék.

35 Reklámozás; kereskedelmi ügyletek; kereskedelmi adminisztráció; irodai munkák.

36 Biztosítás; pénzügyi ügyletek; valutaügyletek; ingatlanügyletek.

37 Építkezés; javítás; szerelési szolgáltatások.

38 Távközlés.

41 Nevelés; szakmai képzés; szórakoztatás; sport- és kulturális tevékenységek.

42 Tudományos és műszaki szolgáltatások, valamint az idetartozó tervezői és kutatói tevékenység; ipari elemző és kutató szolgáltatások; számítástechnikai hardver- és szoftvertervezés és -fejlesztés; jogi szolgáltatások.

---

(210) M 06 01230 **(220) 2006.04.10.**
(731) Classic Farm Kft., Budapest (HU)
(740) Kovári György, ADVOPATENT Szabadalmi és Védjegy Iroda, Budapest
(546)

(511) 30 Gabonafélékből készült termékek, így kenyér, kétszersült, péksütemények és cukrászsütemények, kekszek, gyümölcskenyerek, különösen amerikai fajta sütemények, úgymint répatorta, muffin, cookie, cantucci, biscotti és hasonlók; csokoládé és kakaó alapú italok, kávé és kávé alapú italok; fűszerek és fűszerkeverékek.

---

(210) M 06 01235 **(220) 2006.04.10.**
(731) RWA Raiffeisen Ware Austria AG, Wien (AT)
(541) FUNGISTAR-R
(511) 5 Növényvédő szerek, gombaölő szerek.

---

(210) M 06 01240 **(220) 2006.04.10.**
(731) Brau Union Hungária Sörgyárak Rt., Sopron (HU)
(740) dr. Túri László jogtanácsos, Brau Union Hungária Sörgyárak Rt., Sopron
(546)

(511) 32 Sörök, ásványvizek és szénsavas vizek, egyéb alkoholmentes italok, gyümölcsitalok és gyümölcslevek.

---

(210) M 06 01395 **(220) 2006.04.24.**
(731) Bábolna Nemzeti Ménesbirtok Kft., Bábolna (HU)
(740) dr. Faragó István, Dr. Faragó Ügyvédi Iroda, Bábolna
(546)

(511) 31 Mezőgazdasági, kertészeti, erdészeti termékek és magok, amelyek nem tartoznak más osztályokba; élő állatok; friss gyümölcsök és zöldségek; vetőmagok, élő növények és virágok; tápanyagok állatok számára; maláta.

---

(210) M 06 01541 **(220) 2006.05.04.**
(731) PharmaMedia Kft., Budapest (HU)
(740) Kormos Ágnes egyéni szabadalmi ügyvivő, Budapest
(541) Pharmavision
(511) 35 Reklámozás, kereskedelmi ügyletek, kereskedelmi adminisztráció, irodai munkák.

---

(210) M 06 01345 **(220) 2006.04.18.**
(731) exPanda Számítástechnikai Korlátolt Felelősségű Társaság, Budapest (HU)
(740) dr. Petruska Emil ügyvéd, Budapest
(546)

(511) 42 Tudományos és műszaki szolgáltatások, valamint az idetartozó tervezői és kutatói tevékenység; ipari elemző és kutató szolgáltatások; számítástechnikai hardver- és szoftvertervezés és -fejlesztés; jogi szolgáltatások.

---

(210) M 06 01332 **(220) 2006.04.18.**
(731) Print Sisters Kft., Budapest (HU)
(546)

(511) 2 Tintapatronok (töltve), festékszalagok, festékezőszalagok, írógépszalagok; tintatartók; tinták; tintapatronok, tonerkazetták; tintapatron utántöltő szettek; nyomtatókazetták; író- és pénztárgép kazetták nyomtatókhoz, faxokhoz, fénymásolókhoz és irodai gépekhez.

---

(210) M 06 01334 **(220) 2006.04.18.**
(731) Don Pepe Kft., Budapest (HU)
(740) dr. Teravágimov Pál, Dr. Hidasi és Társai Ügyvédi Iroda, Budapest
(541) Gastro Pack
(511) 39 Gyorsszolgálat (üzenet és áru továbbítására); raktárbérlet; raktározás, tárolás; szállítási szolgáltatások; szállítási ügynökség; szállítmányozás; teheráruk kirakása; teher(áru)-szállítás; áruk csomagolása; áruk raktározása; áruszállítás; őrzött értékszállítás; ügynökség szállítmányozással kapcsolatban.

---

(210) M 06 01911 **(220) 2006.05.30.**
(731) ORION CORPORATION, Seoul (KR)
(740) dr. Szigeti Éva, DANUBIA Szabadalmi és Védjegy Iroda Kft., Budapest
(546)

(511) 30 Csokoládék, kekszek, aprósütemények, ropogtatnivalók, ostyák, cukrászipari termékek, kukoricachips, kenyér, tészták, sütemények, piték, pudingok, sörbetek, jégkrémek, cukorka, karamell, rágógumi (nem gyógyászati célokra).

---

(210) M 06 01912 **(220) 2006.05.30.**
(731) ORION CORPORATION, Seoul (KR)
(740) dr. Szigeti Éva, DANUBIA Szabadalmi és Védjegy Iroda Kft., Budapest
(546)

(511) 30 Csokoládék, kekszek, aprósütemények, ropogtatnivalók, ostyák, cukrászipari termékek, kukoricachips, kenyér, tészták, sütemények, piték, pudingok, sörbetek, jégkrémek, cukorka, karamell, rágógumi (nem gyógyászati célokra).

---

(210) M 06 01913 **(220) 2006.05.30.**
(731) Lu Guangqiao, Budapest (HU); Wu Liming, Budapest (HU)
(546)

(511) 25 Ruházati és lábbeli termék.

---

(210) M 06 01914 **(220) 2006.05.30.**
(731) DW International Trading GbR, Hassfurt (DE)
(740) dr. Szigeti Éva, DANUBIA Szabadalmi és Védjegy Iroda Kft., Budapest
(546)

(511) 6 Csövek; könyökcsövek, csővezetékek, csőkarmantyúk, csőbilincsek, csőkötő elemek, csőszerelvények, vízvezetékek - mindezen termékek fémből.

17 Könyökcsövek, csőkarmantyúk, csőkötő elemek, csőszerelvények - mindezen termékek nem fémből; tömlők, nem fémből.

19 Csövek, nem fémből; vízvezetékek, nem fémből; csővezetékek, nem fémből.

(210) M 06 01915 **(220) 2006.05.30.**
(731) Mosonmagyaróvári Fémszerelvény Zártkörűen Működő Részvénytársaság, Mosonmagyaróvár (HU)
(740) Mészárosné Dónusz Katalin, S.B.G. & K. Szabadalmi Ügyvivői Iroda, Budapest
(546)

MOFÉM

(511) 6 Lakatosipari termékek, fém tömegcikkek; fémcsövek és csővezetékek; egyéb fémtermékek, amelyek nem tartoznak más osztályokba, így különösen csapok, golyóscsapok, cövekek fémből, csapszegek, csavarok fémből, csatlakozók fémből, csatok fémből, csavaralátétek, alátétgyűrűk fémből, csőbilincsek, konzolok építményekhez, csőelágazások fémből, csőhálózat fémből, csőtoldatok fémből, fémszerelvények építményekhez, rézgyűrűk, szelepek fémből (nem géprészek), vízvezetékszelepek fémből.

---

(210) M 06 00951 **(220) 2006.03.22.**
(731) CMPMedica Információs Kft., Budapest (HU)
(541) PHARMINDEX
(511) 9 Tudományos célra szolgáló oktatóberendezések; hangok vagy képek rögzítésére, továbbítására, másolására szolgáló készülékek; mágneses adathordozók, hanglemezek; adatfeldolgozó berendezések és számítógépek.

16 Papír, karton és ezen anyagokból készült termékek, amelyek nem tartoznak más osztályokba; nyomdaipari termékek; fényképek; papíripari cikkek; irodai cikkek (bútorok kivételével); tanítási és oktatási anyagok (készülékek kivételével); csomagolásra szolgáló műanyagok (amelyek nem tartoznak más osztályokba).

35 Reklámozás; kereskedelmi ügyletek; kereskedelmi adminisztráció; irodai munkák.

38 Távközlés.

41 Nevelés; szakmai képzés; szórakoztatás; sport- és kulturális tevékenységek.

42 Tudományos és műszaki szolgáltatások, valamint az idetartozó tervezői és kutatói tevékenység; számítástechnikai hardver- és szoftvertervezés és -fejlesztés.

---

(210) M 06 01094 **(220) 2006.03.30.**
(731) Kiskunhalasi Baromfifeldolgozó Részvénytársaság, Kiskunhalas (HU)
(740) dr. Fehérvári József, Innoius Ügyvédi és Szabadalmi Iroda, Budapest
(546)

HunEnt
1852

(511) 29 Előhűtött és fagyasztott egész és darabolt baromfihús, baromfi húskészítmények, hentesáruk baromfiból, baromfizsírok, baromfikonzervek és -pástétomok, májpástétom és egyéb baromfikészítmények.

---

(210) M 06 01097 **(220) 2006.03.30.**
(731) Kovács Zsuzsanna, Bakonszeg (HU)
(541) Morzsóka
(511) 41 Szórakoztatás; fesztivál szervezése, lebonyolítása; kiállítások, vásárok rendezése; népművészeti, népzenei programok szervezése; turisztikai rendezvények szervezése; szakmai tanácskozás lebonyolítása; sport- és kulturális programok szervezése.

---

(210) M 06 01098 **(220) 2006.03.30.**
(731) SMART OPTIKA Kft., Budapest (HU)
(541) EASTWOOD
(511) 9 Tudományos célra szolgáló, tengerészeti, földmérő, villamos, fényképészeti, mozgóképi, optikai, súlymérő, egyéb mérő-, jelző-, ellenőrző (felügyeleti), életmentő és oktatóberendezések és felszerelések; hangok vagy képek rögzítésére, továbbítására, másolására szolgáló készülékek; mágneses adathordozók; hanglemezek; automata elosztóberendezések és szerkezetek érmebedobással működő készülékekhez; regiszteres pénztárgépek; számológépek; adatfeldolgozó berendezések és számítógépek; tűzoltó készülékek.

---

(210) M 06 01099 **(220) 2006.03.30.**
(731) SMART OPTIKA Kft., Budapest (HU)
(541) DE TUSCANY
(511) 9 Tudományos célra szolgáló, tengerészeti, földmérő, villamos, fényképészeti, mozgóképi, optikai, súlymérő, egyéb mérő-, jelző-, ellenőrző (felügyeleti), életmentő és oktatóberendezések és felszerelések; hangok vagy képek rögzítésére, továbbítására, másolására szolgáló készülékek; mágneses adathordozók; hanglemezek; automata elosztóberendezések és szerkezetek érmebedobással működő készülékekhez; regiszteres pénztárgépek; számológépek; adatfeldolgozó berendezések és számítógépek; tűzoltó készülékek.

---

(210) M 06 01100 **(220) 2006.03.30.**
(731) SMART OPTIKA Kft., Budapest (HU)
(541) EYES MORE
(511) 9 Tudományos célra szolgáló, tengerészeti, földmérő, villamos, fényképészeti, mozgóképi, optikai, súlymérő, egyéb mérő-, jelző-, ellenőrző (felügyeleti), életmentő és oktatóberendezések és felszerelések; hangok vagy képek rögzítésére, továbbítására, másolására szolgáló készülékek; mágneses adathordozók; hanglemezek; automata elosztóberendezések és szerkezetek érmebedobással működő készülékekhez; regiszteres pénztárgépek; számológépek; adatfeldolgozó berendezések és számítógépek; tűzoltó készülékek.

---

(210) M 06 01103 **(220) 2006.03.30.**
(731) ROCKWOOL Hungary Szigetelőanyaggyártó és Kereskedelmi Kft., Gógánfa (HU)
(740) Mészárosné Dónusz Katalin, S.B.G. & K. Szabadalmi Ügyvivői Iroda, Budapest
(541) Airrock
(511) 17 Kaucsuk, guttapercha, gumi, azbeszt, csillám és ezek pótanyagai, továbbá az ezen anyagokból készült termékek, amelyek nem tartoznak más osztályokba; sajtolt műanyag ipari célra; tömítő-, kitömő- és szigetelőanyagok; nem fémből készült rugalmas csövek.

19 Nem fém építőanyagok; nem fémből készült merev építési csövek; aszfalt, szurok és bitumen; nem fémből készült hordozható szerkezetek; emlékművek nem fémből.

---

(210) M 06 01104 **(220) 2006.03.30.**
(731) ROCKWOOL Hungary Szigetelőanyaggyártó és Kereskedelmi Kft., Gógánfa (HU)
(740) Mészárosné Dónusz Katalin, S.B.G. & K. Szabadalmi Ügyvivői Iroda, Budapest
(541) Fixrock
(511) 17 Kaucsuk, guttapercha, gumi, azbeszt, csillám és ezek pótanyagai, továbbá az ezen anyagokból készült termékek, amelyek nem tartoznak más osztályokba; sajtolt műanyag ipari célra; tömítő-, kitömő- és szigetelőanyagok; nem fémből készült rugalmas csövek.

19 Nem fém építőanyagok; nem fémből készült merev építési csövek; aszfalt, szurok és bitumen; nem fémből készült hordozható szerkezetek; emlékművek nem fémből.

---

(210) M 06 01105 **(220) 2006.03.30.**
(731) ROCKWOOL Hungary Szigetelőanyaggyártó és Kereskedelmi Kft., Gógánfa (HU)
(740) Mészárosné Dónusz Katalin, S.B.G. & K. Szabadalmi Ügyvivői Iroda, Budapest
(541) RTD
(511) 17 Kaucsuk, guttapercha, gumi, azbeszt, csillám és ezek pótanyagai, továbbá az ezen anyagokból készült termékek, amelyek nem tartoznak más osztályokba; sajtolt műanyag ipari célra; tömítő-, kitömő- és szigetelőanyagok; nem fémből készült rugalmas csövek.

19 Nem fém építőanyagok; nem fémből készült merev építési csövek; aszfalt, szurok és bitumen; nem fémből készült hordozható szerkezetek; emlékművek nem fémből.

---

(210) M 06 01106 **(220) 2006.03.30.**
(731) ROCKWOOL Hungary Szigetelőanyaggyártó és Kereskedelmi Kft., Gógánfa (HU)
(740) Mészárosné Dónusz Katalin, S.B.G. & K. Szabadalmi Ügyvivői Iroda, Budapest
(541) RBM
(511) 17 Kaucsuk, guttapercha, gumi, azbeszt, csillám és ezek pótanyagai, továbbá az ezen anyagokból készült termékek, amelyek nem tartoznak más osztályokba; sajtolt műanyag ipari célra; tömítő-, kitömő- és szigetelőanyagok; nem fémből készült rugalmas csövek.

19 Nem fém építőanyagok; nem fémből készült merev építési csövek; aszfalt, szurok és bitumen; nem fémből készült hordozható szerkezetek; emlékművek nem fémből.

---

(210) M 06 01107 **(220) 2006.03.30.**
(731) ROCKWOOL Hungary Szigetelőanyaggyártó és Kereskedelmi Kft., Gógánfa (HU)
(740) Mészárosné Dónusz Katalin, S.B.G. & K. Szabadalmi Ügyvivői Iroda, Budapest
(541) RP-PL
(511) 17 Kaucsuk, guttapercha, gumi, azbeszt, csillám és ezek pótanyagai, továbbá az ezen anyagokból készült termékek, amelyek nem tartoznak más osztályokba; sajtolt műanyag ipari célra; tömítő-, kitömő- és szigetelőanyagok; nem fémből készült rugalmas csövek.

19 Nem fém építőanyagok; nem fémből készült merev építési csövek; aszfalt, szurok és bitumen; nem fémből készült hordozható szerkezetek; emlékművek nem fémből.

---

(210) M 06 01108 **(220) 2006.03.30.**
(731) ROCKWOOL Hungary Szigetelőanyaggyártó és Kereskedelmi Kft., Gógánfa (HU)
(740) Mészárosné Dónusz Katalin, S.B.G. & K. Szabadalmi Ügyvivői Iroda, Budapest
(541) RP-PT
(511) 17 Kaucsuk, guttapercha, gumi, azbeszt, csillám és ezek pótanyagai, továbbá az ezen anyagokból készült termékek, amelyek nem tartoznak más osztályokba; sajtolt műanyag ipari célra; tömítő-, kitömő- és szigetelőanyagok; nem fémből készült rugalmas csövek.

19 Nem fém építőanyagok; nem fémből készült merev építési csövek; aszfalt, szurok és bitumen; nem fémből készült hordozható szerkezetek; emlékművek nem fémből.

---

(210) M 06 01109 **(220) 2006.03.30.**
(731) Novartis AG, Basel (CH)
(740) ifj. Szentpéteri Ádám, S.B.G. & K. Budapesti Nemzetközi Szabadalmi Iroda, Budapest
(541) EFEXIVA
(511) 5 Gyógyszerészeti készítmények humán használatra.

---

(210) M 06 01314 **(220) 2006.04.14.**
(731) PICK SZEGED Szalámigyár és Húsüzem Zrt., Szeged (HU)
(546)

(511) 29 Húskészítmények, ezen belül szalámi.

---

(210) M 06 01315 **(220) 2006.04.14.**
(731) PICK SZEGED Szalámigyár és Húsüzem Zrt., Szeged (HU)
(546)

(511) 29 Húskészítmények, ezen belül szalámi.

---

(210) M 06 01316 **(220) 2006.04.14.**
(731) PICK SZEGED Szalámigyár és Húsüzem Zrt., Szeged (HU)
(546)

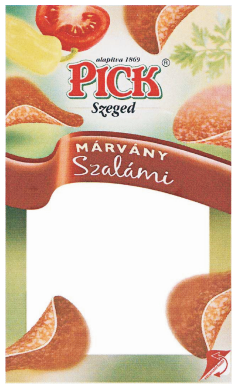

(511) 29 Húskészítmények, ezen belül szalámi.

---

(210) M 06 01347 **(220) 2006.04.18.**
(731) Johnson & Johnson, New Brunswick, New Jersey (US)
(740) dr. Szigeti Éva, DANUBIA Szabadalmi és Védjegy Iroda Kft., Budapest
(541) ICY SPEARMINT
(511) 21 Fogselymek.

---

(210) M 06 01325 **(220) 2006.04.14.**
(731) Szabó Tibor, Szigetszentmiklós (HU)
(740) dr. Sóvári Miklós, DANUBIA Szabadalmi és Védjegy Iroda Kft., Budapest
(546) RELAXINFRA
(511) 10 Masszírozó készülékek/berendezések, különösen masszírozóágyak, görgős masszírozógép; narancsbőr kezelésére szolgáló készülékek.

11 Szaunakészülékek/berendezések, infraszaunák; szolárium-berendezések, napágyak.

---

(210) M 06 01348 **(220) 2006.04.18.**
(731) Johnson & Johnson, New Brunswick, New Jersey (US)
(740) dr. Szigeti Éva, DANUBIA Szabadalmi és Védjegy Iroda Kft., Budapest
(541) ICY PEPPERMINT
(511) 21 Fogselymek.

---

(210) M 06 01351 **(220) 2006.04.18.**
(731) Virtual Playground Kft., Hódmezővásárhely (HU)
(740) dr. Molnár Alexandra, Dr. Molnár Alexandra Ügyvédi Iroda, Budapest
(541) CHAT
(511) 45 Mások által egyéni igényeknek megfelelően nyújtott személyes és társadalmi jellegű szolgáltatások; biztonsági szolgáltatások személyek és vagyontárgyak védelmére.

---

(210) M 06 01719 **(220) 2006.05.17.**
(731) Cape Clear Aviation Kft., Budapest (HU)
(740) dr. Horváth Gábor, Dr. Horváth Gábor Ügyvédi Iroda, Budapest
(541) FLYMagazin, a légitárs
(511) 16 Papír, karton és ezen anyagokból készült termékek, amelyek nem tartoznak más osztályokba; nyomdaipari termékek; könyvkötészeti anyagok; fényképek; papíripari cikkek, papíripari vagy háztartási ragasztóanyagok; anyagok művészek részére; ecsetek; írógépek és irodai cikkek (bútorok kivételével); tanítási és oktatási anyagok (készülékek kivételével); csomagolásra szolgáló műanyagok (amelyek nem tartoznak más osztályokba); nyomdabetűk; klisék.

---

(210) M 06 01720 **(220) 2006.05.17.**
(731) Gruber Péter, Göd (HU)
(541) TWINNER
(511) 30 Kávé, tea, kakaó, cukor, csokoládé, cukorka, nyalóka; péksütemények és cukrászsütemények; fagylaltok, jégkrémek; méz; rágógumi.

---

(210) M 06 01721 **(220) 2006.05.17.**
(731) Herb-Pharma AG, Lüchingen (CH)
(740) dr. Kálmán János, Kálmán, Szilasi, Sárközy és Társai Ügyvédi Iroda, Budapest
(541) BOTOCEUTICAL
(511) 3 Fehérítőkészítmények és egyéb, mosásra szolgáló anyagok; tisztító-, fényesítő-, súroló- és csiszolószerek; szappanok; illatszerek, illóolajok, kozmetikai cikkek, hajmosó szerek; fogkrémek.

---

(210) M 06 01722 **(220) 2006.05.17.**
(731) Dalessa Építőipari Kft., Budapest (HU)
(740) dr. Halász Gábor, Halász Gábor Ügyvédi Iroda, Budapest
(546) mobileweb
(511) 9 Tudományos célra szolgáló, tengerészeti, földmérő, villamos, fényképészeti, mozgóképi, optikai, súlymérő, egyéb mérő-, jelző-, ellenőrző (felügyeleti), életmentő és oktatóberendezések és felszerelések; hangok vagy képek rögzítésére, továbbítására, másolására szolgáló készülékek; mágneses adathordozók, hanglemezek; automata elosztóberendezések és szerkezetek érmebedobással működő készülékekhez; regiszteres pénztárgépek, számológépek, adatfeldolgozó berendezések és számítógépek; tűzoltó készülékek.

35 Reklámozás; kereskedelmi ügyletek; kereskedelmi adminisztráció; irodai munkák.

---

(210) M 06 01724 **(220) 2006.05.17.**
(731) dr. Serfőző Henrik, Budapest (HU)
(546) v4orchestra
(511) 41 Nevelés; szakmai képzés; szórakoztatás; sport- és kulturális tevékenységek.

---

(210) M 06 01726 **(220) 2006.05.17.**
(731) Magistral Young Termelő, Kereskedelmi és Szolgáltató Korlátolt Felelősségű Társaság, Gyál (HU)
(740) dr. Hámori Ágnes ügyvéd, Budapest
(546) MAGISTRAL®
(511) 25 Ruházati cikkek.

---

(210) M 06 01728 **(220) 2006.06.02.**
(731) Raiffeisen Ingatlan Alap, Budapest (HU)
(541) BCW Office Building
(511) 36 Ingatlankezelés.

---

(210) M 06 01729 **(220) 2006.06.02.**
(731) Raiffeisen Ingatlan Alap, Budapest (HU)
(546) Raiffeisen ALAPOK BCW IRODAHÁZ
(511) 36 Ingatlankezelés.

---

(210) M 06 01730 **(220) 2006.06.02.**
(731) Raiffeisen Ingatlan Alap, Budapest (HU)
(546)

(511) 36 Ingatlankezelés.

---

(210) M 06 01731 **(220) 2006.05.17.**
(731) Mu Shi Hungary Kft., Budapest (HU)
(740) Majorcki István, Budapest
(546)

(511) 25 Ruházati cikkek, cipők, kalapáruk.

---

(210) M 06 01735 **(220) 2006.05.17.**
(731) Sheraldo Ventures Ltd., Nicosia (CY)
(740) dr. Kovári Zoltán, ADVOPATENT Szabadalmi és Védjegy Iroda, Budapest
(546)

(511) 35 Ruhák, ruházati cikkek, sportfelszerelések, eszközök háztartási és konyhai célokra, edények háztartási és konyhai célokra, tartályok háztartási és konyhai célokra, elektromos gépek és berendezések, számítástechnikai hardver, bútorok, ékszerek, játékok, játékszerek, háztartási vegyi áruk és élelmiszerek kiskereskedelme; segítségnyújtás kereskedelmi vállalkozás működésében vagy vezetésében; kereskedelmi ügyletek; reklámozás.

36 Ingatlanügyletek, különösen ingatlanhasznosítás, ingatlanfejlesztés és ingatlankezelés; pénzügyi szolgáltatások.

41 Nevelés; szakmai képzés; szórakoztatás; sport- és kulturális tevékenységek.

43 Vendéglátás (élelmezés).

44 Orvosi szolgáltatások; állatgyógyászati szolgáltatások; higiéniai és szépségápolási szolgáltatások emberek és állatok részére.

---

(210) M 06 01889 **(220) 2006.05.29.**
(731) Millennium & Copthorne International Limited, Singapore-i cég, Singapore (SG)
(740) dr. Gödölle István, Gödölle, Kékes, Mészáros & Szabó Szabadalmi és Védjegy Iroda, Budapest
(546)

LENG'S MILLENNIUM

(511) 35 Szállodákkal, motelekkel és egyéb ideiglenes szálláshelyekkel, beleértve a szolgáltatásokkal járó apartmanokat és apartmanszállodákat, kapcsolatos üzletvezetés; ideiglenes szálláshelyekkel, beleértve a szállodákat, moteleket, szolgáltatásokkal járó apartmanokat és apartmanszállodákat, kapcsolatos közönzésszolgálat; ideiglenes szálláshelyekkel beleértve a szállodákat, moteleket, szolgáltatásokkal járó apartmanokat és apartmanszállodákat, kapcsolatos értékesítési és marketingtevékenység, beleértve eme szolgáltatások interneten és egyéb globális számítógépes hálózatokon keresztül történő hirdetését és reklámozását.

43 Ideiglenes szállásadási szolgáltatások, ideiglenes szálláshelyek bérbeadása; vendéglátóipar (étel és ital); összejövetelekhez helyiségek béérbeadása; éttermek, kávéházak; ideiglenes szálláshelyfoglalások; átmeneti lakhatási lehetőség biztosítása; szolgáltatásokkal járó apartmanok biztosítása; szállodai szolgáltatások.

---

(210) M 06 01890 **(220) 2006.05.29.**
(731) Kusper Zsolt, Budapest (HU)
(546)

(511) 43 Vendéglátási (élelmezési) szolgáltatások; ideiglenes szállásadás.

---

(210) M 06 01891 **(220) 2006.05.29.**
(731) Aki Habara Electric Corporation Pte Ltd, Singapore (SG)
(740) dr. Szigeti Éva, DANUBIA Szabadalmi és Védjegy Iroda Kft., Budapest
(541) AKIRA
(511) 12 Gépkocsik; motorkerékpárok (összkerék-meghajtású); szállítótriciklik; triciklik; motorok kerékpárokhoz; motorok szárazföldi járművekhez; gyermekkocsik (gyermekszállítók); biciklik; biciklikeretek és kormányok; csengők biciklikhez és kerékpárokhoz; burkolatok gyermekkocsikhoz; fedelek babakocsikhoz; biztonsági gyermekülések (járművekhez); babakocsik; burkolatok babakocsikhoz; napellenzők járművekhez; biztonsági jelzőberendezések járművekhez; az említett termékek részei és tartozékai.

---

(210) M 06 01892 **(220) 2006.05.29.**
(731) Development Center for Teaching Chinese as a Foreign Language of the Ministry of Education P.R.C., Beijing (CN)
(740) dr. Szigeti Éva, DANUBIA Szabadalmi és Védjegy Iroda Kft., Budapest
(546)

(511) 41 Oktatási jellegű vizsgáztatás; szakiskolák (oktatás); tanítás, nevelés, oktatási szolgáltatások, képzési szolgáltatások, oktatással kapcsolatos tájékoztatás, eszmecserék szervezése és lefolytatása, kulturális vagy oktatási célú kiállítások szervezése, könyvek kiadása, elektronikus könyvek és újságok online közzététele, videoszalagok kiadása, rádió- és televízióprogramok készítése.

---

(210) M 06 01893 **(220) 2006.05.29.**
(731) Development Center for Teaching Chinese as a Foreign Language of the Ministry of Education P.R.C., Beijing (CN)
(740) dr. Szigeti Éva, DANUBIA Szabadalmi és Védjegy Iroda Kft., Budapest

(546) 孔子课堂 Confucius Classroom

(511) 41 Oktatási jellegű vizsgáztatás; szakiskolák (oktatás); tanítás, nevelés, oktatási szolgáltatások, képzési szolgáltatások, oktatással kapcsolatos tájékoztatás, eszmecserék szervezése és lefolytatása, kulturális vagy oktatási célú kiállítások szervezése, könyvek kiadása, elektronikus könyvek és újságok online közzététele, videoszalagok kiadása, rádió- és televízióprogramok készítése.

---

(210) M 06 01894 **(220) 2006.05.29.**

(731) Zentiva, a.s., Praha 10-Dolni Mecholupy (CZ)

(740) ifj. Szentpéteri Ádám, S.B.G. & K. Szabadalmi Ügyvivői Iroda, Budapest

(541) TERVALON

(511) 5 Gyógyszerek, gyógyszerkészítmények humán alkalmazásra.

---

(210) M 06 01900 **(220) 2006.05.30.**

(731) Régió Média Network Kft., Budapest (HU)

(541) EZÜSTBLOKK

(511) 35 Reklámozás; kereskedelmi ügyletek; kereskedelmi adminisztráció; irodai munkák.

---

(210) M 06 01902 **(220) 2006.05.30.**

(731) Inform Média Kft., Debrecen (HU)

(740) dr. Szentjóbi Zoltán, Dr. Szentjóbi Ügyvédi Iroda, Debrecen

(546)

JÁRMŰBEN VEZETŐK VAGYUNK

szuperauto.hu

Az ország legfrissebb autópiaca

(511) 16 Nyomtatványok, újságok, folyóiratok.

35 Reklámozás.

---

(210) M 06 01903 **(220) 2006.05.30.**

(731) V Contact Import-Export Kft., Szada (HU)

(541) STAMFORD

(511) 30 Tea, só, cukor, kávé, fűszerek, kakaó, csokoládé.

---

(210) M 06 01908 **(220) 2006.05.30.**

(731) Fa-Fantázia Kft., Nyíregyháza (HU)

(541) vyva

(511) 20 Asztallapok; asztalok; bútorajtók; bútorok; bútorpolcok; bútorszerelvények (nem fémből); faszerkezetek bútorokhoz; fiókok; iratgyűjtő polcok (bútorok); íróasztalok; irodabútorok; írópolcok; kartotékszekrények; kis íróasztalok, szekreterek; komódok, fiókos szekrények; könyvespolcok; könyvtartók /bútorzat/; munkapadok, munkaasztalok; polcok (bútorok); pultok (asztalok); szekrények.

---

(210) M 06 01909 **(220) 2006.06.16.**

(731) Binder Róbert, Budapest (HU)

(546)

bIN dER

B I Z S U

(511) 14 Bizsu (ékszerek).

---

(210) M 06 01554 **(220) 2006.05.05.**

(731) PEAKSTON Kereskedelmi Korlátolt Felelősségű Társaság, Budapest (HU); Peak Kereskedelmi és Szolgáltató Korlátolt Felelősségű Társaság, Budapest (HU)

(740) dr. Horváth Péter ügyvéd, Budapest

(541) KVARCTEXT

(511) 1 Ipari, tudományos, fényképészeti, mezőgazdasági, kertészeti, erdészeti vegyi termékek; feldolgozatlan műgyanták, feldolgozatlan műanyagok; trágyák; vegyi tűzoltó szerek; fémek edzésére és hegesztésére szolgáló készítmények; élelmiszerek tartósítására szolgáló vegyi anyagok; cserzőanyagok; ipari rendeltetésű ragasztóanyagok.

2 Festékek, kencék, lakkok; rozsdagátló és fakonzerváló szerek; festőanyagok; maróanyagok; nyers természetes gyanták; fémlapok és fémporok festők, dekorátorok, nyomdászok és képzőművészek részére.

19 Nem fém építőanyagok; nem fémből készült merev építési csövek; aszfalt, szurok és bitumen; nem fémből készült hordozható szerkezetek; emlékművek nem fémből.

---

(210) M 06 01555 **(220) 2006.05.05.**

(731) PEAKSTON Kereskedelmi Korlátolt Felelősségű Társaság, Budapest (HU); Peak Kereskedelmi és Szolgáltató Korlátolt Felelősségű Társaság, Budapest (HU)

(740) dr. Horváth Péter ügyvéd, Budapest

(541) SPRAYTEX

(511) 1 Ipari, tudományos, fényképészeti, mezőgazdasági, kertészeti, erdészeti vegyi termékek; feldolgozatlan műgyanták, feldolgozatlan műanyagok; trágyák; vegyi tűzoltó szerek; fémek edzésére és hegesztésére szolgáló készítmények; élelmiszerek tartósítására szolgáló vegyi anyagok; cserzőanyagok; ipari rendeltetésű ragasztóanyagok.

2 Festékek, kencék, lakkok; rozsdagátló és fakonzerváló szerek; festőanyagok; maróanyagok; nyers természetes gyanták; fémlapok és fémporok festők, dekorátorok, nyomdászok és képzőművészek részére.

19 Nem fém építőanyagok; nem fémből készült merev építési csövek; aszfalt, szurok és bitumen; nem fémből készült hordozható szerkezetek; emlékművek nem fémből.

---

(210) M 06 01557 **(220) 2006.05.05.**

(731) PEAKSTON Kereskedelmi Korlátolt Felelősségű Társaság, Budapest (HU); Peak Kereskedelmi és Szolgáltató Korlátolt Felelősségű Társaság, Budapest (HU)

(740) dr. Horváth Péter ügyvéd, Budapest

(541) SAGRE

(511) 1 Ipari, tudományos, fényképészeti, mezőgazdasági, kertészeti, erdészeti vegyi termékek; feldolgozatlan műgyanták, feldolgozatlan műanyagok; trágyák; vegyi tűzoltó szerek; fémek edzésére és hegesztésére szolgáló készítmények; élelmiszerek tartósítására szolgáló vegyi anyagok; cserzőanyagok; ipari rendeltetésű ragasztóanyagok.

2 Festékek, kencék, lakkok; rozsdagátló és fakonzerváló szerek; festőanyagok; maróanyagok; nyers természetes gyanták; fémlapok és fémporok festők, dekorátorok, nyomdászok és képzőművészek részére.

19 Nem fém építőanyagok; nem fémből készült merev építési csövek; aszfalt, szurok és bitumen; nem fémből készült hordozható szerkezetek; emlékművek nem fémből.

---

(210) M 06 01558 **(220) 2006.05.05.**

(731) PEAKSTON Kereskedelmi Korlátolt Felelősségű Társaság, Budapest (HU); Peak Kereskedelmi és Szolgáltató Korlátolt Felelősségű Társaság, Budapest (HU)

(740) dr. Horváth Péter ügyvéd, Budapest

(541) PEAKSEAL

(511) 1 Ipari, tudományos, fényképészeti, mezőgazdasági, kertészeti, erdészeti vegyi termékek; feldolgozatlan műgyanták, feldolgozatlan műanyagok; trágyák; vegyi tűzoltó szerek; fémek edzésére és hegesztésére szolgáló készítmények; élelmiszerek tartósítására szolgáló vegyi anyagok; cserzőanyagok; ipari rendeltetésű ragasztóanyagok.

2 Festékek, kencék, lakkok; rozsdagátló és fakonzerváló szerek; festőanyagok; maróanyagok; nyers természetes gyanták; fémlapok és fémporok festők, dekorátorok, nyomdászok és képzőművészek részére.

19 Nem fém építőanyagok; nem fémből készült merev építési csövek; aszfalt, szurok és bitumen; nem fémből készült hordozható szerkezetek; emlékművek nem fémből.

---

(210) M 06 01560 **(220) 2006.05.05.**

(731) PEAKSTON Kereskedelmi Korlátolt Felelősségű Társaság, Budapest (HU); Peak Kereskedelmi és Szolgáltató Korlátolt Felelősségű Társaság, Budapest (HU)

(740) dr. Horváth Péter ügyvéd, Budapest

(541) GRAFIATO

(511) 1 Ipari, tudományos, fényképészeti, mezőgazdasági, kertészeti, erdészeti vegyi termékek; feldolgozatlan műgyanták, feldolgozatlan műanyagok; trágyák; vegyi tűzoltó szerek; fémek edzésére és hegesztésére szolgáló készítmények; élelmiszerek tartósítására szolgáló vegyi anyagok; cserzőanyagok; ipari rendeltetésű ragasztóanyagok.

2 Festékek, kencék, lakkok; rozsdagátló és fakonzerváló szerek; festőanyagok; maróanyagok; nyers természetes gyanták; fémlapok és fémporok festők, dekorátorok, nyomdászok és képzőművészek részére.

19 Nem fém építőanyagok; nem fémből készült merev építési csövek; aszfalt, szurok és bitumen; nem fémből készült hordozható szerkezetek; emlékművek nem fémből.

---

(210) M 06 01561 **(220) 2006.05.05.**

(731) PEAKSTON Kereskedelmi Korlátolt Felelősségű Társaság, Budapest (HU); Peak Kereskedelmi és Szolgáltató Korlátolt Felelősségű Társaság, Budapest (HU)

(740) dr. Horváth Péter ügyvéd, Budapest

(541) SANDTEX

(511) 1 Ipari, tudományos, fényképészeti, mezőgazdasági, kertészeti, erdészeti vegyi termékek; feldolgozatlan műgyanták, feldolgozatlan műanyagok; trágyák; vegyi tűzoltó szerek; fémek edzésére és hegesztésére szolgáló készítmények; élelmiszerek tartósítására szolgáló vegyi anyagok; cserzőanyagok; ipari rendeltetésű ragasztóanyagok.

2 Festékek, kencék, lakkok; rozsdagátló és fakonzerváló szerek; festőanyagok; maróanyagok; nyers természetes gyanták; fémlapok és fémporok festők, dekorátorok, nyomdászok és képzőművészek részére.

19 Nem fém építőanyagok; nem fémből készült merev építési csövek; aszfalt, szurok és bitumen; nem fémből készült hordozható szerkezetek; emlékművek nem fémből.

---

(210) M 06 01564 **(220) 2006.05.05.**

(731) CORVUS DESIGN REKLÁMÜGYNÖKSÉG Kft., Budapest (HU)

(541) ORIENTCARE ELSŐ PESTI REKREÁCIÓS SZALON

(511) 44 Orvosi szolgáltatások; állatgyógyászati szolgáltatások; higiéniai és szépségápolási szolgáltatások emberek és állatok részére.

---

(210) M 06 01566 **(220) 2006.05.05.**

(731) Győri Keksz Kft., Győr (HU)

(740) dr. Szöllősi Adél, Győri Keksz Kft., Győr

(541) TEJBEJÓ

(511) 30 Cukorkaáruk, mentacukorkák, zselék, pralinék, kétszersültek, kekszek, mézeskalácsok, piskóták, aprósütemények, teasütemények, linzerek, ostyaféleségek, cukrászsütemények, gabonaféléből készült élelmiszer-ipari termékek, sós kekszek, csokoládé, kakaós termékek, müzliszeletek.

---

(210) M 06 01569 **(220) 2006.05.05.**

(731) Mars, Incorporated, Mc.Lean, Virginia (US)

(740) dr. Jambrik Gergely, Oppenheim és Társai Freshfields Bruckhaus Deringer Ügyvédi Iroda, Budapest

(541) INDULJON JÓÍZŰEN A NAP!

(511) 30 Kávé és kávépótlók; tea, kakaó, ivócsokoládé; cukor, rizs, tápióka, szágó; gabonából készített liszt és egyéb készítmények; kenyér, keksz, sütemény, tésztafélék, csokoládé és cukrászsütemények; jég, fagylaltok; méz, melaszszirup; só, mustár; ecet, fűszeres mártások; fűszerek; elsősorban a fent említett árukból fogyasztási célra készített termékek.

---

(210) M 06 01570 **(220) 2006.05.05.**

(731) Wágner Rózsa, Budapest (HU); Pósa Árpád, Budapest (HU)

(546)

(511) 16 Magazinok, revük (időszaki lapok).

---

(210) M 06 01571 **(220) 2006.05.05.**

(731) Amal Kft., Budapest (HU)

(546)

(511) 25 Ruházati cikkek (beleértve a csizmákat, a cipőket és a papucsokat is).

---

(210) M 06 01580 **(220) 2006.05.05.**

(731) Próbafülke Kereskedelmi, Szolgáltató és Produkciós Bt., Budapest (HU)

(541) TV TAXI

(511) 41 Nevelés; szakmai képzés; szórakoztatás; sport- és kulturális tevékenységek (televíziós szórakoztatás, televíziós műsorok készítése).

---

(210) M 06 01581 **(220) 2006.05.05.**

(731) Próbafülke Kereskedelmi, Szolgáltató és Produkciós Bt., Budapest (HU)

(541) TAXI TV

(511) 41 Nevelés; szakmai képzés; szórakoztatás; sport- és kulturális tevékenységek (televíziós szórakoztatás, televíziós műsorok készítése).

---

(210) M 06 00902 **(220) 2006.03.17.**

(731) Büki Üdítő Kft., Budapest (HU)

(740) dr. Gayer Gyula ügyvéd, Gayer és Társai Ügyvédi Iroda, Budapest

(546)

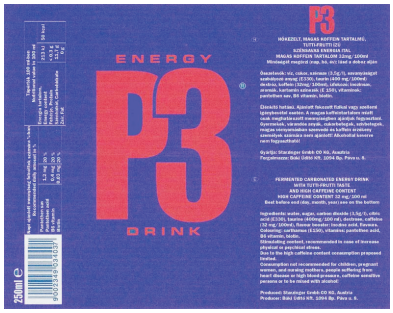

(511) 32 Alkoholmentes italok.

---

(210) M 06 01406 **(220) 2006.04.25.**

(731) GRAVÍR EXPRESSZ Kft., Budapest (HU)

(541) GRAVÍR EXPRESSZ

(511) 35 Kereskedelmi ügyletek.

40 Anyagmegmunkálás.

---

(210) M 06 01856 **(220) 2006.05.26.**

(731) Corvus Design Reklámügynökség Kft., Budapest (HU)

(541) FÉNYPONT RÁBALUX PARTNERHALÓZAT

(511) 11 Világító-, fűtő-, gőzfejlesztő, főző-, hűtő-, szárító-, szellőztető-, vízszolgáltató és egészségügyi berendezések.

35 Reklámozás; kereskedelmi ügyletek; kereskedelmi adminisztráció; irodai munkák.

---

(210) M 06 00907 **(220) 2006.03.17.**

(731) E.ON AG, Düsseldorf (DE)

(740) dr. Szamosi Katalin, S.B.G. & K. Budapesti Ügyvédi Iroda, Budapest

(546)

e·on | Földgáz Regulated Trade

(511) 4 Tüzelőanyagok (beleértve a motorbenzineket) és világítóanyagok; különösen földgáz.

35 Marketing; gazdasági és reklámcélú kiállítások és vásárok, beszerzési szolgáltatások harmadik fél részére az energiaszektorban; közönségszolgálat; reklám szponzorálás formájában; reklámszövegek közzététele; vezetékes energia, különösen földgáz szállítására, valamint vezetékhálózaton történő szállítási szolgáltatásokra vonatkozó szerződések közvetítése; adatgyűjtés számítógépes adatbázisokból, különösen az energiaszektor vonatkozásában.

37 Építőipar, különösen energiaszállító és -tároló berendezések, különösen gázellátó hálózatok és gáztárolók építése; javítási szolgáltatások, különösen energiaszállító és -tároló berendezések, különösen gázellátó hálózatok és gáztárolók javítási és karbantartási munkái.

39 Szállítás, verzetékes energia, különösen földgáz szállítása, továbbítása és elosztása; gáz, különösen földgáz tárolása.

40 Földgáz előkészítése.

---

(210) M 06 00908 **(220) 2006.03.17.**

(731) E.ON AG, Düsseldorf (DE)

(740) dr. Szamosi Katalin, S.B.G. & K. Budapesti Ügyvédi Iroda, Budapest

(546)

e·on | Földgáz Storage

(511) 4 Tüzelőanyagok (beleértve a motorbenzineket) és világítóanyagok; különösen földgáz.

35 Marketing; gazdasági és reklámcélú kiállítások és vásárok, beszerzési szolgáltatások harmadik fél részére az energiaszektorban; közönségszolgálat; reklám szponzorálás formájában; reklámszövegek közzététele; vezetékes energia, különösen földgáz szállítására, valamint vezetékhálózaton történő szállítási szolgáltatásokra vonatkozó szerződések közvetítése; adatgyűjtés számítógépes adatbázisokból, különösen az energiaszektor vonatkozásában.

37 Építőipar, különösen energiaszállító és -tároló berendezések, különösen gázellátó hálózatok és gáztárolók építése; javítási szolgáltatások, különösen energiaszállító és -tároló berendezések, különösen gázellátó hálózatok és gáztárolók javítási és karbantartási munkái.

39 Szállítás, vezetékes energia, különösen földgáz szállítása, továbbítása és elosztása; gáz, különösen földgáz tárolása.

40 Földgáz előkészítése.

---

(210) M 06 00909 **(220) 2006.03.17.**

(731) E.ON AG, Düsseldorf (DE)

(740) dr. Szamosi Katalin, S.B.G. & K. Budapesti Ügyvédi Iroda, Budapest

(546)

e·on | Földgáz Trade

(511) 4 Tüzelőanyagok (beleértve a motorbenzineket) és világítóanyagok; különösen földgáz.

35 Marketing; gazdasági és reklámcélú kiállítások és vásárok, beszerzési szolgáltatások harmadik fél részére az energiaszektorban; közönségszolgálat; reklám szponzorálás formájában; reklámszövegek közzététele; vezetékes energia, különösen földgáz szállítására, valamint vezetékhálózaton történő szállítási szolgáltatásokra vonatkozó szerződések közvetítése; adatgyűjtés számítógépes adatbázisokból, különösen az energiaszektor vonatkozásában.

37 Építőipar, különösen energiaszállító és -tároló berendezések, különösen gázellátó hálózatok és gáztárolók építése; javítási szolgáltatások, különösen energiaszállító és -tároló berendezések, különösen gázellátó hálózatok és gáztárolók javítási és karbantartási munkái.

39 Szállítás, vezetékes energia, különösen földgáz szállítása, továbbítása és elosztása; gáz, különösen földgáz tárolása.

40 Földgáz előkészítése.

---

(210) M 06 00910 **(220) 2006.03.20.**

(731) GO-YET Kft., Budapest (HU)

(546)

NauRo

(511) 25 Ruházat, lábbelik.

---

(210) M 06 00911 **(220) 2006.03.20.**

(731) GO-YET Kft., Budapest (HU)

(546)

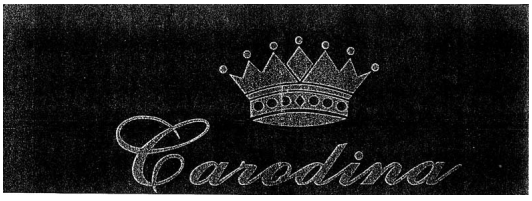

(511) 25 Ruházat, lábbelik.

(210) M 06 01119 **(220) 2006.03.31.**
(731) GRAPH-ART Korlátolt Felelősségű Társaság, Debrecen (HU)
(740) dr. Gulyás Ildikó ügyvéd, Debrecen
(541) GRAPH-ART
(511) 9 CD-ROM-(kompakt)lemezek.

16 Csomagolópapír; fedelek, kötések, borítók (papíráruk); folyóiratok; füzetek; grafikai nyomatok; grafikus ábrázolások; iskolaszerek (papírból); képregények; könyvecskék, füzetek; könyvek; könyvjelzők; levelezőlapok; levélpapír; naptárak; naptárak letéphető lapokkal, efemeridák; noteszok; oktatási eszközök (a készülékek kivételével); plakátok, falragaszok papírból vagy a kartonból; poszterek; transzparensek (papíráruk); újságok.

28 Játékkártyák; játékszerek; táblajátékok; társasjátékok; trükkös játékok.

35 Reklámozás.

41 Könyvkiadás; oktatás; sportversenyek rendezése; versenyek szervezése (oktatás vagy szórakoztatás).

---

(210) M 06 01121 **(220) 2006.03.31.**
(731) McDonald's International Property Company, Ltd., Wilmington, Delaware (US)
(740) dr. Gödölle Tamás, Bogsch & Partners Ügyvédi Iroda, Budapest
(541) MCREGGELI
(511) 43 Vendéglátási szolgáltatások, különösen: gyorséttermek, fogyasztásra előkészített ételek és italok árusításával/nyújtásával kapcsolatos éttermek és egyéb berendezések létesítmények működtetéséhez kapcsolódó szolgáltatások; hazavitelre szánt ételek elkészítése és kínálása.

---

(210) M 06 01124 **(220) 2006.03.31.**
(731) Károly Róbert Főiskola, Gyöngyös (HU)
(740) dr. Nagy Béla, Kompolt
(541) VERKO
(511) 31 Mezőgazdasági, kertészeti, erdészeti termékek és magok, amelyek nem tartoznak más osztályokba; élő állatok; friss gyümölcsök és zöldségek; vetőmagok, élő növények és virágok; tápanyagok állatok számára; maláta.

---

(210) M 06 01125 **(220) 2006.03.31.**
(731) Károly Róbert Főiskola, Gyöngyös (HU)
(740) dr. Nagy Béla, Kompolt
(541) TARNA
(511) 31 Mezőgazdasági, kertészeti, erdészeti termékek és magok, amelyek nem tartoznak más osztályokba; élő állatok; friss gyümölcsök és zöldségek; vetőmagok, élő növények és virágok; tápanyagok állatok számára; maláta.

---

(210) M 06 01126 **(220) 2006.03.31.**
(731) ANTIK RÉTES Kft., Újszentiván (HU)
(740) dr. Antolik Marianna, Budapest
(546)

(511) 30 Péksütemények, cukrászsütemények, liszt alapú ételek, süteményekhez tészták.

---

(210) M 06 00855 **(220) 2006.03.13.**
(731) Ámon Henriette, Budapest (HU)
(546)

(511) 41 Nevelés; szakmai képzés; szórakoztatás; sport- és kulturális tevékenységek.

---

(210) M 06 01937 **(220) 2006.05.31.**
(731) dr. Gállné Gróh Ilona, Szekszárd (HU)
(541) Ringató foglalkozás
(511) 41 Oktatás.

---

(210) M 06 01938 **(220) 2006.05.31.**
(731) BÁMA-PRESS Kereskedelmi és Szolgáltató Bt., Pécs (HU)
(546)

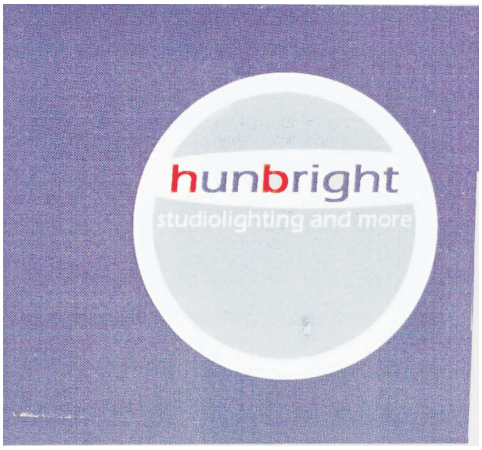

(511) 9 Tudományos célra szolgáló, tengerészeti, földmérő, villamos, fényképészeti, mozgóképi, optikai, súlymérő, egyéb mérő-, jelző-, ellenőrző (felügyeleti), életmentő és oktatóberendezések és felszerelések; hangok vagy képek rögzítésére, továbbítására, másolására szolgáló készülékek; mágneses adathordozók, hanglemezek; automata árueloszto berendezések és szerkezetek érmebedobással működő készülékekhez; regiszteres pénztárgépek, számológépek, adatfeldolgozó berendezések és számítógépek; tűzoltó készülékek.

---

(210) M 06 01942 **(220) 2006.05.31.**
(731) Kreatív Investment Befektetési és Pénzügyi Tanácsadó Kft., Érd (HU)
(546)

(511) 43 Vendéglátási (élelmezési) szolgáltatások; ideiglenes szállásadás, bár(szolgáltatás), helyfoglalás szállodákban, rendezvényhez termek kölcsönzése, szálláshely lefoglalása, szállodai szolgáltatások, éttermek.

---

(210) M 06 00792 **(220) 2006.03.08.**
(731) Tápiószentmárton Nagyközség Önkormányzata, Tápiószentmárton (HU)
(740) dr. Gór-Nagy István, Gór-Nagy és Vidoven Ügyvédi Iroda, Cegléd
(541) MÁRTON NAPI NEMZETKÖZI HURKATÖLTŐ FESZTIVÁL, TÁPIÓSZENTMÁRTON
(511) 41 Nevelés; szakmai képzés; szórakoztatás; sport- és kulturális tevékenységek.

---

(210) M 06 00863 **(220) 2006.03.13.**
(731) RF-HOBBY s.r.o, Praha 10 (CZ)
(740) Szabadosová Zaneta, Dunakeszi
(541) LÁTKÉP
(511) 16 Papír, karton és ezen anyagokból készült termékek, amelyek nem tartoznak más osztályokba; nyomdaipari termékek; könyvkötészeti anyagok; fényképek; papíripari cikkek, papíripari vagy háztartási ragasztóanyagok; anyagok művészek részére; ecsetek; írógépek és irodai cikkek (bútorok kivételével); tanítási és oktatási anyagok (készülékek kivételével); csomagolásra szolgáló műanyagok (amelyek nem tartoznak más osztályokba); nyomdabetűk; klisék.

---

(210) M 06 01101 **(220) 2006.03.30.**
(731) ROCKWOOL Hungary Szigetelőanyaggyártó és Kereskedelmi Kft., Gógánfa (HU)
(740) Mészárosné Dónusz Katalin, S.B.G. & K. Szabadalmi Ügyvivői Iroda, Budapest
(541) Piporock
(511) 17 Kaucsuk, guttapercha, gumi, azbeszt, csillám és ezek pótanyagai, továbbá az ezen anyagokból készült termékek, amelyek nem tartoznak más osztályokba; sajtolt műanyag ipari célra; tömítő-, kitömő- és szigetelőanyagok; nem fémből készült rugalmas csövek.

19 Nem fém építőanyagok; nem fémből készült merev építési csövek; aszfalt, szurok és bitumen; nem fémből készült hordozható szerkezetek; emlékművek nem fémből.

---

(210) M 06 01102 **(220) 2006.03.30.**
(731) ROCKWOOL Hungary Szigetelőanyaggyártó és Kereskedelmi Kft., Gógánfa (HU)
(740) Mészárosné Dónusz Katalin, S.B.G. & K. Szabadalmi Ügyvivői Iroda, Budapest
(541) Rollrock
(511) 17 Kaucsuk, guttapercha, gumi, azbeszt, csillám és ezek pótanyagai, továbbá az ezen anyagokból készült termékek, amelyek nem tartoznak más osztályokba; sajtolt műanyag ipari célra; tömítő-, kitömő- és szigetelőanyagok; nem fémből készült rugalmas csövek.

19 Nem fém építőanyagok; nem fémből készült merev építési csövek; aszfalt, szurok és bitumen; nem fémből készült hordozható szerkezetek; emlékművek nem fémből.

---

(210) M 06 01622 **(220) 2006.05.09.**
(731) CP-Invest Ingatlanfejlesztő Korlátolt Felelősségű Társaság, Budapest (HU)
(740) dr. Fodor János, Harmincas Ügyvédi Iroda, Budapest
(546)

(511) 43 Vendéglátási (élelmezési) szolgáltatások; ideiglenes szállásadás.

---

(210) M 06 01116 **(220) 2006.03.31.**
(731) SEBASTIANO SCARPA Cipőgyártó Kereskedelmi Kft., Budapest (HU)
(740) dr. Verasztó Orsolya, Kocsó és Társai Ügyvédi Iroda, Budapest
(546)

(511) 25 Ruházati cikkek, cipők, kalapáruk.

---

(210) M 06 01117 **(220) 2006.03.31.**
(731) SEBASTIANO SCARPA Cipőgyártó Kereskedelmi Kft., Budapest (HU)
(740) dr. Verasztó Orsolya, Kocsó és Társai Ügyvédi Iroda, Budapest
(546)

(511) 25 Ruházati cikkek, cipők, kalapáruk.

---

(210) M 06 01158 **(220) 2006.04.03.**
(731) STADA Arzneimittel AG, Bad Vilbel (DE)
(740) ifj. Szentpéteri Ádám, S.B.G. & K. Budapesti Ügyvédi Iroda, Budapest
(541) STADAZAR
(511) 5 Gyógyszerészeti és állatgyógyászati készítmények; egészségügyi készítmények orvosi célokra; diétás anyagok orvosi használatra, bébiételek; ragtapaszok, sebkötöző anyagok; fogtömő anyagok, fogorvosi viaszok; fertőtlenítőszerek, készítmények kártevők elpusztítására; fungicidek, herbicidek.

---

(210) M 06 01507 **(220) 2006.05.16.**
(731) Debreceni Sportcentrum Kht., Debrecen (HU)
(546)

(511) 16 Borítékok; brosúrák, vékony fűzött könyvek; borítók; formanyomtatványok, űrlapok; hirdetőtáblák; hírlevelek; iratgyűjtők, dossziék; kézikönyvek; levélpapír; matricák; plakátok.

41 Sportlétesítmények üzemeltetése; sportversenyek rendezése.

---

(210) M 06 01510 **(220) 2006.05.02.**
(731) PHILIP MORRIS PRODUCTS S.A., Neuchâtel (CH)
(740) dr. Gödölle Tamás, Bogsch & Partners Ügyvédi Iroda, Budapest

(541) DISCOVER SILVER

(511) 34 Nyers vagy feldolgozott dohány, ideértve szivarok, cigaretták, szivarkák, dohány saját maga által saját részre sodort cigarettához, pipadohány, bagó, tubák/burnót, dohánypótlók és -helyettesítők (nem orvosi célra); dohányzási cikkek, ideértve cigarettapapírok és -csövek, cigarettafilterek, dohánydobozok, cigarettatárcák, hamutartók nem nemesfémből vagy azzal ötvözve vagy borítva; pipák; zsebkészlet cigarettasodráshoz; öngyújtók; gyufák.

---

(210) M 06 01512 **(220) 2006.05.02.**

(731) Sanoma Budapest Kiadói Zrt., Budapest (HU)

(740) Király György, JUREX Iparjogvédelmi Iroda, Budapest

(541) Nők Lapja Novella

(511) 16 Nyomdai termékek, kiadványok, újságok, folyóiratok, képeslapok, évkönyvek, könyvek.

41 Nevelés; szakmai képzés; szórakoztatás; sport- és kulturális tevékenységek.

---

(210) M 06 01781 **(220) 2006.05.22.**

(731) Zwack Unicum Likőripari és Kereskedelmi Rt., Budapest (HU)

(554)

(511) 33 Borok, szeszes italok, likőrök, alkoholtartalmú italok, long-drinkek mézes ízesítéssel (sörök kivételével).

---

(210) M 06 01782 **(220) 2006.05.22.**

(731) Budai Egészségközpont Kft., Budapest (HU)

(740) dr. Kárpáti Katalin ügyvéd, Budapest

(546)

BUDAI EGÉSZSÉGKÖZPONT

„A gondoskodó szakértelem"

(511) 44 Orvosi szolgáltatások, fogorvosi szakellátás, járó betegek és fekvő betegek orvosi ellátása, általános orvosi szakorvosi ellátás; diagnosztizálás, vizsgálat, műtéti beavatkozás, sebészeti konzílium, gyógykezelés, egyéb humán-egészségügyi ellátás, fizikai közérzetet javító szolgáltatások, betegápolási és kórházi szolgáltatások.

---

(210) M 06 01784 **(220) 2006.05.22.**

(731) ABBOTT Laboratories, Abbot Park, Illinois (US)

(740) Kovári György, ADVOPATENT Szabadalmi és Védjegy Iroda, Budapest

(541) ALUVIA

(511) 5 Gyógyszerészeti készítmények, nevezetesen vírusellenes (antivirális) készítmények.

---

(210) M 06 01785 **(220) 2006.05.22.**

(731) Liu Hai Yang, Budapest (HU)

(546)

GreenCherry

(511) 25 Ruha, cipő.

---

(210) M 06 01786 **(220) 2006.05.22.**

(731) Li Zhen Yu, Budapest (HU)

(546)

S.sunny

(511) 25 Ruházati cikkek, cipők, kalapáruk.

---

(210) M 06 01787 **(220) 2006.05.22.**

(731) Disney Enterprises, Inc. (Delaware államban bejegyzett cég), Burbank, California (US)

(300) 78/815,805 2006.02.15. US

(740) dr. Szigeti Éva, DANUBIA Szabadalmi és Védjegy Iroda Kft., Budapest

(546) PIRATES OF THE CARIBBEAN

(511) 9 78/815,805 számú 2006. február 15-ei USA-elsőbbség alapján: Hangkazettás felvevők; hangkazettás lejátszók; hangkazetták; hanglemezek; hangszórók; binokuláris távcsövek; számológépek; videokamkorderek; kamerák; CD-ROM-ok; CD-ROM-meghajtók (mint számítógépek részei); CD-ROM-írók (mint számítógépek részei); rádiótelefonok; kellékek rádiótelefonokhoz; tokok rádiótelefonokhoz; kapcsolótáblák rádiótelefonokhoz; kompaktlemezjátszók; kompaktlemez-rögzítők; kompaktlemezek; számítógépes játékprogramok; számítógépes játékkazetták és -lemezek; számítógépek; számítógépes hardver; számítógépes billentyűzetek; számítógépes monitorok; számítógépes egér; számítógépes lemezmeghajtók; számítógépes szoftver; vezeték nélküli telefonok; dekoratív mágnesek; digitális kamerák; DVD-k; DVD-lejátszók; DVD-felvevők; digitális változatos lemezek; digitális videolemezek; elektronikus személyi szervezők; szemüvegtokok; szemüvegek; fejhallgatók; karaoke gépek; mikrofonok; MP3-lejátszók; modemek (mint számítógépek részei); egérpadok; filmek; személyi hívók; személyi hifiberendezések; digitális személyi titkárok; nyomtatók; rádiók; napszemüvegek; telefonok; tévékészülékek; videokamerák; videokazettás felvevők; videokazettás lejátszók; videojáték-kazetták; videojáték-lemezek; videokazetták; videotelefonok; hordozható rádió adó-vevő készülékek; csukló- és kartámaszok számítógépekkel való használathoz.

41 Nevelés; szakmai képzés; szórakoztatás; sport- és kulturális tevékenységek.

---

(210) M 06 00915 **(220) 2006.03.20.**

(731) CHEIL INDUSTRIES INC., Kyongsangbuk-do (KR)

(740) dr. Szigeti Éva, DANUBIA Szabadalmi és Védjegy Iroda Kft., Budapest

(541) staron

(511) 11 Világító-, fűtő-, gőzfejlesztő, főző-, hűtő-, szárító-, szellőztető-, vízszolgáltató és egészségügyi berendezések.

17 Kaucsuk, guttapercha, gumi, azbeszt, csillám és ezek pótanyagai, továbbá az ezen anyagokból készült termékek, amelyek nem tartoznak más osztályokba; sajtolt műanyag ipari célra; tömí-

tő-, kitömő- és szigetelőanyagok; nem fémből készült rugalmas csövek.

19 Nem fém építőanyagok; nem fémből készült merev építési csövek; aszfalt, szurok és bitumen; nem fémből készült hordozható szerkezetek; emlékművek nem fémből.

20 Bútorok, tükrök, keretek; fából, parafából, nádból, gyékényből, fűzfavesszőből, szaruból, csontból, elefántcsontból, halcsontból, kagylóhéjból, ámbrából, gyöngyházból, tajtékból és mindezek pótanyagaiból, vagy műanyagokból készült termékek, amelyek nem tartoznak más osztályokba.

27 Szőnyegek, lábtörlők (szalmából), gyékények és nádfonatok, linóleum és más padlóburkolatok; nem textil falikárpitok.

---

(210) M 06 00916 **(220) 2006.03.20.**
(731) dr. Gaál László, Vecsés (HU)
(740) Forgó, Varga és Társai Ügyvédi Iroda, Budapest
(541) ELEVEN HANG
(511) 9 Tudományos célra szolgáló, tengerészeti, földmérő, villamos, fényképészeti, mozgóképi, optikai, súlymérő, egyéb mérő-, jelző-, ellenőrző (felügyeleti), életmentő és oktatóberendezések és felszerelések; hangok vagy képek rögzítésére, továbbítására, másolására szolgáló készülékek; mágneses adathordozók, hanglemezek; automata árulosztó berendezések és szerkezetek érmebedobással működő készülékekhez; regiszteres pénztárgépek, számológépek, adatfeldolgozó berendezések és számítógépek; tűzoltó készülékek.

---

(210) M 06 00917 **(220) 2006.03.20.**
(731) KULTIPLEX Moziüzemeltetési és Kommunikációs Kft., Budapest (HU)
(740) dr. Kurucz György ügyvéd, Budapest
(541) KULTIPLEX
(511) 41 Szórakoztatás; kulturális tevékenységek.

---

(210) M 06 00918 **(220) 2006.03.20.**
(731) Sziget Kulturális Menedzser Iroda Kft., Budapest (HU)
(740) dr. Kurucz György ügyvéd, Budapest
(541) Volt Fesztivál
(511) 41 Szórakoztatás; sport- és kulturális tevékenység.

---

(210) M 06 00923 **(220) 2006.03.20.**
(731) S. C. Johnson & Son, Inc., Racine, Wisconsin (US)
(740) dr. Szamosi Katalin, S.B.G. & K. Budapesti Ügyvédi Iroda, Budapest
(541) BRISE AROMA SWING
(511) 5 Légfrissítők; levegőillatosítók; légtisztító készítmények; textilszagtalanítók; szőnyeg- és szobaszagtalanítók.

---

(210) M 06 01151 **(220) 2006.04.03.**
(731) ORION Corporation, Seoul (KR)
(740) dr. Szigeti Éva, DANUBIA Szabadalmi és Védjegy Iroda Kft., Budapest
(546) Tonk
(511) 30 Csokoládék, kekszek, aprósütemények, sós kekszek, ostyák, cukrászipari termékek, kukoricachips, kenyér, tészták, sütemény, vajastészták, pudingok, sörbetek, jégkrémek, cukorka, karamell, rágógumi (nem gyógyászati célra).

---

(210) M 06 01153 **(220) 2006.04.03.**
(731) ORION Corporation, Seoul (KR)
(740) dr. Szigeti Éva, DANUBIA Szabadalmi és Védjegy Iroda Kft., Budapest
(546) O'Karto
(511) 30 Csokoládék, kekszek, aprósütemények, sós kekszek, ostyák, cukrászipari termékek, kukoricachips, kenyér, tészták, sütemény, vajastészták, pudingok, sörbetek, jégkrémek, cukorka, karamell, rágógumi (nem gyógyászati célra).

---

(210) M 06 01154 **(220) 2006.04.03.**
(731) ORION CORPORATION, Seoul (KR)
(740) dr. Szigeti Éva, DANUBIA Szabadalmi és Védjegy Iroda Kft., Budapest
(546) TaBon
(511) 30 Csokoládék, kekszek, aprósütemények, sós kekszek, ostyák, cukrászipari termékek, kukoricachips, kenyér, tészták, sütemény, vajastészták, pudingok, sörbetek, jégkrémek, cukorka, karamell, rágógumi (nem gyógyászati célra).

---

(210) M 06 01155 **(220) 2006.04.03.**
(731) ORION Corporation, Seoul (KR)
(740) dr. Szigeti Éva, DANUBIA Szabadalmi és Védjegy Iroda Kft., Budapest
(546) Choco Diva
(511) 30 Csokoládék, kekszek, aprósütemények, sós kekszek, ostyák, cukrászipari termékek, kukoricachips, kenyér, tészták, sütemény, vajastészták, pudingok, sörbetek, jégkrémek, cukorka, karamell, rágógumi (nem gyógyászati célra).

---

(210) M 06 01162 **(220) 2006.04.04.**
(731) Big Extrém Kft., Solymár (HU)
(740) dr. Csapó András, Csapó Ügyvédi Iroda, Budapest
(541) extreme digital
(511) 9 Villamos, fényképészeti, mozgóképi, optikai, súlymérő, egyéb mérő-, jelző-, ellenőrző (felügyeleti), életmentő és oktatóberendezések és felszerelések; hangok vagy képek rögzítésére, továbbítására, másolására szolgáló készülékek; mágneses adathordozók, hanglemezek; regiszteres pénztárgépek, számológépek, adatfeldolgozó berendezések és számítógépek.

---

(210) M 06 01164 **(220) 2006.04.04.**
(731) IWIW Szolgáltató Korlátolt Felelősségű Társaság, Budapest (HU)
(740) dr. Mezei Róbert, dr. Mezei Róbert Ügyvédi Iroda, Budapest
(541) IWIW
(511) 35 Reklámozás; kereskedelmi ügyletek; kereskedelmi adminisztráció; irodai munkák.

36 Biztosítás; pénzügyi ügyletek; valutaügyletek; ingatlanügyletek.

38 Távközlés.

41 Nevelés; szakmai képzés; szórakoztatás; sport- és kulturális tevékenységek.

42 Tudományos és műszaki szolgáltatások, valamint az idetartozó tervezői és kutatói tevékenység; ipari elemző és kutató szolgáltatások; számítástechnikai hardver- és szoftvertervezés és -fejlesztés; jogi szolgáltatások.

43 Vendéglátási (élelmezési) szolgáltatások; ideiglenes szállásadás.

---

(210) M 06 01165 **(220) 2006.04.04.**
(731) IWIW Szolgáltató Korlátolt Felelősségű Társaság, Budapest (HU)
(740) dr. Mezei Róbert, Dr. Mezei Róbert Ügyvédi Iroda, Budapest

(541) WIW

(511) 35 Reklámozás; kereskedelmi ügyletek; kereskedelmi adminisztráció; irodai munkák.

36 Biztosítás; pénzügyi ügyletek; valutaügyletek; ingatlanügyletek.

38 Távközlés.

41 Nevelés; szakmai képzés; szórakoztatás; sport- és kulturális tevékenységek.

42 Tudományos és műszaki szolgáltatások, valamint az idetartozó tervezői és kutatói tevékenység; ipari elemző és kutató szolgáltatások; számítástechnikai hardver- és szoftvertervezés és -fejlesztés; jogi szolgáltatások.

43 Vendéglátási (élelmezési) szolgáltatások; ideiglenes szállásadás.

---

(210) M 06 01174 **(220) 2006.04.04.**

(731) Bio-Fit Natura Kft., Budapest (HU)

(740) dr. Sasvári Gabriella, S.B.G. & K. Budapesti Ügyvédi Iroda, Budapest

(541) FATTERMINATOR

(511) 5 Gyógyszerészeti készítmények, egészségügyi készítmények gyógyászati használatra, diétás anyagok gyógyászati használatra, étkezési kiegészítők tabletta, kapszula vagy por formájában.

---

(210) M 06 01176 **(220) 2006.04.04.**

(731) Braun GmbH, Kronberg im Taunus (DE)

(300) 30559357.9 2005.10.05. DE

(740) dr. Szamosi Katalin, S.B.G. & K. Budapesti Ügyvédi Iroda, Budapest

(541) smoothstyler

(511) 4 (Feltöltött) kis gázpalackok hajápoló készülékekhez.

9 Gázzal, valamint katalitikus égéssel működő hajápoló készülékek, úgymint hajsütő vasak, hajkefék, hajvágók, hajformázók és hajsimítók; a fent említett készülékek tartozékai.

---

(210) M 06 01947 **(220) 2006.06.01.**

(731) MONARCHIA Borkereskedelmi Korlátolt Felelősségű Társaság, Eger (HU)

(740) dr. Kastory Edina, Kastory Ügyvédi Iroda, Budapest

(541) Carpe Diem

(511) 33 Alkoholtartalmú italok (sörök kivételével).

---

(210) M 06 01950 **(220) 2005.06.08.**

(731) CEM S.A., Santiago (CL)

(740) DANUBIA Szabadalmi és Védjegy Iroda Kft., Budapest

(541) SPLENDID

(511) 11 Világító-, fűtő-, gőzfejlesztő, főző-, hűtő-, szárító-, szellőztető-, vízszolgáltató és egészségügyi berendezések.

---

(210) M 06 01955 **(220) 2006.06.01.**

(731) Bai Baokun (Apartments of Aluminium Material Factory of Xinxiang), Xinxiang County, Henan Province (CN)

(740) Pintz György, Pintz & Társai Szabadalmi és Védjegy Iroda, Budapest

(541) KIN LONG

(511) 6 Öntött acél; acéllemezek; kötélvégelzárók, csatlakozók fémből; karmantyúk, hüvelyek (fémtömegcikk); fémkeretek építményekhez; fémoszlopok (építmények részei); fémajtók; csőbilincsek, konzolok építményekhez; fémszerelvények építményekhez; hordozható építmények fémből; borítólemezek fémből (épületekhez); építmények acélból; erősítő, merevítőanyagok, fémből, épületekhez; vasszerkezetek, fémállványzatok épületekhez; fémépítmények; építőelemek fémből; ajtószerelvények fémből; reteszek; ablakszerelvények fémből; ajtónyitó szerkezetek (nem elektromos); nem elektromos zárak fémből.

9 Adatfeldolgozó készülékek; számítógépperiférián; szoftverek (rögzített); orrvédők műugrók és úszók részére; mérőberendezések, mérőműszerek; fizikai kísérletekhez való készülékek és eszközök; elektromos zárak; elektromos akkumulátorok járművekhez; akkumulátoredények; akkumulátortartályok; telepek világításhoz; anódtelepek; töltőkészülékek elektromos elemekhez; galvánelemek; akkumulátortöltők; galvánakkumulátorok; elektromos elemek; elektromos akkumulátorok; napelemek.

19 Építési fa; építési homokkő; építőelemek betonból; nem fém burkolólapok építéshez; tűzálló anyagok; ácsmunkák nem fémből; ablakok, nem fémből; ajtók, nem fémből; táblaüveg, síküveg építkezési célokra; külső redőnyök, nem fémből, nem textilanyagokból; palisszádok, nem fémből; belső borítólemezek, nem fémből, építési célokra; mennyezetek, nem fémből; építőanyagok, nem fémből; oszlopok, nem fémből; ablakkeretek, ablaktokok nem fémből; ajtókeretek, ajtótokok nem fémből; hirdetőoszlopok (nem fémből); épületek, nem fémből; építési (hőszigetelő) üveg.

---

(210) M 06 01956 **(220) 2006.06.01.**

(731) Liget 1 Kft., Budaörs (HU)

(541) GREENGARDEN

(511) 29 Tartósított, szárított és főzött gyümölcsök és zöldségek, zselék, lekvárok(dzsemek), kompótok.

---

(210) M 06 00805 **(220) 2006.03.08.**

(731) VIVIEN Rt., Bicske-külterület (HU)

(740) dr. Kardos Éva, dr. Kardos Éva Ügyvédi Iroda, Budapest

(541) VIVIEN AQUAHOME

(511) 32 Ásványvizek és szénsavas vizek, egyéb alkoholmentes italok, gyümölcsitalok és gyümölcslevek, szörpök.

39 Házhozszállítás.

---

(210) M 06 00924 **(220) 2006.03.20.**

(731) The Procter & Gamble Company, Cincinnati, Ohio (US)

(300) 52355/2006 2006.03.17. CH

(740) dr. Sasvári Gabriella, S.B.G. & K. Budapesti Ügyvédi Iroda, Budapest

(546)

(511) 3 Készítmények a száj, fogak, torok, fogíny és szájüreg ápolására és higiéniájának karbantartására, öblögetőkészítmények fogkő és fogszuvasodás megelőzésére, fogtisztító készítmények, fogápoló készítmények, fogkrémek, szájvizek, szájspray-k, fogzselék, fluoros fogzselék, fluoros szájvizek, tisztítóporok, fogkőelszínező tabletták.

5 Gyógyhatású készítmények a száj, fogak, torok, fogíny és szájüreg ápolására és higiéniájának karbantartására, öblögetőkészítmények fogkő és fogszuvasodás megelőzésére, fogtisztító készítmények, fogápoló készítmények fogszuvasodás és fogkő megelőzésére és fogkő eltávolítására, fogkrémek, szájvizek, szájspray-k, fogzselék, fluoros fogzselék, fluoros szájvizek, fogkőelszínező tabletták, a fogak és a fogíny megelőző kezelésére szolgáló készítmények, fogápoló rágótabletták, gyógyhatású rágógumik, fertőtlenítő hatású fogtisztító és fogápoló készítmények műfogakhoz, műfogsorhoz, fogszabályozókhoz és hidakhoz, ragasztókészítmények műfogakhoz, ragasztóporok.

(210) M 06 01960 **(220) 2006.06.01.**
(731) PHILIP MORRIS PRODUCTS S.A., Neuchâtel (CH)
(740) dr Gödölle Tamás ügyvéd, Bogsch & Partners Ügyvédi Iroda, Budapest
(546)

(511) 34 Nyers vagy feldolgozott dohány, ideértve szivarok, cigaretták, szivarkák, dohány saját maga által saját részre sodort cigarettához, pipadohány, bagó, tubák/burnót, dohánypótlók és -helyettesítők (nem orvosi célra); dohányzási cikkek, ideértve cigarettapapírok és -csövek, cigarettafilterek, dohánydobozok, cigarettatárcák és hamutartók nem nemesfémből vagy azzal ötvözve vagy borítva; pipák; zsebkészlet cigarettasodráshoz; öngyújtók; gyufák.

---

(210) M 06 01961 **(220) 2006.06.01.**
(731) PHILIP MORRIS PRODUCTS S.A., Neuchâtel (CH)
(740) dr. Gödölle Tamás, Bogsch és Társai Ügyvédi Iroda, Budapest
(546)

(511) 34 Nyers vagy feldolgozott dohány, ideértve szivarok, cigaretták, szivarkák, dohány saját maga által saját részre sodort cigarettához, pipadohány, bagó, tubák/burnót, dohánypótlók és -helyettesítők (nem orvosi célra); dohányzási cikkek, ideértve cigarettapapírok és -csövek, cigarettafilterek, dohánydobozok, cigarettatárcák és hamutartók nem nemesfémből vagy azzal ötvözve vagy borítva; pipák; zsebkészlet cigarettasodráshoz; öngyújtók; gyufák.

---

(210) M 06 01971 **(220) 2006.06.02.**
(731) Ablonczy Attila, Miskolc (HU)
(546)

(511) 1 Ipari, tudományos, fényképészeti, mezőgazdasági, kertészeti, erdészeti vegyi termékek; feldolgozatlan műgyanták, feldolgozatlan műanyagok; trágyák; vegyi tűzoltó szerek; fémek edzésére és hegesztésére szolgáló készítmények; élelmiszerek tartósítására szolgáló vegyi anyagok; cserzőanyagok; ipari rendeltetésű ragasztóanyagok.

2 Festékek, kencék, lakkok; rozsdagátló és fakonzerváló szerek; festőanyagok; maróanyagok; nyers természetes gyanták; fémlapok és fémporok festők, dekorátorok, nyomdászok és képzőművészek részére.

19 Nem fém építőanyagok; nem fémből készült merev építési csövek; aszfalt, szurok és bitumen; nem fémből készült hordozható szerkezetek; emlékművek nem fémből.

---

(210) M 06 02173 **(220) 2006.06.22.**
(731) HCI Hanseatische Capitalberatungsgesellschaft mbH, Hamburg (DE)
(740) dr. Vida Sándor, DANUBIA Szabadalmi és Védjegy Iroda Kft., Budapest
(541) Navigátor
(511) 36 Tőkebefektetés, különösen zárt végű befektetési alapok értékesítése.

---

(210) M 06 02103 **(220) 2006.06.15.**
(731) Győri Likőrgyár Részvénytársaság, Győr (HU)
(740) dr. Bódis Judit ügyvéd, Győr
(554)

(511) 33 Pálinkák.

---

(210) M 06 02104 **(220) 2006.06.15.**
(731) Valeant Pharma Magyarország Kft., Budapest (HU)
(541) CLOPIDOX
(511) 5 Gyógyszerészeti, állatgyógyászati és egészségügyi termékek.

---

(210) M 06 02105 **(220) 2006.06.15.**
(731) Valeant Pharma Magyarország Kft., Budapest (HU)
(541) PERINAL
(511) 5 Gyógyszerészeti, állatgyógyászati és egészségügyi termékek.

---

(210) M 06 02109 **(220) 2006.06.15.**
(731) Szabad Iskolákért Alapítvány, Budapest (HU)
(541) KÓPÉLÁDA
(511) 16 Papír, karton és ezen anyagokból készült termékek, amelyek nem tartoznak más osztályokba; nyomdaipari termékek; könyv-

kötészeti anyagok; fényképek; papíripari cikkek, papíripari vagy háztartási ragasztóanyagok; anyagok művészek részére; ecsetek; írógépek és irodai cikkek (bútorok kivételével); tanítási és oktatási anyagok (készülékek kivételével); csomagolásra szolgáló műanyagok (amelyek nem tartoznak más osztályokba); nyomdabetűk; klisék.

---

(210) M 06 02101 **(220) 2006.06.14.**
(731) Fox-Wizel Ltd., Tel Aviv, Ben-Giryon Airport, Airport City (IL)
(740) dr. Szigeti Éva, DANUBIA Szabadalmi és Védjegy Iroda Kft., Budapest
(546)

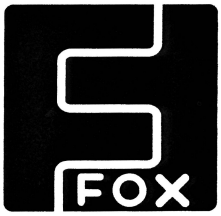

(511) 25 Ruházati cikkek, cipők, kalapáruk.

35 Kereskedelmi üzletlánc, kiskereskedelmi szolgáltatások divatcikk-kiskereskedésekben, franchise szolgáltatások divatcikk-kiskereskedések vonatkozásában, üzleti menedzsment.

---

(210) M 06 01963 **(220) 2006.06.02.**
(731) MTM-SBS Televízió Részvénytársaság, Budapest (HU)
(740) dr. Gedey Gábor ügyvéd, Budapest
(546)

(511) 9 Tudományos célra szolgáló, tengerészeti, földmérő, villamos, fényképészeti, mozgóképi, optikai, súlymérő, egyéb mérő-, jelző-, ellenőrző (felügyeleti), életmentő és oktatóberendezések és felszerelések; hangok vagy képek rögzítésére, továbbítására, másolására szolgáló készülékek; mágneses adathordozók, hanglemezek; automata árueloszto berendezések és szerkezetek érmebedobással működő készülékekhez; regiszteres pénztárgépek, számológépek, adatfeldolgozó berendezések és számítógépek; tűzoltó készülékek.

16 Papír, karton és ezen anyagokból készült termékek, amelyek nem tartoznak más osztályokba; nyomdaipari termékek; könyvkötészeti anyagok; fényképek; papíripari cikkek, papíripari vagy háztartási ragasztóanyagok; anyagok művészek részére; ecsetek; írógépek és irodai cikkek (bútorok kivételével); tanítási és oktatási anyagok (készülékek kivételével); csomagolásra szolgáló műanyagok (amelyek nem tartoznak más osztályokba); nyomdabetűk; klisék.

21 Eszközök, edények és tartályok háztartási és konyhai célokra (nem nemesfémből és nem nemesfém bevonattal); fésűk és szivacsok; kefék (az ecsetek kivételével); kefegyártáshoz használt anyagok; takarítóeszközök; vasforgács; nyers vagy félig megmunkált üveg (kivéve az építéshez használt üveget); üveg-, porcelán- és fajanszáruk, amelyek nem tartoznak más osztályokba.

25 Ruházati cikkek, cipők, kalapáruk.

28 Játékok, játékszerek; testnevelési és sportcikkek, amelyek nem tartoznak más osztályokba; karácsonyfadíszek.

35 Reklámozás; kereskedelmi ügyletek; kereskedelmi adminisztráció; irodai munkák.

38 Távközlés.

41 Nevelés; szakmai képzés; szórakoztatás; sport- és kulturális tevékenységek.

42 Tudományos és műszaki szolgáltatások, valamint az idetartozó tervezői és kutatói tevékenység; ipari elemző és kutató szolgáltatások; számítástechnikai hardver- és szoftvertervezés és -fejlesztés; jogi szolgáltatások.

---

(210) M 06 01964 **(220) 2006.06.02.**
(731) MTM-SBS Televízió Részvénytársaság, Budapest (HU)
(740) dr. Gedey Gábor ügyvéd, Budapest
(546)

(511) 9 Tudományos célra szolgáló, tengerészeti, földmérő, villamos, fényképészeti, mozgóképi, optikai, súlymérő, egyéb mérő-, jelző-, ellenőrző (felügyeleti), életmentő és oktatóberendezések és felszerelések; hangok vagy képek rögzítésére, továbbítására, másolására szolgáló készülékek; mágneses adathordozók, hanglemezek; automata árueloszto berendezések és szerkezetek érmebedobással működő készülékekhez; regiszteres pénztárgépek, számológépek, adatfeldolgozó berendezések és számítógépek; tűzoltó készülékek.

16 Papír, karton és ezen anyagokból készült termékek, amelyek nem tartoznak más osztályokba; nyomdaipari termékek; könyvkötészeti anyagok; fényképek; papíripari cikkek, papíripari vagy háztartási ragasztóanyagok; anyagok művészek részére; ecsetek; írógépek és irodai cikkek (bútorok kivételével); tanítási és oktatási anyagok (készülékek kivételével); csomagolásra szolgáló műanyagok (amelyek nem tartoznak más osztályokba); nyomdabetűk; klisék.

21 Eszközök, edények és tartályok háztartási és konyhai célokra (nem nemesfémből és nem nemesfém bevonattal); fésűk és szivacsok; kefék (az ecsetek kivételével); kefegyártáshoz használt anyagok; takarító eszközök; vasforgács; nyers vagy félig megmunkált üveg (kivéve az építéshez használt üveget); üveg-, porcelán- és fajanszáruk, amelyek nem tartoznak más osztályokba.

25 Ruházati cikkek, cipők, kalapáruk.

28 Játékok, játékszerek; testnevelési és sportcikkek, amelyek nem tartoznak más osztályokba; karácsonyfadíszek.

35 Reklámozás; kereskedelmi ügyletek; kereskedelmi adminisztráció; irodai munkák.

38 Távközlés.

41 Nevelés; szakmai képzés; szórakoztatás; sport- és kulturális tevékenységek.

42 Tudományos és műszaki szolgáltatások, valamint az idetartozó tervezői és kutatói tevékenység; ipari elemző és kutató szolgáltatások; számítástechnikai hardver- és szoftvertervezés és -fejlesztés; jogi szolgáltatások.

---

(210) M 06 01974 **(220) 2006.06.02.**
(731) Aldo Group International AG, Baar (CH)
(740) dr. Szigeti Éva, DANUBIA Szabadalmi és Védjegy Iroda Kft., Budapest
(546)

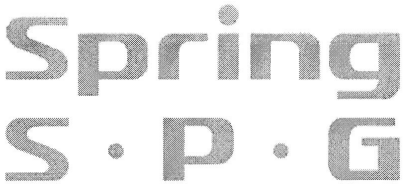

(511) 18 Univerzális táskák, nevezetesen kézitáskák, válltáskák, bevásárlószatyrok, vászontáskák, cipőtáskák és tárcák.

25 Férfi, női és gyermeklábbelik, nevezetesen cipők, csizmák, mokaszinok, trottőrcipők, futócipők, sportcipők, szandálok és papucsok; férfi és női ruházat, nevezetesen kabátok, dzsekik, mellé-

nyek; sálak és kalapok; férfi és női bőr- és antilopbőr-ruházat, nevezetesen, kabátok, dzsekik, övek és kesztyűk; hajpántok.

35 Kiskereskedelmi üzletek szolgáltatásai és kiskereskedelmi online szolgáltatások férfi és női lábbelik, lábbeli-kiegészítők, lábbeliápoló termékek, ruházat, bőrruházat, divatkellékek és táskák vonatkozásában.

---

(210) M 06 01975 **(220) 2006.06.02.**
(731) Aldo Group International AG, Baar (CH)
(740) dr. Szigeti Éva, DANUBIA Szabadalmi és Védjegy Iroda Kft., Budapest
(546) Spring
(511) 18 Univerzális táskák, nevezetesen kézitáskák, válltáskák, bevásárlószatyrok, vászontáskák, cipőtáskák és tárcák.

25 Férfi, női és gyermeklábbelik, nevezetesen cipők, csizmák, mokaszinok, trottőrcipők, futócipők, sportcipők, szandálok és papucsok; férfi és női ruházat, nevezetesen kabátok, dzsekik, mellények; sálak és kalapok; férfi és női bőr- és antilopbőr-ruházat, nevezetesen, kabátok, dzsekik, övek és kesztyűk; hajpántok.

35 Kiskereskedelmi üzletek szolgáltatásai és kiskereskedelmi online szolgáltatások férfi és női lábbelik, lábbeli-kiegészítők, lábbeliápoló termékek, ruházat, bőrruházat, divatkellékek és táskák vonatkozásában.

---

(210) M 06 01976 **(220) 2006.06.02.**
(731) Annco, Inc. (Delaware államban bejegyzett cég), Milford, Connecticut (US)
(740) dr. Szigeti Éva ügyvéd, DANUBIA Szabadalmi és Védjegy Iroda Kft., Budapest
(541) LOFT
(511) 25 Ruházati cikkek, cipők, kalapáruk.

---

(210) M 06 01977 **(220) 2006.06.02.**
(731) SC D&K Satelite SRL, Miercurea Ciuc (RO)
(740) dr. Sóvári Miklós, DANUBIA Szabadalmi és Védjegy Iroda Kft., Budapest
(541) ECHOSMART
(511) 9 Hangok és/vagy képek rögzítésére, továbbítására, másolására szolgáló készülékek.

11 Fűtő, hűtő, szellőztető, vízszolgáltató és egészségügyi berendezések.

---

(210) M 06 02244 **(220) 2006.06.29.**
(731) ATALANTA Oktatási Kft., Budapest (HU); ATALANTA Üzleti Szakközépiskola, Budapest (HU)
(740) dr. Fórizs Zsolt, Fórizs Ügyvédi Iroda, Budapest
(546)

(511) 41 Nevelés; szakmai képzés; szórakoztatás; sport- és kulturális tevékenységek, akadémiák, audioberendezések kölcsönzése, gyakorlati képzés (szemléltetés), könyvkiadás, könyvtári kölcsönzés, oktatás, oktatási tárgyú információk, oktatási vizsgáztatás, online elérhető elektronikus publikációk (nem letölthetők), szemináriumok rendezése és vezetése, testnevelés, tornatanítás, videofilmgyártás.

---

(210) M 06 02245 **(220) 2006.06.29.**
(731) INTERCAR PARTS Gépjárműalkatrész-kereskedelmi Korlátolt Felelősségű Társaság, Budapest (HU)
(740) dr. Zamostny Zsolt, Zamostny & Társai Ügyvédi Iroda, Budapest
(541) SUMO
(511) 12 Autóalkatrész.

---

(210) M 06 02246 **(220) 2006.06.29.**
(731) INTERCAR PARTS Gépjárműalkatrész-kereskedelmi Korlátolt Felelősségű Társaság, Budapest (HU)
(740) dr. Zamostny Zsolt, Zamostny & Társai Ügyvédi Iroda, Budapest
(546)

(511) 12 Autóalkatrész.

---

(210) M 06 02248 **(220) 2006.06.29.**
(731) CELLI-FESTÉK Kft., Celldömölk (HU)
(740) dr. Gócza Béla, Dr. Gócza és Társa Ügyvédi és Szabadalmi Iroda, Győr
(546)

CELLI-FESTÉK KFT.
(511) 2 Bevonóanyagok, festékek, festékoldó szerek.

---

(210) M 06 02249 **(220) 2006.06.29.**
(731) Szabó András, Pápa (HU)
(740) dr. Gócza Béla, Dr. Gócza és Társa Ügyvédi és Szabadalmi Iroda, Győr
(546)
VarázsLak
(511) 16 Nyomdaipari termékek.

35 Reklámozás, kereskedelmi ügyletek, kereskedelmi adminisztráció, irodai munkák, különösen árubemutatás, kereskedelmi vagy reklámcélú kiállítások és vásárok szervezése, reklámdokumentáció rendezése, reklámanyagok, prospektusok, nyomtatványok terjesztése.

---

(210) M 06 02250 **(220) 2006.06.29.**
(731) GLASSFISH Kft., Gyál (HU)
(541) ROSSZCSONTOK
(511) 16 Papír, karton és ezen anyagokból készült termékek, amelyek nem tartoznak más osztályokba; nyomdaipari termékek; könyvkötészeti anyagok; fényképek; papíripari cikkek, papíripari vagy háztartási ragasztóanyagok; anyagok művészek részére; ecsetek; írógépek és irodai cikkek (bútorok kivételével); tanítási és oktatási anyagok (készülékek kivételével); csomagolásra szolgáló műanyagok (amelyek nem tartoznak más osztályokba), nyomdabetűk; klisék.

28 Játékok, játékszerek; testnevelési és sportcikkek, amelyek nem tartoznak más osztályokba.

42 Számítástechnikai hardver- és szoftvertervezés és -fejlesztés.

---

(210) M 06 02252 **(220) 2006.06.29.**
(731) Liszt Ferenc Kulturális Egyesület, Sopron (HU)
(546)

(511) 41 Szórakoztatás, kulturális tevékenység.

---

(210) M 06 02253 **(220) 2006.06.29.**
(731) Győr-Moson-Sopron Megyei Kereskedelmi és Iparkamara, Győr (HU)
(546)

(511) 35 Reklámozás; kereskedelmi ügyletek; kereskedelmi adminisztráció; irodai munkák, valamint ezen tevékenységek megjelölése általában, illetve a közélet, a gazdaság és a politika területén.

---

(210) M 06 02123 **(220) 2006.06.16.**
(731) S.B.G. & K. Irodai Szolgáltató és Kereskedelmi Korlátolt Felelősségű Társaság, Budapest (HU)
(740) dr. Kelemen Kinga, S.B.G. & K. Budapesti Ügyvédi Iroda, Budapest
(541) PLAGREL
(511) 5 Gyógyszerkészítmények humán használatra.

---

(210) M 06 02124 **(220) 2006.06.16.**
(731) S.B.G. & K. Irodai Szolgáltató és Kereskedelmi Korlátolt Felelősségű Társaság, Budapest (HU)
(740) dr. Kelemen Kinga, S.B.G. & K. Budapesti Ügyvédi Iroda, Budapest
(541) LEVENOR
(511) 5 Gyógyszerkészítmények humán használatra.

---

(210) M 06 02125 **(220) 2006.06.16.**
(731) S.B.G. & K. Irodai Szolgáltató és Kereskedelmi Korlátolt Felelősségű Társaság, Budapest (HU)
(740) dr. Kelemen Kinga, S.B.G. & K. Budapesti Ügyvédi Iroda, Budapest
(541) EPOLAR
(511) 5 Gyógyszerkészítmények humán használatra.

---

(210) M 06 01990 **(220) 2006.06.06.**
(731) Japan Tobacco Inc., Tokyo (JP)
(740) dr. Szigeti Éva, DANUBIA Szabadalmi és Védjegy Iroda Kft., Budapest
(541) CAMEL WORLD OF PLEASURE
(511) 34 Cigaretták, nyers és feldolgozott dohány, dohányzási cikkek és gyufák.

---

(210) M 06 01991 **(220) 2006.06.06.**
(731) Japan Tobacco Inc., Tokyo (JP)
(740) dr. Szigeti Éva, DANUBIA Szabadalmi és Védjegy Iroda Kft., Budapest
(546)

(511) 34 Cigaretták, nyers és feldolgozott dohány, dohányzási cikkek és gyufák.

---

(210) M 06 01992 **(220) 2006.06.06.**
(731) Japan Tobacco Inc., Tokyo (JP)
(740) dr. Szigeti Éva, DANUBIA Szabadalmi és Védjegy Iroda Kft., Budapest
(546)

(511) 34 Cigaretták, nyers és feldolgozott dohány, dohányzási cikkek és gyufák.

---

(210) M 06 02255 **(220) 2006.06.29.**
(731) United Parcel Service of America, Inc., Atlanta, Georgia (US)
(740) dr. Sasvári Gabriella, S.B.G. & K. Szabadalmi Ügyvivői Iroda, Budapest
(541) UPS EXPRESS SAVER
(511) 9 Szállítólevelek és számlák előkészítésére és nyomtatására számítógéphardver és -szoftver és nyomon követése az elküldött csomagoknak és rakománynak, logisztikai tervezés és ellátóhálózat vezetési megoldásai, számítógépes programok.

35 Számítógépes csomag és rakomány nyomon követése a szállítás alatt, nevezetesen számítógépes információs ellátás a hazai és nemzetközi közlekedési és szállítási szolgáltatásokról; reklámozás; üzletvezetés; üzleti konzultáció; üzleti adminisztráció; irodai munkák; minták szétosztása; irodai vezetés és támogatás.

39 Levelek szállítása, iratok, kommunikációk, nyomtatott anyagok és más áruk és tulajdonok szállításával kapcsolatos, és az ezekkel kapcsolatos szolgáltatások, nevezetesen áruraktározás és -tárolás, csomagolás és szállítás.

---

(210) M 06 02111 **(220) 2006.06.15.**
(731) SILVER SUN MARKET Kft., Budapest (HU)
(546)

(511) 25 Ruházati cikkek; cipők, papucsok; kalapáruk.

---

(210) M 06 02115 **(220) 2006.06.16.**
(731) ORGANICA Környezettechnológiák Zrt., Budapest (HU)
(740) Rónaszéki Tibor szabadalmi ügyvivő, Budapest
(541) Természetesen Emberi
(511) 11 Vízkezelő, különösen szennyvíztisztító létesítmények, berendezések, gépek, készülékek és eszközök.

37 Építkezések és javítások, ideértve különösen vízkezelési, elsősorban szennyvíztisztítási létesítmények, műtárgyak és berendezések építését, üzemeltetését, karbantartását, javítását és felújítását; építőmérnöki, építészmérnöki, épületgépész-mérnöki munkák; épületgépészeti szerelések; vízkezelési, különösen szennyvíztisztítási berendezések, gépek, csővezetékek és azokhoz tartozó szerelvények felszerelése, karbantartása és javítása.

40 Vízkezelési, különösen szennyvíztisztítási technológiák, szolgáltatások, ideértve a szennyvizek gyűjtését/befogadását és azok biológiai és/vagy vegyszeres tisztítási műveleteit; hulladékkezelési szolgáltatások.

42 Mérnöki, különösen építő- és épületgépész-mérnöki szolgáltatások, elsősorban a szennyvíztisztítás területén, ideértve a tervezési, kutatási és szakvéleményezési mérnöki tevékenységeket.

---

(210) M 06 02116 **(220) 2006.06.16.**
(731) Vida Kálmán, Budapest (HU)
(740) Pintz György, Pintz és Társai Szabadalmi és Védjegy Iroda, Budapest
(546)

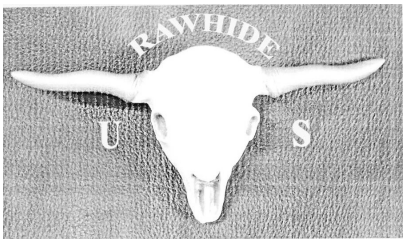

(511) 25 Ruházati cikkek, cipők, kalapáruk; bőrruházat; dzsekik; felsőruházat; kabátok; kalapok; kesztyűk (ruházat); készruhák; kosztümök; mellények; övek (ruházat); ruházat; sapkák; bőrből készült ruházati termék.

---

(210) M 06 02117 **(220) 2006.06.16.**
(731) Euro Millenium Kft., Budapest (HU)
(740) Pintz György, Pintz és Társai Szabadalmi és Védjegy Iroda, Budapest
(541) NALINI
(511) 24 Textíliák és textiláruk, amelyek nem tartoznak más osztályokba; ágy- és asztalneműk; lakástextíliák, asztalkendők, asztalterítők, ágyneműk, ágytakarók, ágyterítők, függönyök, mosdókesztyűk, párnahuzatok, poháralátétek (asztalneműk), szalvéták, tányéralátétek textilből, törülközők.

---

(210) M 06 02119 **(220) 2006.06.16.**
(731) Reburg Áruházlánc Kft., Sásd (HU)
(740) dr. Szabó Tibor ügyvéd-adószakértő, Kaposvár
(546)

(511) 7 Gépek és szerszámgépek; motorok.

11 Világító-, fűtő-, gőzfejlesztő, főző-, hűtő-, szárító-, szellőztető-, vízszolgáltató és egészségügyi berendezések.

---

(210) M 06 02122 **(220) 2006.06.16.**
(731) Chio-Wolf Magyarország Kft., Budapest (HU)
(740) dr. Boytháné dr. Füzesséry Éva ügyvéd, Budapest
(541) Chio Hagyományos ....ahogy mindig is szerettük
(511) 30 Kávé, tea, kakaó, cukor, rizs, tápióka, szágó, kávépótló szerek; lisztek és más gabonakészítmények, kenyér, péksütemények és cukrászsütemények, fagylaltok; méz, melaszszirup; élesztő, sütőporok; só, mustár; ecet, fűszeres mártások; fűszerek; jég.

---

(210) M 06 02039 **(220) 2006.06.09.**
(731) Biolab Diagnosztikai Laboratórium Zrt., Budapest (HU)
(541) FluoroBio
(511) 5 Gyógyszerészeti és állatgyógyászati készítmények; egészségügyi készítmények gyógyászati használatra; diétás anyagok gyógyászati használatra, bébiételek; tapaszok, kötszeranyagok; fogtömő anyagok és fogászati mintázóanyagok; fertőtlenítőszerek; kártékony állatok irtására szolgáló készítmények; gombaölő szerek (fungicidek), gyomirtó szerek (herbicidek), diagnosztikai készítmények.

---

(210) M 06 02051 **(220) 2006.07.18.**
(731) BIOGAZPROM Energetikai Kereskedelmi és Szolgáltató Korlátolt Felelősségű Társaság, Bácsszőlős (HU)
(740) dr. Szabó Lajos ügyvéd, Kiskunmajsa
(546)

(511) 4 Ipari olajok és zsírok, kenőanyagok, porfelszívó portalanító és porlekötő termékek, tüzelőanyagok és világítóanyagok, viaszgyertyák, gyertyabelek.

---

(210) M 06 02060 **(220) 2006.06.12.**
(731) DELTA HOLDING SOCIETE ANONYME, Athens (GR)
(740) dr. Erős Ákos, Erős Ügyvédi Iroda/Squire, Sanders & Dempsey L.L.P., Budapest
(541) VIVARTIA
(511) 5 Bébi- és gyermekételek.

29 Hús, hal-, baromfi- és vadhús; húskivonatok; tartósított, szárított és főzött gyümölcsök és zöldségek; zselék, lekvárok (dzsemek), kompótok; tojások, tej és tejtermékek; joghurtok, tej desszertek, tejtermékből készült krémek, tejitalok, tejkészítmények kávéhoz, sajt és sajt termékek, vaj és egyéb tejtermékek; gyümölcs- és zöldségrostok, kivonatok és levesek, fagyasztott (mirelit) termékek; étkezési olajok és zsírok.

30 Kávé, tea, kakaó, cukor, rizs, tápióka, szágó, kávépótló szerek; lisztek és más gabonakészítmények, kenyér, szendvicsek,

péksütemények és cukrászsütemények, fagylaltok; méz, melaszszirup; élesztő, sütőporok; só, mustár; ecet, fűszeres mártások; fűszerek; jég.

31 Mezőgazdasági, kertészeti, erdészeti termékek és magok, amelyek nem tartoznak más osztályokba; élő állatok; friss gyümölcsök és zöldségek; vetőmagok, élő növények és virágok; tápanyagok állatok számára; maláta.

32 Sörök; ásványvizek, szénsavas vizek és egyéb alkoholmentes italok; gyümölcsitalok és gyümölcslevek; szörpök és más készítmények italokhoz.

35 Reklámozás; kereskedelmi ügyletek; kereskedelmi adminisztráció; irodai munkák.

43 Vendéglátási (élelmezési) szolgáltatások; ideiglenes szállásadás.

---

(210) M 06 02206 **(220) 2006.06.27.**
(731) FANG ZHENG EUROPE Kft., Budapest (HU)
(546)

TIAN WANG XING

(511) 25 Cipő és ruházat.

---

(210) M 06 02207 **(220) 2006.06.27.**
(731) GALILEE Kft., Budapest (HU)
(546)

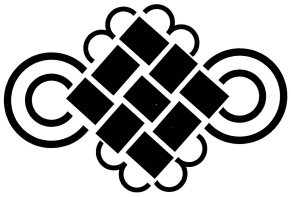

(511) 28 Játékok, játékszerek, testnevelési cikkek.

---

(210) M 06 02214 **(220) 2006.06.27.**
(731) Lövey Ádám Gergely, Budapest (HU)
(546)

(511) 38 Távközlés.

---

(210) M 06 02215 **(220) 2006.06.27.**
(731) Ganes Gyártó, Kereskedelmi és Szolgáltató Korlátolt Felelősségű Társaság, Budapest (HU)
(740) dr. Kárpáti Miklós, Dr. Kárpáti Miklós Ügyvédi Iroda, Budapest
(546)

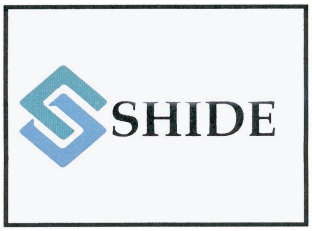

(511) 6 Külső zsaluk, ablaktáblák fémből, sarokpántok, ablakpántok fémből, sarokpántok fémből, szellőztetőablakok, csapóablakok fémből, tolózárak, tolózárak (lapos), zárak fémből, nem elektromosak, ajtókeretek, ajtótokok fémből, ajtónyitó szerkezetek (nem elektromos), ajtóvasalások, ajtózárak fémből, fémablakok.

19 Szárnyas ablakok, nem fémből, párkányok, nem fémből, műanyag sínek [építőanyagok], lécek, nem fémből, burkolólemezek, nem fémből, ajtótáblák, kapubéleletek nem fémből, ajtókeretek, ajtótokok, nem fémből, ajtók, nem fémből, ablakkeretek, ablaktokok nem fémből, ablakok, nem fémből.

---

(210) M 06 02219 **(220) 2006.06.27.**
(731) Magyar Turizmus Zrt., Budapest (HU)
(740) dr. Tasnádi Gábor, Tasnádi Ügyvédi Iroda, Budapest
(546)

(511) 35 Reklámozás; kereskedelmi ügyletek; kereskedelmi adminisztráció; irodai munkák.

41 Nevelés; szakmai képzés; szórakoztatás; sport- és kulturális tevékenységek.

---

(210) M 06 02220 **(220) 2006.06.27.**
(731) CarWellness System Bt., Budapest (HU)
(740) dr. Kovári Zoltán, ADVOPATENT Szabadalmi és Védjegy Iroda, Budapest
(541) CarWellness
(511) 37 Járművek karbantartása és javítása; különösen fényezés nélküli horpadásjavítás; elemen belüli foltjavítás; műanyag elemek javítása; a jármű utasterében található kárpitok javítása.

---

(210) M 06 02221 **(220) 2006.06.27.**
(731) CarWellness System Bt., Budapest (HU)
(740) dr. Kovári Zoltán, ADVOPATENT Szabadalmi és Védjegy Iroda, Budapest
(546)

(511) 37 Járművek karbantartása és javítása; különösen fényezés nélküli horpadásjavítás; elemen belüli foltjavítás; műanyag elemek javítása; a jármű utasterében található kárpitok javítása.

---

(210) M 06 02222 **(220) 2006.06.27.**
(731) Reiter Zoltán Károly, Budapest (HU)
(546)

(511) 28 Játékok, játékkártyák.

---

(210) M 06 02228 **(220) 2006.06.27.**
(731) General Motors Corporation (Delaware állam törvényei szerint működő vállalat), Detroit, Michigan (US)
(740) dr. Sasvári Gabriella, S.B.G. & K. Budapesti Ügyvédi Iroda, Budapest
(546) **FlexPower**
(511) 12 Gépjárművek.

---

(210) M 06 02097 **(220) 2006.06.14.**
(731) dr. Marossy Endre, Budapest (HU)
(740) dr. Tass Balázs ügyvéd, Pilisszentiván
(546)

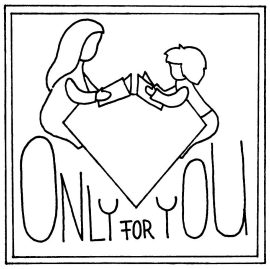

(511) 35 Reklámozás, kereskedelmi ügyletek, kereskedelmi adminisztráció, irodai munkák.
41 Nevelés, szakmai képzés, szórakoztatás, sport- és kulturális tevékenységek.

---

(210) M 06 02098 **(220) 2006.06.14.**
(731) T-online Magyarország Internet Szolgáltató Zrt., Budapest (HU)
(546) **M@xTv**
(511) 35 Reklámozás és ügyletek; kereskedelmi ügyletek bonyolítása, kereskedelmi adminisztráció végzése, hirdetési tevékenység és a hirdetéssel kapcsolatos egyéb szolgáltatások; kereskedelmi tanácsadás, film- és videofilm-kereskedelem.
38 Távközlés; nevezetesen digitálistelevízió-szolgáltatás, szélessávú internetszolgáltatás.
41 Nevelés és szakmai képzés, szórakoztatás, sport- és kulturális tevékenységek.

---

(210) M 06 02100 **(220) 2006.06.14.**
(731) Bánkuti Zoltán, Budapest (HU)
(740) Benkőné Csillag Lucia szabadalmi ügyvivő, Budapest
(546)

(511) 30 Gabonakészítmények, pékáruk, cukrászáruk, édesipari készítmények, különösen ostya.

---

(210) M 07 00090 **(220) 2007.01.15.**
(731) EGIS Gyógyszergyár Nyrt., Budapest (HU)
(541) CITOTABIN
(511) 5 Humán gyógyszerészeti készítmények.

---

(210) M 06 02984 **(220) 2006.09.06.**
(731) Herz Szalámigyár Zrt., Budapest (HU)
(740) dr. Miskolczi Mária ügyvéd, Budapest
(541) EREDETI HERZ TÉLISZALÁMI
(511) 29 Téliszalámi.

---

(210) M 06 03874 **(220) 2006.11.28.**
(731) Richter Gedeon Vegyészeti Gyár Rt., Budapest (HU)
(546) **ТРИСТИН**
(511) 5 Gyógyszerkészítmények.

---

(210) M 06 04166 **(220) 2006.12.20.**
(731) HÓD-IN Kft., Hódmezővásárhely (HU)
(740) Mészárosné Dónusz Katalin, S.B.G. & K. Szabadalmi Ügyvivői Iroda, Budapest
(546)

(511) 7 Gépek, így mosó- és mosogatógépek.
11 Világító-, fűtő-, gőzfejlesztő-, főző-, hűtő-, szárító-, szellőztető-, vízszolgáltató és egészségügyi berendezések.
35 Reklámozás és kereskedelmi ügyletek.

---

(210) M 07 00049 **(220) 2007.01.10.**
(731) Richter Gedeon Vegyészeti Gyár Rt., Budapest (HU)
(546) **ТРИГЛИКОЛ**
(511) 5 Gyógyszerkészítmények.

---

(210) M 07 00050 **(220) 2007.01.10.**
(731) Richter Gedeon Vegyészeti Gyár Rt., Budapest (HU)
(546) **РИГАТ**
(511) 5 Gyógyszerkészítmények.

---

(210) M 07 00051 **(220) 2007.01.10.**
(731) Richter Gedeon Vegyészeti Gyár Rt., Budapest (HU)
(546) **КИЛОТАН**
(511) 5 Gyógyszerkészítmények.

---

(210) M 07 00052 **(220) 2007.01.10.**
(731) Richter Gedeon Vegyészeti Gyár Rt., Budapest (HU)
(546) **ГЛИТАЗИН**
(511) 5 Antidiabeticumok.

---

(210) M 07 00053 **(220) 2007.01.10.**
(731) Richter Gedeon Vegyészeti Gyár Rt., Budapest (HU)
(546) **ДЕСЛОРАКС**
(511) 5 Gyógyszerkészítmények.

---

(210) M 07 00054 **(220) 2007.01.10.**
(731) Richter Gedeon Vegyészeti Gyár Rt., Budapest (HU)
(546) **ИНСАКТИН**
(511) 5 Gyógyszerkészítmények.

---

(210) M 07 00055 **(220) 2007.01.10.**
(731) Richter Gedeon Vegyészeti Gyár Rt., Budapest (HU)
(546) **ТАГЛИЗОН**
(511) 5 Gyógyszerkészítmények.

---

(210) M 06 04102 **(220) 2006.12.18.**
(731) Nav N Go Kft., Izsák (HU)
(740) dr. Szederjessy Nikoletta, Szederjessy Ügyvédi Iroda, Budapest
(541) Nav N Go
(511) 9 Fedélzeti számítógépek, navigációs berendezések járművekbe, navigációs eszközök, letölthető és rögzített számítógépprogramok, számítógépek, számítógépes játékprogramok, távmérő műszerek, távolságmérők, távolságregisztráló készülékek, kilométerszámlálók.

42 Számítógépprogramok sokszorosítása, számítógépes rendszerek tervezése, számítógépes rendszerelemzés, számítógéphardverrel kapcsolatos tanácsadás, számítógépprogramok kidolgozása, számítógépprogramok korszerűsítése, számítógépprogramok kölcsönzése, számítógép-programozás, számítógépszoftver fenntartása, szellemi tulajdon licencek adása.

---

(210) M 06 04103 **(220) 2006.12.18.**
(731) Nav N Go Kft., Izsák (HU)
(740) dr. Szederjessy Nikoletta, Szederjessy Ügyvédi Iroda, Budapest
(541) NNG
(511) 9 Fedélzeti számítógépek, navigációs berendezések járművekbe, navigációs eszközök, letölthető és rögzített számítógépprogramok, számítógépek, számítógépes játékprogramok, távmérő műszerek, távolságmérők, távolságregisztráló készülékek, kilométerszámlálók.

42 Számítógépprogramok sokszorosítása, számítógépes rendszerek tervezése, számítógépes rendszerelemzés, számítógéphardverrel kapcsolatos tanácsadás, számítógépprogramok kidolgozása, számítógépprogramok korszerűsítése, számítógépprogramok kölcsönzése, számítógép-programozás, számítógépszoftver fenntartása, szellemi tulajdon licencek adása.

---

(210) M 06 04104 **(220) 2006.12.18.**
(731) Nav N Go Kft., Izsák (HU)
(740) dr. Szederjessy Nikoletta, Szederjessy Ügyvédi Iroda, Budapest
(541) NNG's Igo My Way
(511) 9 Fedélzeti számítógépek, navigációs berendezések járművekbe, navigációs eszközök, letölthető és rögzített számítógépprogramok, számítógépek, számítógépes játékprogramok, távmérő műszerek, távolságmérők, távolságregisztráló készülékek, kilométerszámlálók.

42 Számítógépprogramok sokszorosítása, számítógépes rendszerek tervezése, számítógépes rendszerelemzés, számítógéphardverrel kapcsolatos tanácsadás, számítógépprogramok kidolgozása, számítógépprogramok korszerűsítése, számítógépprogramok kölcsönzése, számítógép-programozás, számítógépszoftver fenntartása, szellemi tulajdon licencek adása.

---

(210) M 06 04105 **(220) 2006.12.18.**
(731) Nav N Go Kft., Izsák (HU)
(740) dr. Szederjessy Nikoletta, Szederjessy Ügyvédi Iroda, Budapest
(541) NNG's BB
(511) 9 Fedélzeti számítógépek, navigációs berendezések járművekbe, navigációs eszközök, letölthető és rögzített számítógépprogramok, számítógépek, számítógépes játékprogramok, távmérő műszerek, távolságmérők, távolságregisztráló készülékek, kilométerszámlálók.

42 Számítógépprogramok sokszorosítása, számítógépes rendszerek tervezése, számítógépes rendszerelemzés, számítógéphardverrel kapcsolatos tanácsadás, számítógépprogramok kidolgozása, számítógépprogramok korszerűsítése, számítógépprogramok kölcsönzése, számítógép-programozás, számítógépszoftver fenntartása, szellemi tulajdon licencek adása.

---

(210) M 06 04106 **(220) 2006.12.18.**
(731) Nav N Go Kft., Izsák (HU)
(740) dr. Szederjessy Nikoletta, Szederjessy Ügyvédi Iroda, Budapest
(541) NAV N GO Limousine
(511) 9 Fedélzeti számítógépek, navigációs berendezések járművekbe, navigációs eszközök, letölthető és rögzített számítógépprogramok, számítógépek, számítógépes játékprogramok, távmérő műszerek, távolságmérők, távolságregisztráló készülékek, kilométerszámlálók.

42 Számítógépprogramok sokszorosítása, számítógépes rendszerek tervezése, számítógépes rendszerelemzés, számítógéphardverrel kapcsolatos tanácsadás, számítógépprogramok kidolgozása, számítógépprogramok korszerűsítése, számítógépprogramok kölcsönzése, számítógép-programozás, számítógépszoftver fenntartása, szellemi tulajdon licencek adása.

---

(210) M 06 04107 **(220) 2006.12.18.**
(731) Nav N Go Kft., Izsák (HU)
(740) dr. Szederjessy Nikoletta, Szederjessy Ügyvédi Iroda, Budapest
(541) NNG's Limo
(511) 9 Fedélzeti számítógépek, navigációs berendezések járművekbe, navigációs eszközök, letölthető és rögzített számítógépprogramok, számítógépek, számítógépes játékprogramok, távmérő műszerek, távolságmérők, távolságregisztráló készülékek, kilométerszámlálók.

42 Számítógépprogramok sokszorosítása, számítógépes rendszerek tervezése, számítógépes rendszerelemzés, számítógéphardverrel kapcsolatos tanácsadás, számítógépprogramok kidolgozása, számítógépprogramok korszerűsítése, számítógépprogramok kölcsönzése, számítógép-programozás, számítógépszoftver fenntartása, szellemi tulajdon licencek adása.

---

(210) M 05 03466 **(220) 2005.10.26.**
(731) dr. Kertész Krisztina Ügyvédi Iroda, Hatvan (HU)
(546)

(511) 32 Sörök; ásványvizek, szénsavas vizek és egyéb alkoholmentes italok; gyümölcsitalok és gyümölcslevek; szörpök és más készítmények italokhoz.

---

(210) M 06 04183 **(220) 2006.12.21.**
(731) Országos Takarékpénztár és Kereskedelmi Bank Nyrt., Budapest (HU)
(740) dr. Szigeti Éva, DANUBIA Szabadalmi és Védjegy Iroda Kft., Budapest
(546)

(511) 35 Reklámozás; kereskedelmi ügyletek; kereskedelmi adminisztráció; irodai munkák, ezen belül különösen reklámozás és/vagy hirdetés, például szóróajándékozás formájában, különösen esernyők, zászlók, ajándéktárgyak révén, hirdetések papír- és egyéb hordozón, például plakátok, levelek, szórólapok filmek formájában, elektronikus médián és a világhálón keresztül, sugárzott és kábelen közvetített televíziós adásban és ahhoz kapcsolódó szolgáltatásokban, például teletexen, zártkörű hálózatokon ke-

resztül, hirdetések elektronikus formában távközlési úton például telefonon, mobiltelefonokon keresztül; egyéb sajtóhirdetések.

36 Biztosítás; pénzügyi ügyletek; valutaügyletek; ingatlanügyletek; ezen belül pénzügyi és banki szolgáltatások általában, áru- és kereskedelmi hitelügyletek, folyószámla-vezetés, jelzálogbanki szolgáltatások, befektetések kezelése, befektetési alapok vezetése és közvetítése, alapítványok pénzügyi kezelése; interneten és távközlési hálózatokon keresztül nyújtott (telebank) banki és pénzügyi szolgáltatások, lízingügyletek, különösen gépjárműlízing; életjáradék- és nyugdíj-folyósítási, valamint biztosítási szolgáltatások (nyugdíjpénztárak), egészségpénztárak (betegbiztosítás), utazásbiztosítások, életbiztosítások, gépjármű- és hajóbiztosítások, lakás-, ingatlan és építkezési biztosítások, műtárgy- és egyéb speciális biztosítások, viszontbiztosítások; ingatlanforgalmazás, ingatlanlízing, ingatlankezelés, lakásbérlet, ingatlanberuházás, ingatlanhasznosítás (ingatlanügynökségek), ingatlan bérbeadása és -vétele.

---

(210) M 06 04198 **(220) 2006.12.21.**
(731) Országos Takarékpénztár és Kereskedelmi Bank Nyrt., Budapest (HU)
(740) dr. Szigeti Éva, DANUBIA Szabadalmi és Védjegy Iroda Kft., Budapest

(546)

otpbank

(511) 6 Pénz- és/vagy értéktároló eszközök, széfek, páncélszekrények.

9 Elektronikus, mágneses, optikai, mechanikus, Rfid és egyéb elven működő adat- és/vagy képhordozó kártyák, bankkártyák és ezek olvasó és/vagy író berendezései; jogosultságot ellenőrző és/vagy azonosítóeszközök és -kártyák, különösen belépőkártyák, azonosító- és igazolókártyák, elektronikus és elektromechanikus személyazonosító eszközök és ezek író- és/vagy olvasóberendezései, bankjegykiadó eszközök, bankjegykiadó automaták, POS-terminálok, pénzszámláló eszközök és berendezések, valamint bankjegy és pénz eredetiségét ellenőrző és jelző eszközök, berendezések.

16 Papír, karton és ezen anyagokból készült termékek, amelyek nem tartoznak más osztályokba; nyomdaipari termékek; könyvkötészeti anyagok; fényképek; papíripari cikkek, papíripari vagy ragasztóanyagok; írógépek és irodai cikkek (bútorok kivételével); tanítási és oktatási anyagok (készülékek kivételével); csomagolásra szolgáló műanyagok (amelyek nem tartoznak más osztályokba); nyomdabetűk; klisék, irodaszerek, levélpapírok, bélyegzők (pecsétek), névjegyek, borítékok, zászlók (papírból), kártyák (papírból), ügyfélmagazin, hírlevél, nyomtatványok, prospektusok, mechanikai elven alapuló bankkártya- leolvasók.

35 Reklámozás; kereskedelmi ügyletek; kereskedelmi adminisztráció; irodai munkák, ezen belül különösen reklámozás és/vagy hirdetés, például szóróajándékozás formájában, különösen esernyők, zászlók, ajándéktárgyak révén, hirdetések papír- és egyéb hordozón, például plakátok, levelek, szórólapok filmek formájában, elektronikus médián és a világhálón keresztül, sugárzott és kábelen közvetített televíziós adásban és ahhoz kapcsolódó szolgáltatásokban, például teletexen, zártkörű hálózatokon keresztül, hirdetések elektronikus formában távközlési úton például telefonon, mobiltelefonokon keresztül; egyéb sajtóhirdetések.

36 Biztosítás; pénzügyi ügyletek; valutaügyletek; ingatlanügyletek; ezen belül pénzügyi és banki szolgáltatások általában, áru- és kereskedelmi hitelügyletek, folyószámla-vezetés, jelzálogbanki szolgáltatások, befektetések kezelése, befektetési alapok vezetése és közvetítése, alapítványok pénzügyi kezelése; interneten és távközlési hálózatokon keresztül nyújtott (telebank) banki és pénzügyi szolgáltatások, lízingügyletek, különösen gépjárműlízing; életjáradék- és nyugdíj-folyósítási, valamint biztosítási szolgáltatások (nyugdíjpénztárak), egészségpénztárak (betegbiztosítás), utazásbiztosítások, életbiztosítások, gépjármű- és hajóbiztosítások, lakás-, ingatlan és építkezési biztosítások, műtárgy- és egyéb speciális biztosítások, viszontbiztosítások; ingatlanforgalmazás, ingatlanlízing, ingatlankezelés, lakásbérlet, ingatlanberuházás, ingatlanhasznosítás (ingatlanügynökségek), ingatlan bérbeadása és vétele.

37 Építkezés, építésszerelés és építésszervezés, létesítmény tervezése és kivitelezése, karbantartás; javítás, szerelési szolgáltatások, gépek kölcsönzése.

38 Távközlési szolgáltatások, különösen távközlési szolgáltatások, banki biztosítási és személyazonosítási és távfelügyeleti célokra.

39 Szállítás, áruk csomagolása és raktározása, utazásszervezés; különösen utazási irodák működtetése, egyéni és csoportos, valamint üzleti utazások szervezése és lebonyolítása, konferencia- és üdülőturizmus szervezése és lebonyolítása, rendezvényszolgáltatás; gépkocsikölcsönzés.

41 Nevelés; szakmai képzés; szórakoztatás általában; sport- és kulturális tevékenységek, különösen pénzügyi és banki szakmai képzés, oktatás, továbbképzés, iskolai, vállalati vagy egyéb szervezetben, vezetőképzés, felnőttoktatás; pénzügytörténeti gyűjtemények vezetése és szervezése (múzeumi szolgáltatások), sport- és kulturális tevékenységek szervezése, lebonyolítása, szponzorálása.

42 Tudományos és műszaki szolgáltatások, valamint az idetartozó tervezői és kutatói tevékenység; ipari elemző és kutató szolgáltatások; számítástechnikai hardver- és szoftvertervezés és -fejlesztés; jogi szolgáltatások.

43 Vendéglátás, szállodai szolgáltatások.

45 Mások által egyéni igényeknek megfelelően nyújtott személyes és társadalmi jellegű szolgáltatások; biztonsági szolgáltatások személyek és vagyontárgyak védelmére.

---

(210) M 06 04199 **(220) 2006.12.21.**
(731) Országos Takarékpénztár és Kereskedelmi Bank Nyrt., Budapest (HU)
(740) dr. Szigeti Éva, DANUBIA Szabadalmi és Védjegy Iroda Kft., Budapest

(546)

(511) 6 Pénz- és/vagy értéktároló eszközök, széfek, páncélszekrények.

9 Elektronikus, mágneses, optikai, mechanikus, Rfid és egyéb elven működő adat- és/vagy képhordozó kártyák, bankkártyák és ezek olvasó- és/vagy íróberendezései; jogosultságot ellenőrző és/vagy azonosító eszközök és kártyák, különösen belépőkártyák, azonosító- és igazolókártyák, elektronikus és elektromechanikus személyazonosító eszközök, bankjegykiadó automaták, POS-terminálok, pénzszámláló eszközök és berendezések, valamint bankjegy és pénz eredetiségét ellenőrző és jelző eszközök, berendezések.

16 Papír, karton és ezen anyagokból készült termékek, amelyek nem tartoznak más osztályokba; nyomdaipari termékek; könyvkötészeti anyagok; fényképek; papíripari cikkek, papíripari vagy ragasztóanyagok; írógépek és irodai cikkek (bútorok kivételével); tanítási és oktatási anyagok (készülékek kivételével); csomagolásra szolgáló műanyagok (amelyek nem tartoznak más osztályokba); nyomdabetűk; klisék, irodaszerek, levélpapírok, bélyegzők (pecsétek), névjegyek, borítékok, zászlók (papírból), kártyák (papírból), ügyfélmagazin, hírlevél, nyomtatványok, prospektusok, mechanikai elven alapuló bankkártya- leolvasók.

35 Reklámozás; kereskedelmi ügyletek; kereskedelmi adminisztráció; irodai munkák, ezen belül különösen reklámozás és/vagy hirdetés, például szóróajándékozás formájában, különösen esernyők, zászlók, ajándéktárgyak révén, hirdetések papír- és egyéb hordozón, például plakátok, levelek, szórólapok filmek formájában, elektronikus médián és a világhálón keresztül, sugárzott és kábelen közvetített televíziós adásban és ahhoz kapcsolódó szolgáltatásokban, például teletexen, zártkörű hálózatokon keresztül, hirdetések elektronikus formában távközlési úton például telefonon, mobiltelefonokon keresztül; egyéb sajtóhirdetések.

36 Biztosítás; pénzügyi ügyletek; valutaügyletek; ingatlanügyletek; ezen belül pénzügyi és banki szolgáltatások általában, áru- és kereskedelmi hitelügyletek, folyószámla-vezetés, jelzálogbanki szolgáltatások, befektetések kezelése, befektetési alapok vezetése és közvetítése, alapítványok pénzügyi kezelése; interneten és távközlési hálózatokon keresztül nyújtott (telebank) banki és pénzügyi szolgáltatások, lízingügyletek, különösen gépjárműlízing; életjáradék- és nyugdíj-folyósítási, valamint biztosítási szolgáltatások (nyugdíjpénztárak), egészségpénztárak (betegbiztosítás), utazásbiztosítás, életbiztosítások, gépjármű- és hajóbiztosítások, lakás-, ingatlan és építkezési biztosítások, műtárgy- és egyéb speciális biztosítások, viszontbiztosítások; ingatlanforgalmazás, ingatlanlízing, ingatlankezelés, lakásbérlet, ingatlanberuházás, ingatlanhasznosítás (ingatlanügynökségek), ingatlan bérbeadása és vétele.

37 Építkezés, építésszerelés és építésszervezés, létesítmény tervezése és kivitelezése, karbantartás; javítás, szerelési szolgáltatások, gépek kölcsönzése.

38 Távközlési szolgáltatások, különösen távközlési szolgáltatások, banki biztosítási és személyazonosítási és távfelügyeleti célokra.

39 Szállítás, áruk csomagolása és raktározása, utazásszervezés; különösen utazási irodák működtetésére, egyéni és csoportos, valamint üzeleti utazások szervezése és lebonyolítása, konferencia- és üdülőturizmus szervezése és lebonyolítása, rendezvényszolgáltatás; gépkocsikölcsönzés.

41 Nevelés; szakmai képzés; szórakoztatás általában; sport- és kulturális tevékenységek, különösen pénzügyi és banki szakmai képzés, oktatás, továbbképzés, iskolai, vállalati vagy egyéb szervezetben, vezetőképzés, felnőttoktatás; pénzügytörténeti gyűjtemények vezetése és szervezése (múzeumi szolgáltatások), sport- és kulturális tevékenységek szervezése, lebonyolítása, szponzorálása.

42 Tudományos és műszaki szolgáltatások, valamint az idetartozó tervezői és kutatói tevékenység; ipari elemző és kutató szolgáltatások; számítástechnikai hardver- és szoftvertervezés és -fejlesztés; jogi szolgáltatások.

43 Vendéglátás, szállodai szolgáltatások.

45 Mások által egyéni igényeknek megfelelően nyújtott személyes és társadalmi jellegű szolgáltatások; biztonsági szolgáltatások személyek és vagyontárgyak védelmére.

---

(210) M 06 04200 **(220) 2006.12.21.**

(731) Országos Takarékpénztár és Kereskedelmi Bank Nyrt., Budapest (HU)

(740) dr. Szigeti Éva, DANUBIA Szabadalmi és Védjegy Iroda Kft., Budapest

(546)

(511) 6 Pénz- és/vagy értéktároló eszközök, széfek, páncélszekrények.

9 Elektronikus, mágneses, optikai, mechanikus, Rfid és egyéb elven működő adat- és/vagy képhordozó kártyák, bankkártyák és ezek olvasó és/vagy író berendezései; jogosultságot ellenőrző és/vagy azonosító eszközök és kártyák, különösen belépőkártyák, azonosító- és igazolókártyák, elektronikus és elektromechanikus személyazonosító eszközök, és ezek író- és/vagy olvasóberendezései, bankjegykiadó eszközök, bankjegykiadó automaták, POS-terminálok, pénzszámláló eszközök és berendezések, valamint bankjegy és pénz eredetiségét ellenőrző és jelző eszközök, berendezések.

16 Papír, karton és ezen anyagokból készült termékek, amelyek nem tartoznak más osztályokba; nyomdaipari termékek; könyvkötészeti anyagok; fényképek; papíripari cikkek, papíripari vagy ragasztóanyagok; írógépek és irodai cikkek (bútorok kivételével); tanítási és oktatási anyagok (készülékek kivételével); csomagolásra szolgáló műanyagok (amelyek nem tartoznak más osztályokba); nyomdabetűk; klisék, irodaszerek, levélpapírok, bélyegzők (pecsétek), névjegyek, borítékok, zászlók (papírból), kártyák (papírból), ügyfélmagazin, hírlevél, nyomtatványok, prospektusok, mechanikai elven alapuló bankkártya- leolvasók.

35 Reklámozás; kereskedelmi ügyletek; kereskedelmi adminisztráció; irodai munkák, ezen belül különösen reklámozás és/vagy hirdetés, például szóróajándékozás formájában, különösen esernyők, zászlók, ajándéktárgyak révén, hirdetések papír- és egyéb hordozón, például plakátok, levelek, szórólapok filmek formájában, elektronikus médián és a világhálón keresztül, sugárzott és kábelen közvetített televíziós adásban és ahhoz kapcsolódó szolgáltatásokban, például teletexen, zártkörű hálózatokon keresztül, hirdetések elektronikus formában távközlési úton például telefonon, mobiltelefonokon keresztül; egyéb sajtóhirdetések.

36 Biztosítás; pénzügyi ügyletek; valutaügyletek; ingatlanügyletek; ezen belül pénzügyi és banki szolgáltatások általában, áru- és kereskedelmi hitelügyletek, folyószámla-vezetés, jelzálogbanki szolgáltatások, befektetések kezelése, befektetési alapok vezetése és közvetítése, alapítványok pénzügyi kezelése; interneten és távközlési hálózatokon keresztül nyújtott (telebank) banki és pénzügyi szolgáltatások, lízingügyletek, különösen gépjárműlízing; életjáradék- és nyugdíj-folyósítási, valamint biztosítási szolgáltatások (nyugdíjpénztárak), egészségpénztárak (betegbiztosítás), utazásbiztosítások, életbiztosítások, gépjármű, és hajóbiztosítások, lakás-, ingatlan és építkezési biztosítások, műtárgy- és egyéb speciális biztosítások, viszontbiztosítások; ingatlanforgalmazás, ingatlanlízing, ingatlankezelés, lakásbérlet, ingatlanberuházás, ingatlanhasznosítás (ingatlanügynökségek), ingatlan bérbeadása és vétele.

37 Építkezés, építésszerelés és építésszervezés, létesítmény tervezése és kivitelezése, karbantartása; javítás, szerelési szolgáltatások, gépek kölcsönzése.

38 Távközlési szolgáltatások, különösen távközlési szolgáltatások, banki biztosítási és személyazonosítási és távfelügyeleti célokra.

39 Szállítás, áruk csomagolása és raktározása, utazásszervezés; különösen utazási irodák működtetése, egyéni és csoportos, valamint üzleti utazások szervezése és lebonyolítása, konferencia- és üdülőturizmus szervezése és lebonyolítása, rendezvényszolgáltatás; gépkocsikölcsönzés.

41 Nevelés; szakmai képzés; szórakoztatás általában; sport- és kulturális tevékenységek, különösen pénzügyi és banki szakmai képzés, oktatás, továbbképzés, iskolai, vállalati vagy egyéb szervezetben, vezetőképzés, felnőttoktatás; pénzügytörténeti gyűjtemények vezetése és szervezése (múzeumi szolgáltatások), sport- és kulturális tevékenységek szervezése, lebonyolítása, szponzorálása.

42 Tudományos és műszaki szolgáltatások, valamint az idetartozó tervezői és kutatói tevékenység; ipari elemző és kutató szolgáltatások; számítástechnikai hardver- és szoftvertervezés és -fejlesztés; jogi szolgáltatások.

43 Vendéglátás, szállodai szolgáltatások.

45 Mások által egyéni igényeknek megfelelően nyújtott személyes és társadalmi jellegű szolgáltatások; biztonsági szolgáltatások személyek és vagyontárgyak védelmére.

---

(210) M 06 04201 **(220) 2006.12.21.**

(731) Országos Takarékpénztár és Kereskedelmi Bank Nyrt., Budapest (HU)

(740) dr. Szigeti Éva, DANUBIA Szabadalmi és Védjegy Iroda Kft., Budapest

(546)

(511) 6 Pénz- és/vagy értéktároló eszközök, széfek, páncélszekrények.

9 Elektronikus, mágneses, optikai, mechanikus, Rfid és egyéb elven működő adat- és/vagy képhordozó kártyák, bankkártyák és ezek olvasó és/vagy író berendezései; jogosultságot ellenőrző és/vagy azonosító eszközök és kártyák, különösen belépőkártyák, azonosító- és igazolókártyák, elektronikus és elektromechanikus személyazonosító eszközök, és ezek író- és/vagy olvasóberendezései, bankjegykiadó eszközök, bankjegykiadó automaták, POS-terminálok, pénzszámláló eszközök és berendezések, valamint bankjegy és pénz eredetiségét ellenőrző és jelző eszközök, berendezések.

16 Papír, karton és ezen anyagokból készült termékek, amelyek nem tartoznak más osztályokba; nyomdaipari termékek; könyvkötészeti anyagok; fényképek; papíripari cikkek, papíripari vagy ragasztóanyagok; írógépek és irodai cikkek (bútorok kivételével); tanítási és oktatási anyagok (készülékek kivételével); csomagolásra szolgáló műanyagok (amelyek nem tartoznak más osztályokba); nyomdabetűk; klisék, irodaszerek, levélpapírok, bélyegzők (pecsétek), névjegyek, borítékok, zászlók (papírból), kártyák (papírból), ügyfélmagazin, hírlevél, nyomtatványok, prospektusok, mechanikai elven alapuló bankkártya-leolvasók.

35 Reklámozás; kereskedelmi ügyletek; kereskedelmi adminisztráció; irodai munkák, ezen belül különösen reklámozás és/vagy hirdetés, például szóróajándékozás formájában, különösen esernyők, zászlók, ajándéktárgyak révén, hirdetések papír- és egyéb hordozón, például plakátok, levelek, szórólapok filmek formájában, elektronikus médián és a világhálón keresztül, sugárzott és kábelen közvetített televíziós adásban és ahhoz kapcsolódó szolgáltatásokban, például teletexen, zártkörű hálózatokon keresztül, hirdetések elektronikus formában távközlési úton például telefonon, mobiltelefonokon keresztül; egyéb sajtóhirdetések.

36 Biztosítás; pénzügyi ügyletek; valutaügyletek; ingatlanügyletek; ezen belül pénzügyi és banki szolgáltatások általában, árú- és kereskedelmi hitelügyletek, folyószámla-vezetés, jelzálogbanki szolgáltatások, befektetések kezelése, befektetési alapok vezetése és közvetítése, alapítványok pénzügyi kezelése; interneten és távközlési hálózatokon keresztül nyújtott (telebank) banki és pénzügyi szolgáltatások, lízingügyletek, különösen gépjárműlízing; életjáradék- és nyugdí-jfolyósítási, valamint biztosítási szolgáltatások (nyugdíjpénztárak), egészségpénztárak (betegbiztosítás), utazásbiztosítások, életbiztosítások, gépjármű- és hajóbiztosítások, lakás-, ingatlan és építkezési biztosítások, műtárgy- és egyéb speciális biztosítások, viszontbiztosítások; ingatlanforgalmazás, ingatlanlízing, ingatlankezelés, lakásbérlet, ingatlanberuházás, ingatlanhasznosítás (ingatlanügynökségek), ingatlan bérbeadása és vétele.

37 Építkezés, építésszerelés és építésszervezés, létesítmény tervezése és kivitelezése, karbantartás; javítás, szerelési szolgáltatások, gépek kölcsönzése.

38 Távközlési szolgáltatások, különösen távközlési szolgáltatások, banki biztosítási és személyazonosítási és távfelügyeleti célokra.

39 Szállítás, áruk csomagolása és raktározása, utazásszervezés; különösen utazási irodák működtetése, egyéni és csoportos, valamint üzleti utazások szervezése és lebonyolítása, konferencia- és üdülőturizmus szervezése és lebonyolítása, rendezvényszolgáltatás; gépkocsikölcsönzés.

41 Nevelés; szakmai képzés; szórakoztatás általában; sport- és kulturális tevékenységek, különösen pénzügyi és banki szakmai képzés, oktatás, továbbképzés, iskolai, vállalati vagy egyéb szervezetben, vezetőképzés, felnőttoktatás; pénzügytörténeti gyűjtemények vezetése és szervezése (múzeumi szolgáltatások), sport- és kulturális tevékenységek szervezése, lebonyolítása, szponzorálása.

42 Tudományos és műszaki szolgáltatások, valamint az idetartozó tervezői és kutatói tevékenység; ipari elemző és kutató szolgáltatások; számítástechnikai hardver- és szoftvertervezés és -fejlesztés; jogi szolgáltatások.

43 Vendéglátás, szállodai szolgáltatások.

45 Mások által egyéni igényeknek megfelelően nyújtott személyes és társadalmi jellegű szolgáltatások; biztonsági szolgáltatások személyek és vagyontárgyak védelmére.

---

(210) M 06 04202 **(220) 2006.12.21.**

(731) Országos Takarékpénztár és Kereskedelmi Bank Nyrt., Budapest (HU)

(740) dr. Szigeti Éva, DANUBIA Szabadalmi és Védjegy Iroda Kft., Budapest

(546)

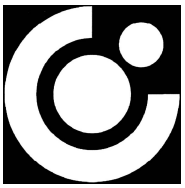

(511) 6 Pénz- és/vagy értéktároló eszközök, széfek, páncélszekrények.

9 Elektronikus, mágneses, optikai, mechanikus, Rfid és egyéb elven működő adat- és/vagy képhordozó kártyák, bankkártyák és ezek olvasó és/vagy író berendezései; jogosultságot ellenőrző és/vagy azonosító eszközök és kártyák, különösen belépőkártyák, azonosító- és igazolókártyák, elektronikus és elektromechanikus személyazonosító eszközök, és ezek író- és/vagy olvasóberendezései, bankjegykiadó eszközök, bankjegykiadó automaták, POS-terminálok, pénzszámláló eszközök és berendezések, valamint bankjegy és pénz eredetiségét ellenőrző és jelző eszközök, berendezések.

16 Papír, karton és ezen anyagokból készült termékek, amelyek nem tartoznak más osztályokba; nyomdaipari termékek; könyvkötészeti anyagok; fényképek; papíripari cikkek, papíripari vagy ragasztóanyagok; írógépek és irodai cikkek (bútorok kivételével); tanítási és oktatási anyagok (készülékek kivételével); csomagolásra szolgáló műanyagok (amelyek nem tartoznak más osztályokba); nyomdabetűk; klisék, irodaszerek, levélpapírok, bélyegzők (pecsétek), névjegyek, borítékok, zászlók (papírból), kártyák (papírból), ügyfélmagazin, hírlevél, nyomtatványok, prospektusok, mechanikai elven alapuló bankkártya-leolvasók.

35 Reklámozás; kereskedelmi ügyletek; kereskedelmi adminisztráció; irodai munkák, ezen belül különösen reklámozás és/vagy hirdetés, például szóróajándékozás formájában, különösen esernyők, zászlók, ajándéktárgyak révén, hirdetések papír- és egyéb hordozón, például plakátok, levelek, szórólapok filmek formájában, elektronikus médián és a világhálón keresztül, sugárzott és kábelen közvetített televíziós adásban és ahhoz kapcsolódó szolgáltatásokban, például teletexen, zártkörű hálózatokon keresztül, hirdetések elektronikus formában távközlési úton például telefonon, mobiltelefonokon keresztül; egyéb sajtóhirdetések.

36 Biztosítás; pénzügyi ügyletek; valutaügyletek; ingatlanügyletek; ezen belül pénzügyi és banki szolgáltatások általában, áru- és kereskedelmi hitelügyletek, folyószámla-vezetés, jelzálogbanki szolgáltatások, befektetések kezelése, befektetési alapok vezetése és közvetítése, alapítványok pénzügyi kezelése; interneten és távközlési hálózatokon keresztül nyújtott (telebank) banki és pénzügyi szolgáltatások, lízingügyletek, különösen gépjárműlízing; életjáradék- és nyugdíj-folyósítási, valamint biztosítási szolgáltatások (nyugdíjpénztárak), egészségpénztárak (betegbiztosítás), utazásbiztosítások, életbiztosítások, gépjármű- és hajóbiztosítások, lakás-, ingatlan és építkezési biztosítások, műtárgy- és egyéb speciális biztosítások, viszontbiztosítások; ingatlanforgalmazás, ingatlanlízing, ingatlankezelés, lakásbérlet, ingatlanberuházás, ingatlanhasznosítás (ingatlanügynökségek), ingatlan bérbeadása és vétele.

37 Építkezés, építésszerelés és építésszervezés, létesítmény tervezése és kivitelezés, karbantartás; javítás, szerelési szolgáltatások, gépek kölcsönzése.

38 Távközlési szolgáltatások, különösen távközlési szolgáltatások, banki biztosítási és személyazonosítási és távfelügyeleti célokra.

39 Szállítás, áruk csomagolása és raktározása, utazásszervezés; különösen utazási irodák működtetése, egyéni és csoportos, valamint üzleti utazások szervezése és lebonyolítása, konferencia- és üdülőturizmus szervezése és lebonyolítása, rendezvényszolgáltatás; gépkocsikölcsönzés.

41 Nevelés; szakmai képzés; szórakoztatás általában; sport- és kulturális tevékenységek, különösen pénzügyi és banki szakmai képzés, oktatás, továbbképzés, iskolai, vállalati vagy egyéb szervezetben, vezetőképzés, felnőttoktatás; pénzügytörténeti gyűjtemények vezetése és szervezése (múzeumi szolgáltatások), sport- és kulturális tevékenységek szervezése, lebonyolítása, szponzorálása.

42 Tudományos és műszaki szolgáltatások, valamint az idetartozó tervezői és kutatói tevékenység; ipari elemző és kutató szolgáltatások; számítástechnikai hardver- és szoftvertervezés és -fejlesztés; jogi szolgáltatások.

43 Vendéglátás, szállodai szolgáltatások.

45 Mások által egyéni igényeknek megfelelően nyújtott személyes és társadalmi jellegű szolgáltatások; biztonsági szolgáltatások személyek és vagyontárgyak védelmére.

---

(210) M 06 04203 **(220) 2006.12.21.**

(731) Országos Takarékpénztár és Kereskedelmi Bank Nyrt., Budapest (HU)

(740) dr. Szigeti Éva, DANUBIA Szabadalmi és Védjegy Iroda Kft., Budapest

(546)

otpbank

(511) 6 Pénz- és/vagy értéktároló eszközök, széfek, páncélszekrények.

9 Elektronikus, mágneses, optikai, mechanikus, Rfid és egyéb elven működő adat- és/vagy képhordozó kártyák, bankkártyák és ezek olvasó és/vagy író berendezései; jogosultságot ellenőrző és/vagy azonosító eszközök és kártyák, különösen belépőkártyák, azonosító- és igazolókártyák, elektronikus és elektromechanikus személyazonosító eszközök, és ezek író- és/vagy olvasóberendezései, bankjegykiadó eszközök, bankjegykiadó automaták, POS-terminálok, pénzszámláló eszközök és berendezések, valamint bankjegy és pénz eredetiségét ellenőrző és jelző eszközök, berendezések.

16 Papír, karton és ezen anyagokból készült termékek, amelyek nem tartoznak más osztályokba; nyomdaipari termékek; könyvkötészeti anyagok; fényképek; papíripari cikkek, papíripari vagy ragasztóanyagok; írógépek és irodai cikkek (bútorok kivételével); tanítási és oktatási anyagok (készülékek kivételével); csomagolásra szolgáló műanyagok (amelyek nem tartoznak más osztályokba); nyomdabetűk; klisék, irodaszerek, levélpapírok, bélyegzők (pecsétek), névjegyek, borítékok, zászlók (papírból), kártyák (papírból), ügyfélmagazin, hírlevél, nyomtatványok, prospektusok, mechanikai elven alapuló bankkártya-leolvasók.

35 Reklámozás; kereskedelmi ügyletek; kereskedelmi adminisztráció; irodai munkák, ezen belül különösen reklámozás és/vagy hirdetés, például szóróajándékozás formájában, különösen esernyők, zászlók, ajándéktárgyak révén, hirdetések papír- és egyéb hordozón, például plakátok, levelek, szórólapok filmek formájában, elektronikus médián és a világhálón keresztül, sugárzott és kábelen közvetített televíziós adásban és ahhoz kapcsolódó szolgáltatásokban, például teletexen, zártkörű hálózatokon keresztül, hirdetések elektronikus formában távközlési úton például telefonon, mobiltelefonokon keresztül; egyéb sajtóhirdetések.

36 Biztosítás; pénzügyi ügyletek; valutaügyletek; ingatlanügyletek; ezen belül pénzügyi és banki szolgáltatások általában, áru- és kereskedelmi hitelügyletek, folyószámla-vezetés, jelzálogbanki szolgáltatások, befektetések kezelése, befektetési alapok vezetése és közvetítése, alapítványok pénzügyi kezelése; interneten és távközlési hálózatokon keresztül nyújtott (telebank) banki és pénzügyi szolgáltatások, lízingügyletek, különösen gépjárműlízing; életjáradék- és nyugdíj-folyósítási, valamint biztosítási szolgáltatások (nyugdíjpénztárak), egészségpénztárak (betegbiztosítás), utazásbiztosítások, életbiztosítások, gépjármű- és hajóbiztosítások, lakás-, ingatlan és építkezési biztosítások, műtárgy- és egyéb speciális biztosítások, viszontbiztosítások; ingatlanforgalmazás, ingatlanlízing, ingatlankezelés, lakásbérlet, ingatlanberuházás, ingatlanhasznosítás (ingatlanügynökségek), ingatlan bérbeadása és vétele.

37 Építkezés, építésszerelés és építésszervezés, létesítmény tervezése és kivitelezés, karbantartás; javítás, szerelési szolgáltatások, gépek kölcsönzése.

38 Távközlési szolgáltatások, különösen távközlési szolgáltatások, banki biztosítási és személyazonosítási és távfelügyeleti célokra.

39 Szállítás, áruk csomagolása és raktározása, utazásszervezés; különösen utazási irodák működtetése, egyéni és csoportos, valamint üzleti utazások szervezése és lebonyolítása, konferencia- és üdülőturizmus szervezése és lebonyolítása, rendezvényszolgáltatás; gépkocsikölcsönzés.

41 Nevelés; szakmai képzés; szórakoztatás általában; sport- és kulturális tevékenységek, különösen pénzügyi és banki szakmai képzés, oktatás, továbbképzés, iskolai, vállalati vagy egyéb szervezetben, vezetőképzés, felnőttoktatás; pénzügytörténeti gyűjtemények vezetése és szervezése (múzeumi szolgáltatások), sport- és kulturális tevékenységek szervezése, lebonyolítása, szponzorálása.

42 Tudományos és műszaki szolgáltatások, valamint az idetartozó tervezői és kutatói tevékenység; ipari elemző és kutató szolgáltatások; számítástechnikai hardver- és szoftvertervezés és -fejlesztés; jogi szolgáltatások.

43 Vendéglátás, szállodai szolgáltatások.

45 Mások által egyéni igényeknek megfelelően nyújtott személyes és társadalmi jellegű szolgáltatások; biztonsági szolgáltatások személyek és vagyontárgyak védelmére.

---

(210) M 06 04204 **(220) 2006.12.21.**

(731) Országos Takarékpénztár és Kereskedelmi Bank Nyrt., Budapest (HU)

(740) dr. Szigeti Éva, DANUBIA Szabadalmi és Védjegy Iroda Kft., Budapest

(546)

(511) 6 Pénz- és/vagy értéktároló eszközök, széfek, páncélszekrények.

9 Elektronikus, mágneses, optikai, mechanikus, Rfid és egyéb elven működő adat- és/vagy képhordozó kártyák, bankkártyák és ezek olvasó és/vagy író berendezései; jogosultságot ellenőrző és/vagy azonosító eszközök és kártyák, különösen belépőkártyák, azonosító- és igazolókártyák, elektronikus és elektromechanikus személyazonosító eszközök, és ezek író és/vagy olvasó berendezései, bankjegykiadó eszközök, bankjegykiadó automaták, POS-terminálok, pénzszámláló eszközök és berendezések, valamint bankjegy és pénz eredetiségét ellenőrző és jelző eszközök, berendezések.

16 Papír, karton és ezen anyagokból készült termékek, amelyek nem tartoznak más osztályokba; nyomdaipari termékek; könyvkötészeti anyagok; fényképek; papíripari cikkek, papíripari vagy ragasztóanyagok; írógépek és irodai cikkek (bútorok kivételével); tanítási és oktatási anyagok (készülékek kivételével); csomagolásra szolgáló műanyagok (amelyek nem tartoznak más osztályokba); nyomdabetűk; klisék, irodaszerek, levélpapírok, bélyegzők (pecsétek), névjegyek, borítékok, zászlók (papírból), kártyák (papírból), ügyfélmagazin, hírlevél, nyomtatványok, prospektusok, mechanikai elven alapuló bankkártya-leolvasók.

35 Reklámozás; kereskedelmi ügyletek; kereskedelmi adminisztráció; irodai munkák, ezen belül különösen reklámozás és/vagy hirdetés, például szóróajándékozás formájában, különösen esernyők, zászlók, ajándéktárgyak révén, hirdetések papír- és egyéb hordozón, például plakátok, levelek, szórólapok filmek formájában, elektronikus médián és a világhálón keresztül, sugárzott és kábelen közvetített televíziós adásban és ahhoz kapcsolódó szolgáltatásokban, például teletexen, zártkörű hálózatokon keresztül, hirdetések elektronikus formában távközlési úton például telefonon, mobiltelefonokon keresztül; egyéb sajtóhirdetések.

36 Biztosítás; pénzügyi ügyletek; valutaügyletek; ingatlanügyletek; ezen belül pénzügyi és banki szolgáltatások általában, árú- és kereskedelmi hitelügyletek, folyószámla-vezetés, jelzálogbanki szolgáltatások, befektetések kezelése, befektetési alapok vezetése és közvetítése, alapítványok pénzügyi kezelése; interneten és távközlési hálózatokon keresztül nyújtott (telebank) banki és pénzügyi szolgáltatások, lízingügyletek, különösen gépjárműlízing; életjáradék- és nyugdíj-folyósítási, valamint biztosítási szolgáltatások (nyugdíjpénztárak), egészségpénztárak (betegbiztosítás), utazásbiztosítások, életbiztosítások, gépjármű- és hajóbiztosítások, lakás-, ingatlan és építkezési biztosítások, műtárgy- és egyéb speciális biztosítások, viszontbiztosítások; ingatlanforgalmazás, ingatlanlízing, ingatlankezelés, lakásbérlet, ingatlanberuházás, ingatlanhasznosítás (ingatlanügynökségek), ingatlan bérbeadása és vétele.

37 Építkezés, építésszerelés és építésszervezés, létesítmény tervezése és kivitelezés, karbantartás; javítás, szerelési szolgáltatások, gépek kölcsönzése.

38 Távközlési szolgáltatások, különösen távközlési szolgáltatások, banki biztosítási és személyazonosítási és távfelügyeleti célokra.

39 Szállítás, áruk csomagolása és raktározása, utazásszervezés; különösen utazási irodák működtetése, egyéni és csoportos, valamint üzleti utazások szervezése és lebonyolítása, konferencia- és üdülőturizmus szervezése és lebonyolítása, rendezvényszolgáltatás; gépkocsikölcsönzés.

41 Nevelés; szakmai képzés; szórakoztatás általában; sport- és kulturális tevékenységek, különösen pénzügyi és banki szakmai képzés, oktatás, továbbképzés, iskolai, vállalati vagy egyéb szervezetben, vezetőképzés, felnőttoktatás; pénzügytörténeti gyűjtemények vezetése és szervezése (múzeumi szolgáltatások), sport- és kulturális tevékenységek szervezése, lebonyolítása, szponzorálása.

42 Tudományos és műszaki szolgáltatások, valamint az idetartozó tervezői és kutatói tevékenység; ipari elemző és kutató szolgáltatások; számítástechnikai hardver- és szoftvertervezés és -fejlesztés; jogi szolgáltatások.

43 Vendéglátás, szállodai szolgáltatások.

45 Mások által egyéni igényeknek megfelelően nyújtott személyes és társadalmi jellegű szolgáltatások; biztonsági szolgáltatások személyek és vagyontárgyak védelmére.

---

(210) M 06 04205 **(220) 2006.12.21.**

(731) Országos Takarékpénztár és Kereskedelmi Bank Nyrt., Budapest (HU)

(740) dr. Szigeti Éva, DANUBIA Szabadalmi és Védjegy Iroda Kft., Budapest

(546)

(511) 6 Pénz- és/vagy értéktároló eszközök, széfek, páncélszekrények.

9 Elektronikus, mágneses, optikai, mechanikus, Rfid és egyéb elven működő adat- és/vagy képhordozó kártyák, bankkártyák és ezek olvasó és/vagy író berendezései; jogosultságot ellenőrző és/vagy azonosítóeszközök és -kártyák, különösen belépőkártyák, azonosító- és igazolókártyák, elektronikus és elektromechanikus személyazonosító eszközök, és ezek író és/vagy olvasó berendezései, bankjegykiadó eszközök, bankjegykiadó automaták, POS-terminálok, pénzszámláló eszközök és berendezések, valamint bankjegy és pénz eredetiségét ellenőrző és jelző eszközök, berendezések.

16 Papír, karton és ezen anyagokból készült termékek, amelyek nem tartoznak más osztályokba; nyomdaipari termékek; könyvkötészeti anyagok; fényképek; papíripari cikkek, papíripari vagy ragasztóanyagok; írógépek és irodai cikkek (bútorok kivételével); tanítási és oktatási anyagok (készülékek kivételével); csomagolásra szolgáló műanyagok (amelyek nem tartoznak más osztályokba); nyomdabetűk; klisék, irodaszerek, levélpapírok, bélyegzők (pecsétek), névjegyek, borítékok, zászlók (papírból), kártyák (papírból), ügyfélmagazin, hírlevél, nyomtatványok, prospektusok, mechanikai elven alapuló bankkártya-leolvasók.

35 Reklámozás; kereskedelmi ügyletek; kereskedelmi adminisztráció; irodai munkák, ezen belül különösen reklámozás és/vagy hirdetés, például szóróajándékozás formájában, különösen esernyők, zászlók, ajándéktárgyak révén, hirdetések papír- és egyéb hordozón, például plakátok, levelek, szórólapok filmek formájában, elektronikus médián és a világhálón keresztül, sugárzott és kábelen közvetített televíziós adásban és ahhoz kapcsolódó szolgáltatásokban, például teletexen, zártkörű hálózatokon keresztül, hirdetések elektronikus formában távközlési úton például telefonon, mobiltelefonokon keresztül; egyéb sajtóhirdetések.

36 Biztosítás; pénzügyi ügyletek; valutaügyletek; ingatlanügyletek; ezen belül pénzügyi és banki szolgáltatások általában, árú- és kereskedelmi hitelügyletek, folyószámla-vezetés, jelzálogbanki szolgáltatások, befektetések kezelése, befektetési alapok vezetése és közvetítése, alapítványok pénzügyi kezelése; interneten és távközlési hálózatokon keresztül nyújtott (telebank) banki és pénzügyi szolgáltatások, lízingügyletek, különösen gépjárműlízing; életjáradék- és nyugdíj-folyósítási, valamint biztosítási szolgáltatások (nyugdíjpénztárak), egészségpénztárak (betegbiztosítás), utazásbiztosítások, életbiztosítások, gépjármű- és hajóbiztosítások, lakás-, ingatlan és építkezési biztosítások, műtárgy-

és egyéb speciális biztosítások, viszontbiztosítások; ingatlanforgalmazás, ingatlanlízing, ingatlankezelés, lakásbérlet, ingatlanberuházás, ingatlanhasznosítás (ingatlanügynökségek), ingatlan bérbeadása és vétele.

37 Építkezés, építésszerelés és építésszervezés, létesítmény tervezése és kivitelezés, karbantartás; javítás, szerelési szolgáltatások, gépek kölcsönzése.

38 Távközlési szolgáltatások, különösen távközlési szolgáltatások, banki biztosítási és személyazonosítási és távfelügyeleti célokra.

39 Szállítás, áruk csomagolása és raktározása, utazásszervezés; különösen utazási irodák működtetésére, egyéni és csoportos, valamint üzeleti utazások szervezése és lebonyolítása, konferencia- és üdülőturizmus szervezése és lebonyolítása, rendezvényszolgáltatás; gépkocsikölcsönzés.

41 Nevelés; szakmai képzés; szórakoztatás általában; sport- és kulturális tevékenységek, különösen pénzügyi és banki szakmai képzés, oktatás, továbbképzés, iskolai, vállalati vagy egyéb szervezetben, vezetőképzés, felnőttoktatás; pénzügytörténeti gyűjtemények vezetése és szervezése (múzeumi szolgáltatások), sport- és kulturális tevékenységek szervezése, lebonyolítása, szponzorálása.

42 Tudományos és műszaki szolgáltatások, valamint az idetartozó tervezői és kutatói tevékenység; ipari elemző és kutató szolgáltatások; számítástechnikai hardver- és szoftvertervezés és -fejlesztés; jogi szolgáltatások.

43 Vendéglátás, szállodai szolgáltatások.

45 Mások által egyéni igényeknek megfelelően nyújtott személyes és társadalmi jellegű szolgáltatások; biztonsági szolgáltatások személyek és vagyontárgyak védelmére.

---

(210) M 06 04206 **(220) 2006.12.21.**

(731) Országos Takarékpénztár és Kereskedelmi Bank Nyrt., Budapest (HU)

(740) dr. Szigeti Éva, DANUBIA Szabadalmi és Védjegy Iroda Kft., Budapest

(546)

(511) 6 Pénz- és/vagy értéktároló eszközök, széfek, páncélszekrények.

9 Elektronikus, mágneses, optikai, mechanikus, Rfid és egyéb elven működő adat- és/vagy képhordozó kártyák, bankkártyák és ezek olvasó és/vagy író berendezései; jogosultságot ellenőrző és/vagy azonosító eszközök és kártyák, különösen belépőkártyák, azonosító- és igazolókártyák, elektronikus és elektromechanikus személyazonosító eszközök, és ezek író és/vagy olvasó berendezései, bankjegykiadó eszközök, bankjegykiadó automaták, POS-terminálok, pénzszámláló eszközök és berendezések, valamint bankjegy és pénz eredetiségét ellenőrző és jelző eszközök, berendezések.

16 Papír, karton és ezen anyagokból készült termékek, amelyek nem tartoznak más osztályokba; nyomdaipari termékek; könyvkötészeti anyagok; fényképek; papíripari cikkek, papíripari vagy ragasztóanyagok; írógépek és irodai cikkek (bútorok kivételével); tanítási és oktatási anyagok (készülékek kivételével); csomagolásra szolgáló műanyagok (amelyek nem tartoznak más osztályokba); nyomdabetűk; klisék, irodaszerek, levélpapírok, bélyegzők (pecsétek), névjegyek, borítékok, zászlók (papírból), kártyák (papírból), ügyfélmagazin, hírlevél, nyomtatványok, prospektusok, mechanikai elven alapuló bankkártya leolvasók.

35 Reklámozás; kereskedelmi ügyletek; kereskedelmi adminisztráció; irodai munkák, ezen belül különösen reklámozás és/vagy hirdetés, például szóróajándékozás formájában, különösen esernyők, zászlók, ajándéktárgyak révén, hirdetések papír és egyéb hordozón, például plakátok, levelek, szórólapok filmek formájában, elektronikus médián és a világhálón keresztül, sugárzott és kábelen közvetített televíziós adásban és ahhoz kapcsolódó szolgáltatásokban, például teletexen, zártkörű hálózatokon keresztül, hirdetések elektronikus formában távközlési úton például telefonon, mobiltelefonokon keresztül; egyéb sajtóhirdetések.

36 Biztosítás; pénzügyi ügyletek; valutaügyletek; ingatlanügyletek; ezen belül pénzügyi és banki szolgáltatások általában, árú- és kereskedelmi hitelügyletek, folyószámla-vezetés, jelzálogbanki szolgáltatások, befektetések kezelése, befektetési alapok vezetése és közvetítése, alapítványok pénzügyi kezelése; interneten és távközlési hálózatokon keresztül nyújtott (telebank) banki és pénzügyi szolgáltatások, lízingügyletek, különösen gépjárműlízing; életjáradék- és nyugdíj-folyósítási, valamint biztosítási szolgáltatások (nyugdíjpénztárak), egészségpénztárak (betegbiztosítás), utazásbiztosítások, életbiztosítások, gépjármű- és hajóbiztosítások, lakás-, ingatlan és építkezési biztosítások, műtárgy- és egyéb speciális biztosítások, viszontbiztosítások; ingatlanforgalmazás, ingatlanlízing, ingatlankezelés, lakásbérlet, ingatlanberuházás, ingatlanhasznosítás (ingatlanügynökségek), ingatlan bérbeadása és vétele.

37 Építkezés, építésszerelés és építésszervezés, létesítmény tervezése és kivitelezése, karbantartás; javítás, szerelési szolgáltatások, gépek kölcsönzése.

38 Távközlési szolgáltatások, különösen távközlési szolgáltatások, banki biztosítási és személyazonosítási és távfelügyeleti célokra.

39 Szállítás, áruk csomagolása és raktározása, utazásszervezés; különösen utazási irodák működtetésére, egyéni és csoportos, valamint üzeleti utazások szervezése és lebonyolítása, konferencia- és üdülőturizmus szervezése és lebonyolítása, rendezvényszolgáltatás; gépkocsikölcsönzés.

41 Nevelés; szakmai képzés; szórakoztatás általában; sport- és kulturális tevékenységek, különösen pénzügyi és banki szakmai képzés, oktatás, továbbképzés, iskolai, vállalati vagy egyéb szervezetben, vezetőképzés, felnőttoktatás; pénzügytörténeti gyűjtemények vezetése és szervezése (múzeumi szolgáltatások), sport- és kulturális tevékenységek szervezése, lebonyolítása, szponzorálása.

42 Tudományos és műszaki szolgáltatások, valamint az idetartozó tervezői és kutatói tevékenység; ipari elemző és kutató szolgáltatások; számítástechnikai hardver- és szoftvertervezés és -fejlesztés; jogi szolgáltatások.

43 Vendéglátás, szállodai szolgáltatások.

45 Mások által egyéni igényeknek megfelelően nyújtott személyes és társadalmi jellegű szolgáltatások; biztonsági szolgáltatások személyek és vagyontárgyak védelmére.

---

(210) M 06 04207 **(220) 2006.12.21.**

(731) Országos Takarékpénztár és Kereskedelmi Bank Nyrt., Budapest (HU)

(740) dr. Szigeti Éva, DANUBIA Szabadalmi és Védjegy Iroda Kft., Budapest

(546)

(511) 6 Pénz- és/vagy értéktároló eszközök, széfek, páncélszekrények.

9 Elektronikus, mágneses, optikai, mechanikus, Rfid és egyéb elven működő adat- és/vagy képhordozó kártyák, bankkártyák és ezek olvasó és/vagy író berendezései; jogosultságot ellenőrző és/vagy azonosító eszközök és kártyák, különösen belépőkártyák, azonosító és igazoló kártyák, elektronikus és elektromechanikus személyazonosító eszközök, és ezek író és/vagy olvasó berendezései, bankjegykiadó eszközök, bankjegykiadó automaták, POS-terminálok, pénzszámláló eszközök és berendezések, valamint bankjegy és pénz eredetiségét ellenőrző és jelző eszközök, berendezések.

16 Papír, karton és ezen anyagokból készült termékek, amelyek nem tartoznak más osztályokba; nyomdaipari termékek; könyvkötészeti anyagok; fényképek; papíripari cikkek, papíripari vagy ragasztóanyagok; írógépek és irodai cikkek (bútorok kivételével); tanítási és oktatási anyagok (készülékek kivételével); csomagolásra szolgáló műanyagok (amelyek nem tartoznak más osztályokba); nyomdabetűk; klisék, irodaszerek, levélpapírok, bélyegzők (pecsétek), névjegyek, borítékok, zászlók (papírból), kártyák (papírból), ügyfélmagazin, hírlevél, nyomtatványok, prospektusok, mechanikai elven alapuló bankkártya leolvasók.

35 Reklámozás; kereskedelmi ügyletek; kereskedelmi adminisztráció; irodai munkák, ezen belül különösen reklámozás és/vagy hirdetés, például szóróajándékozás formájában, különösen esernyők, zászlók, ajándéktárgyak révén, hirdetések papír- és egyéb hordozón, például plakátok, levelek, szórólapok filmek formájában, elektronikus médián és a világhálón keresztül, sugárzott és kábelen közvetített televíziós adásban és ahhoz kapcsolódó szolgáltatásokban, például teletexen, zártkörű hálózatokon keresztül, hirdetések elektronikus formában távközlési úton például telefonon, mobiltelefonokon keresztül; egyéb sajtóhirdetések.

36 Biztosítás; pénzügyi ügyletek; valutaügyletek; ingatlanügyletek; ezen belül pénzügyi és banki szolgáltatások általában, árú- és kereskedelmi hitelügyletek, folyószámla-vezetés, jelzálogbanki szolgáltatások, befektetések kezelése, befektetési alapok vezetése és közvetítése, alapítványok pénzügyi kezelése; interneten és távközlési hálózatokon keresztül nyújtott (telebank) banki és pénzügyi szolgáltatások, lízingügyletek, különösen gépjárműlízing; életjáradék- és nyugdíj-folyósítási, valamint biztosítási szolgáltatások (nyugdíjpénztárak), egészségpénztárak (betegbiztosítás), utazásbiztosítások, életbiztosítások, gépjármű- és hajóbiztosítások, lakás-, ingatlan és építkezési biztosítások, műtárgy- és egyéb speciális biztosítások, viszontbiztosítások; ingatlanforgalmazás, ingatlanlízing, ingatlankezelés, lakásbérlet, ingatlanberuházás, ingatlanhasznosítás (ingatlanügynökségek), ingatlan bérbeadása és vétele.

37 Építkezés, építésszerelés és építésszervezés, létesítmény tervezése és kivitelezés, karbantartás; javítás, szerelési szolgáltatások, gépek kölcsönzése.

38 Távközlési szolgáltatások, különösen távközlési szolgáltatások, banki biztosítási és személyazonosítási és távfelügyeleti célokra.

39 Szállítás, áruk csomagolása és raktározása, utazásszervezés; különösen utazási irodák működtetésére, egyéni és csoportos, valamint üzeleti utazások szervezése és lebonyolítása, konferencia- és üdülőturizmus szervezése és lebonyolítása, rendezvényszolgáltatás; gépkocsikölcsönzés.

41 Nevelés; szakmai képzés; szórakoztatás általában; sport- és kulturális tevékenységek, különösen pénzügyi és banki szakmai képzés, oktatás, továbbképzés, iskolai, vállalati vagy egyéb szervezetben, vezetőképzés, felnőttoktatás; pénzügytörténeti gyűjtemények vezetése és szervezése (múzeumi szolgáltatások), sport- és kulturális tevékenységek szervezése, lebonyolítása, szponzorálása.

42 Tudományos és műszaki szolgáltatások, valamint az idetartozó tervezői és kutatói tevékenység; ipari elemző és kutató szolgáltatások; számítástechnikai hardver- és szoftvertervezés és -fejlesztés; jogi szolgáltatások.

43 Vendéglátás, szállodai szolgáltatások.

45 Mások által egyéni igényeknek megfelelően nyújtott személyes és társadalmi jellegű szolgáltatások; biztonsági szolgáltatások személyek és vagyontárgyak védelmére.

---

(210) M 06 04208 **(220) 2006.12.21.**

(731) Országos Takarékpénztár és Kereskedelmi Bank Nyrt., Budapest (HU)

(740) dr. Szigeti Éva, DANUBIA Szabadalmi és Védjegy Iroda Kft., Budapest

(546) otpbank

(511) 6 Pénz- és/vagy értéktároló eszközök, széfek, páncélszekrények.

9 Elektronikus, mágneses, optikai, mechanikus, Rfid és egyéb elven működő adat- és/vagy képhordozó kártyák, bankkártyák és ezek olvasó és/vagy író berendezései; jogosultságot ellenőrző és/vagy azonosító eszközök és kártyák, különösen belépőkártyák, azonosító és igazoló kártyák, elektronikus és elektromechanikus személyazonosító eszközök, és ezek író és/vagy olvasó berendezései, bankjegykiadó eszközök, bankjegykiadó automaták, POS-terminálok, pénzszámláló eszközök és berendezések, valamint bankjegy és pénz eredetiségét ellenőrző és jelző eszközök, berendezések.

16 Papír, karton és ezen anyagokból készült termékek, amelyek nem tartoznak más osztályokba; nyomdaipari termékek; könyvkötészeti anyagok; fényképek; papíripari cikkek, papíripari vagy ragasztóanyagok; írógépek és irodai cikkek (bútorok kivételével); tanítási és oktatási anyagok (készülékek kivételével); csomagolásra szolgáló műanyagok (amelyek nem tartoznak más osztályokba); nyomdabetűk; klisék, irodaszerek, levélpapírok, bélyegzők (pecsétek), névjegyek, borítékok, zászlók (papírból), kártyák (papírból), ügyfélmagazin, hírlevél, nyomtatványok, prospektusok, mechanikai elven alapuló bankkártya-leolvasók.

35 Reklámozás; kereskedelmi ügyletek; kereskedelmi adminisztráció; irodai munkák, ezen belül különösen reklámozás és/vagy hirdetés, például szóróajándékozás formájában, különösen esernyők, zászlók, ajándéktárgyak révén, hirdetések papír- és egyéb hordozón, például plakátok, levelek, szórólapok filmek formájában, elektronikus médián és a világhálón keresztül, sugárzott és kábelen közvetített televíziós adásban és ahhoz kapcsolódó szolgáltatásokban, például teletexen, zártkörű hálózatokon keresztül, hirdetések elektronikus formában távközlési úton például telefonon, mobiltelefonokon keresztül; egyéb sajtóhirdetések.

36 Biztosítás; pénzügyi ügyletek; valutaügyletek; ingatlanügyletek; ezen belül pénzügyi és banki szolgáltatások általában, árú- és kereskedelmi hitelügyletek, folyószámla-vezetés, jelzálogbanki szolgáltatások, befektetések kezelése, befektetési alapok vezetése és közvetítése, alapítványok pénzügyi kezelése; interneten és távközlési hálózatokon keresztül nyújtott (telebank) banki és pénzügyi szolgáltatások, lízingügyletek, különösen gépjárműlízing; életjáradék- és nyugdíj-folyósítási, valamint biztosítási szolgáltatások (nyugdíjpénztárak), egészségpénztárak (betegbiztosítás), utazásbiztosítások, életbiztosítások, gépjármű- és hajóbiztosítások, lakás-, ingatlan és építkezési biztosítások, műtárgy- és egyéb speciális biztosítások, viszontbiztosítások; ingatlanforgalmazás, ingatlanlízing, ingatlankezelés, lakásbérlet, ingatlanberuházás, ingatlanhasznosítás (ingatlanügynökségek), ingatlan bérbeadása és vétele.

37 Építkezés, építésszerelés és építésszervezés, létesítmény tervezése és kivitelezése, karbantartás; javítás, szerelési szolgáltatások, gépek kölcsönzése.

38 Távközlési szolgáltatások, különösen távközlési szolgáltatások, banki biztosítási és személyazonosítási és távfelügyeleti célokra.

39 Szállítás, áruk csomagolása és raktározása, utazásszervezés; különösen utazási irodák működtetésére, egyéni és csoportos, valamint üzeleti utazások szervezése és lebonyolítása, konferencia- és üdülőturizmus szervezése és lebonyolítása, rendezvényszolgáltatás; gépkocsikölcsönzés.

41 Nevelés; szakmai képzés; szórakoztatás általában; sport- és kulturális tevékenységek, különösen pénzügyi és banki szakmai képzés, oktatás, továbbképzés, iskolai, vállalati vagy egyéb szervezetben, vezetőképzés, felnőttoktatás; pénzügytörténeti gyűjtemények vezetése és szervezése (múzeumi szolgáltatások), sport- és kulturális tevékenységek szervezése, lebonyolítása, szponzorálása.

42 Tudományos és műszaki szolgáltatások, valamint az idetartozó tervezői és kutatói tevékenység; ipari elemző és kutató szolgáltatások; számítástechnikai hardver- és szoftvertervezés és -fejlesztés; jogi szolgáltatások.

43 Vendéglátás, szállodai szolgáltatások.

45 Mások által egyéni igényeknek megfelelően nyújtott személyes és társadalmi jellegű szolgáltatások; biztonsági szolgáltatások személyek és vagyontárgyak védelmére.

---

(210) M 06 04209 **(220) 2006.12.21.**

(731) Országos Takarékpénztár és Kereskedelmi Bank Nyrt., Budapest (HU)

(740) dr. Szigeti Éva, DANUBIA Szabadalmi és Védjegy Iroda Kft., Budapest

(546) otpbank

(511) 6 Pénz- és/vagy értéktároló eszközök, széfek, páncélszekrények.

9 Elektronikus, mágneses, optikai, mechanikus, Rfid és egyéb elven működő adat- és/vagy képhordozó kártyák, bankkártyák és ezek olvasó és/vagy író berendezései; jogosultságot ellenőrző és/vagy azonosító eszközök és kártyák, különösen belépőkártyák, azonosító- és igazolókártyák, elektronikus és elektromechanikus személyazonosító eszközök, és ezek író és/vagy olvasó berendezései, bankjegykiadó eszközök, bankjegykiadó automaták, POS-terminálok, pénzszámláló eszközök és berendezések, valamint bankjegy és pénz eredetiségét ellenőrző és jelző eszközök, berendezések.

16 Papír, karton és ezen anyagokból készült termékek, amelyek nem tartoznak más osztályokba; nyomdaipari termékek; könyvkötészeti anyagok; fényképek; papíripari cikkek, papíripari vagy ragasztóanyagok; írógépek és irodai cikkek (bútorok kivételével); tanítási és oktatási anyagok (készülékek kivételével); csomagolásra szolgáló műanyagok (amelyek nem tartoznak más osztályokba); nyomdabetűk; klisék, irodaszerek, levélpapírok, bélyegzők (pecsétek), névjegyek, borítékok, zászlók (papírból), kártyák (papírból), ügyfélmagazin, hírlevél, nyomtatványok, prospektusok, mechanikai elven alapuló bankkártya leolvasók.

35 Reklámozás; kereskedelmi ügyletek; kereskedelmi adminisztráció; irodai munkák, ezen belül különösen reklámozás és/vagy hirdetés, például szóróajándékozás formájában, különösen esernyők, zászlók, ajándéktárgyak révén, hirdetések papír- és egyéb hordozón, például plakátok, levelek, szórólapok filmek formájában, elektronikus médián és a világhálón keresztül, sugárzott és kábelen közvetített televíziós adásban és ahhoz kapcsolódó szolgáltatásokban, például teletexen, zártkörű hálózatokon keresztül, hirdetések elektronikus formában távközlési úton például telefonon, mobiltelefonokon keresztül; egyéb sajtóhirdetések.

36 Biztosítás; pénzügyi ügyletek; valutaügyletek; ingatlanügyletek; ezen belül pénzügyi és banki szolgáltatások általában, árú- és kereskedelmi hitelügyletek, folyószámla-vezetés, jelzálogbanki szolgáltatások, befektetések kezelése, befektetési alapok vezetése és közvetítése, alapítványok pénzügyi kezelése; interneten és távközlési hálózatokon keresztül nyújtott (telebank) banki és pénzügyi szolgáltatások, lízingügyletek, különösen gépjárműlízing; életjáradék- és nyugdíj-folyósítási, valamint biztosítási szolgáltatások (nyugdíjpénztárak), egészségpénztárak (betegbiztosítás), utazásbiztosítások, életbiztosítások, gépjármű- és hajóbiztosítások, lakás-, ingatlan és építkezési biztosítások, műtárgy- és egyéb speciális biztosítások, viszontbiztosítások; ingatlanforgalmazás, ingatlanlízing, ingatlankezelés, lakásbérlet, ingatlanberuházás, ingatlanhasznosítás (ingatlanügynökségek), ingatlan bérbeadása és vétele.

37 Építkezés, építésszerelés és építésszervezés, létesítmény tervezése és kivitelezése, karbantartás; javítás, szerelési szolgáltatások, gépek kölcsönzése.

38 Távközlési szolgáltatások, különösen távközlési szolgáltatások, banki biztosítási és személyazonosítási és távfelügyeleti célokra.

39 Szállítás, áruk csomagolása és raktározása, utazásszervezés; különösen utazási irodák működtetésére, egyéni és csoportos, valamint üzeleti utazások szervezése és lebonyolítása, konferencia- és üdülőturizmus szervezése és lebonyolítása, rendezvényszolgáltatás; gépkocsikölcsönzés.

41 Nevelés; szakmai képzés; szórakoztatás általában; sport- és kulturális tevékenységek, különösen pénzügyi és banki szakmai képzés, oktatás, továbbképzés, iskolai, vállalati vagy egyéb szervezetben, vezetőképzés, felnőttoktatás; pénzügytörténeti gyűjtemények vezetése és szervezése (múzeumi szolgáltatások), sport- és kulturális tevékenységek szervezése, lebonyolítása, szponzorálása.

42 Tudományos és műszaki szolgáltatások, valamint az idetartozó tervezői és kutatói tevékenység; ipari elemző és kutató szolgáltatások; számítástechnikai hardver- és szoftvertervezés és -fejlesztés; jogi szolgáltatások.

43 Vendéglátás, szállodai szolgáltatások.

45 Mások által egyéni igényeknek megfelelően nyújtott személyes és társadalmi jellegű szolgáltatások; biztonsági szolgáltatások személyek és vagyontárgyak védelmére.

---

(210) M 05 03473 **(220) 2005.10.26.**

(731) BIOMED Bt., Kecskemét (HU)

(541) HIOLA

(511) 3 Fehérítőkészítmények és egyéb, mosásra szolgáló anyagok; tisztító-, fényesítő-, súroló- és csiszolószerek; szappanok; illatszerek, illóolajok, kozmetikai cikkek, masszázskrém, testápolók, kéz-láb és körömápoló készítmények, tusfürdők, habfürdők, arc- és testpakolások és maszkok, arc- és szemkörnyékápoló krémek, gélek, ajakápoló készítmények, hajmosó és hajápoló termékek, fogkrémek.

---

(210) M 06 00108 **(220) 2006.01.12.**

(731) Balaton Húsipari Húsfeldolgozó és Kereskedelmi Kft., Veszprém (HU)

(740) dr. Tamási Bertold, Pozsonyi & Tamási Ügyvédi Iroda, Budapest

(546)

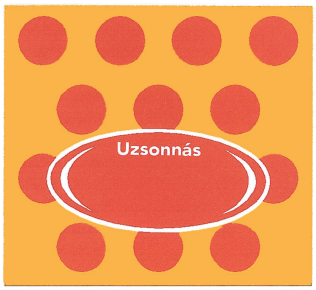

(511) 29 Albumin étkezésre; algakivonatok étkezésre; alginátok táplálkozási célra; alkoholban tartósított gyümölcsök; almapüré; amerikaimogyoró-vaj; amerikai mogyoró, feldolgozott; angolszalonna; aszalt kókuszdió; bab, tartósított; baromfi (nem élő); borsó, tartósított; bundás burgonyaszeletek; bundás virsli; burgonyaszirom; csemegeuborka; csigatojások (táplálkozási célra); csontolaj, étkezési; datolya; dió (feldolgozott); disznóhús; dzsemek; faggyú, étkezési; fagyasztott gyümölcsök; fehérje emberi fogyasztásra; fésűkagyló (nem élő); garnélarákok (nem élő); gomba, tartósított; gyömbérdzsem; gyümölcshéj; gyümölcskocsonya (zselé); gyümölcskonzervek; gyümölcsök, főtt; gyümölcsök, tartósított; gyümölcspép; gyümölcssaláták; gyümölcsszeletkék (apró); hagyma, tartósított; hal (nem élő); hal, tartósított; halból készített ételek; halenyv, zselatin táplálkozáshoz; halfilé; halhús emberi fogyasztásra; halkonzervek; hentesáruk; heringek; homár (nem élő); humusz (csicseriborsókrém); hús; hús, tartósított; húskivonatok; húskocsonya; húskonzervek; húsleves, erőleves; húsleves-koncentrátumok; húsleveshez (táptalajhoz) készít-

mények; joghurt; kagylók, ehető (nem élő); kagylók (nem élő); kakaóvaj; kandírozott (cukrozott) gyümölcsök; kaviár; kazein táplálkozási használatra; kefir; kókuszolaj; kókuszvaj; kókuszzsír; kolbász; konyha (kerti) növények, konzervált; krokett; kukoricaolaj; kumisz (tejes ital); languszták (nem élő); lazac; lekvár; lencse, tartósított; leveskészítmények; levesek; madárfészkek, ehető; mandula, darált; margarin; mazsola; máj; májpástétom; napraforgóolaj, étkezési; olajbogyó, tartósított; olajok, étkezési; olívaolaj, étkezési; osztriga (nem élő); pacal; paradicsomlé főzéshez; paradicsompüré; pálmamagolaj (élelmezésre); pálmaolaj (táplálkozásra); pektin táplálkozásra; pikkalilli; rákfélék, kemény testű (nem élő); rákok, folyami (nem élő); repceolaj, étkezési; sajtok; savanyú káposzta; savanyúságok; selyemhernyógubó, emberi fogyasztásra; sonka; sózott hal; sózott hús; sültburgonya, chips; szalonna; szardella, ajóka; szardínia; szarvasgomba, tartósított; szárított zöldségek; szezámolaj; szójabab, tartósított, táplálkozási használatra; tahini (szezámmagkrém); tej; tejes italok (főként tejet tartalmazó); tejoltó; tajsavó; tejszín (tejtermék); tejszínhab; tejtermékek; tengeri rákok, apró (nem élő); tengeri uborkák (nem élő); tofu; tojásfehérje; tojások; tojáspor; tojássárgája; tonhal; tőzegáfonyaszósz (befőtt); vadhús; vaj; vajkrém; véres hurka (hentesáru); virágporkészítmények (élelmiszer); zöldségek, főtt; zöldségek, tartósított; zöldségkonzervek; zöldséglevesek főzéshez; zöldségleves-készítmények; zöldségsaláták; zselatin étkezésre; zselék, étkezési; zsírok, étkezési; zsírtartalmú anyagok étkezési zsírok előállításához; zsírtartalmú keverékek, kenyérre; állati velő táplálkozási célra.

---

(210) M 06 00281 **(220) 2006.01.30.**
(731) Ecker Likőrgyár Rt., Monor (HU)
(541) ILZER SUPERIOR
(511) 32 Sörök; ásványvizek, szénsavas vizek és egyéb alkoholmentes italok; gyümölcsitalok és gyümölcslevek; szörpök és más készítmények italokhoz.

---

(210) M 06 00899 **(220) 2006.03.17.**
(731) Egyesült Vegyiművek Zrt., Budapest (HU)
(740) dr. Bándy Tamásné, PATENDER Nemzetközi Iparjogvédelmi Képviseleti Kft., Budapest
(554)

(511) 3 Fehérítőkészítmények és egyéb, mosásra szolgáló anyagok, mosó- és mosogatószerek, textilöblítők; tisztító-, fényesítő-, súroló- és csiszolószerek; szappanok; illatszerek, illóolajok, kozmetikai cikkek, hajmosó szerek; fogkrémek.

---

(210) M 06 01031 **(220) 2006.04.20.**
(731) Bitex-Innofilt Kft., Budapest (HU)
(546)

(511) 24 Szűrőanyagok textilből.

---

(210) M 06 01317 **(220) 2006.04.14.**
(731) PICK SZEGED Szalámigyár és Húsüzem Zrt., Szeged (HU)
(546)

(511) 29 Húskészítmények, ezen belül szalámi.

---

(210) M 06 01568 **(220) 2006.05.05.**
(731) VEMOEXIM Kft., Budapest (HU)
(541) NEMEN
(511) 25 Ruházati cikkek.

---

(210) M 06 01110 **(220) 2006.03.30.**
(731) Novartis AG, Basel (CH)
(740) ifj. Szentpéteri Ádám, S.B.G. & K. Budapesti Nemzetközi Szabadalmi Iroda, Budapest
(541) LAMISIL 1
(511) 5 Gyógyszerészeti, állatgyógyászati és egészségügyi készítmények; diétás anyagok orvosi célokra, csecsemőtápszerek; ragtapaszok, sebkötöző anyagok; fogtömő anyagok, fogászati viasz; fertőtlenítőszerek; féregirtó készítmények; gombaölő szerek (fungicidek), gyomirtó szerek (herbicidek).

A rovat 344 db közlést tartalmaz.

Lajstromozott védjegyek

(111) 176.267 (151) 2006.08.01.
(210) M 01 02950 (220) 2001.05.25.
(732) DeAgostini Hungary Kft., Budapest (HU)
(740) dr. Várnay Szabolcs ügyvéd, Budapest
(546) DeAGOSTINI
(511) 35 Reklámozás; kereskedelmi ügyletek, kereskedelmi adminisztráció; irodai munkák.
36 Biztosítás; pénzügyi ügyletek; valutaügyletek, ingatlanügyletek.
42 Vendéglátás (élelmezés); időleges szállásadás; orvosi, higiéniai és szépségápolási ellátás; állatgyógyászati és mezőgazdasági szolgáltatások; jogi szolgáltatások; tudományos és ipari kutatás; számítógépek programozása.

---

(111) 184.868 (151) 2006.06.14.
(210) M 04 02616 (220) 2004.06.08.
(732) e-tr@iner Kft., Budapest (HU)
(541) e-tr@iner
(511) 9 Számítógépprogramok (letölthető), számítógépek, számítógépes játékprogramok, számítógépperiferiák, számítógépprogramok (rögzített), monitorok (számítógépprogramok), CD-ROM-(kompakt) lemezek, szoftverek (rögzített).

---

(111) 185.807 (151) 2006.12.05.
(210) M 04 04606 (220) 2004.11.16.
(732) Bonalux F. Kalthoff Glasmanufaktur + Lampenfabrik GmbH & Co. KG, Niederkassel (DE)
(740) Pintz György, Pintz & Társai Szabadalmi és Védjegy Iroda, Budapest
(541) BONALUX
(511) 11 Világítóberendezések és -készülékek; lámpák; lámpák, elektromos; mennyezetvilágítások; falilámpák; lámpák karácsonyfákhoz, elektromos; biztonsági lámpák; lámpafelfüggesztő szerkezetek; lámpák foglalatai, elektromos; lámpaüvegek; lámpaernyők; reflektorok; fénycsövek, valamint ezek részei és rögzítőszerkezetei a 11. áruosztályon belül.

---

(111) 185.895 (151) 2006.08.30.
(210) M 03 00080 (220) 2003.01.13.
(732) H-D Michigan, Inc. (Michigan államban bejegyzett cég), Ann Arbor, Michigan (US)
(740) dr. Szigeti Éva, DANUBIA Szabadalmi és Védjegy Iroda Kft., Budapest
(541) LIGHTNING
(511) 26 Nem nemesfémből készült díszek a hajba és ruhára, nem nemesfémből készült övcsatok, övkapcsok, zsinórok ajándékcsomagoláshoz, szalagok ajándékcsomagoláshoz, hímzések, gombok, húzózárak, cipzárak, nem nemesfémből készült cipőcsatok, cipődíszek, tűk (nem ékszerek), kitűzők, medálok, hímzett foltok, díszítőpántok cipőkre.

---

(111) 185.896 (151) 2006.08.30.
(210) M 04 02004 (220) 2004.04.30.
(732) Interboard Hungary Kft., Dunakeszi (HU)
(546)

(511) 9 Monitorok; virtuális megjelenítő eszközök.

---

(111) 186.325 (151) 2006.09.07.
(210) M 04 00330 (220) 2004.01.26.
(732) Nagy Mária, Budapest (HU)
(541) HANGSZERVARÁZS
(511) 16 Papír és papírcikkek, karton és kartoncikkek, nyomtatványok hirdetési, propaganda és reklámnyomtatványok, újságok és folyóiratok, könyvek, könyvkötészeti cikkek, képek és fényképek, képeslapok, üdvözlőkártyák, plakátok és poszterek, grafikai reprodukciók, kiadványok, irodai és egyéb célból sokszorosított anyagok, üzleti papírok, levélpapírok és borítékok, levelezőlapok, mappák, címkék és önragasztós címkék, jelzők, kitűzők, matricák, díszek, alátétek, egérpad, papírból készült szalvéták, terítők, kártyák, meghívók, mintalapok, műsorlapok, műsorok és műsorkartonok, borítók, nyilvántartások, katalógusok, egyéb névsoros és más nyilvántartások, brosúrák, lapok, szórólapok, naptárak, csomagoló - védő - takaróanyagok, tapéták, borítók és védőburkolatok, íróeszközök, írószerek, íróanyagok, írószerszámok és tartók, rajzolóceruzák, tollak, díszítőanyagok, díszítőtárgyak, egyéb itt fel nem sorolt papíripari cikkek, egyéb művészeti anyagok, nyomdabetűk, klisék, nyomódúcok fémből és fából, vékony fűzött könyvek, kifestők, rajzfüzetek, csipeszes írótáblák, daloskönyvek, dobozok kartonból vagy papírból, dossziék, értesítések, fedelek, kötések, festékkészletek, festmények keretezve vagy anélkül, fényképek, fényképtartók, folyóirat, füzetek, irodai felszerelések, írópalák, jegyek, bérletek, képregények, kézikönyvek, könyv, könyvjelző, könyvtámasztó magazinok, metszetek, noteszok, öntapadó címkék, papíráruk, plakátok, prospektusok, újságok, zenélő üdvözlőlapok.
41 Alkotóműhelyek szervezése és lebonyolítása, bálok szervezése, digitális fényképfelvételek, előadóművészek szolgáltatása, élő előadások bemutatása, hangszerek bemutatása, klubszolgáltatás, könyvkiadás, kulturális vagy nevelési célú kiállítások szervezése, oktatás, óvodák, rádió- és televíziós programok készítése, rádiós szórakoztatás, riporteri szolgáltatás, show-műsorok szervezése, színházi produkciók, szórakoztatás, televíziós szórakoztatás, üdülőtáborok szolgáltatásai, versenyek szervezése, oktatás és szórakoztatás videoszalagra filmezés, zene-összeállítás, zenekarok szolgáltatásai, zenés kabarék, oktatási képzés - személyiségfejlesztési, zenei képzés területén, konferenciák és szemináriumok szervezése és lebonyolítása, hang- és videofelvételek előállítása, képzőművészeti, zenei, irodalmi alkotás nyilvános bemutatása kulturális vagy oktatócélból.

---

(111) 186.337 (151) 2006.09.13.
(210) M 03 01411 (220) 2003.04.02.
(732) MOVE ME RECORDS Kft., Budapest (HU)
(740) dr. Köteles Zoltán, S.B.G. & K. Szabadalmi Ügyvivői Iroda, Budapest

(546)

MOVE ME records

(511) 41 Információs szolgáltatások, szórakoztatási, szabadidő, sport, művészeti, rendezvények, konferenciák, kiállítások, versenyek, vetélkedők, bemutatók, divatbemutatók, show-műsorok, televízió- és rádióműsorok szervezése, kivitelezése és lebonyolítása; műsorok rögzítése mágneses, optikai és elektronikus hordozókon; filmek, hangfelvételek, lemezek, kompaktlemezek és kazetták előállítása, arculattervezése, felvételezése és menedzselése; kiadói tevékenység.

---

(111) 186.758 (151) 2006.10.13.
(210) M 04 01525 (220) 2004.04.02.
(732) dr. Kupa Mihály, Budapest (HU)
(740) Kovács Béla, Budapest
(546)

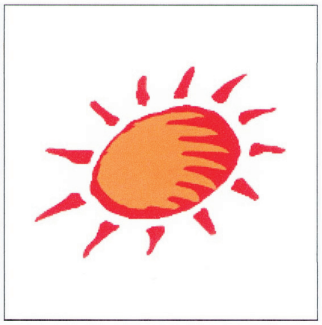

(511) 35 Reklámozás, kereskedelmi ügyletek, kereskedelmi adminisztráció, irodai munkák.
45 Politikai célú összejövetelek szervezése.

---

(111) 187.123 (151) 2006.11.08.
(210) M 05 02857 (220) 2005.09.01.
(732) Szekszárd Rt., Szekszárd (HU)
(740) dr. Szigeti Éva, DANUBIA Szabadalmi és Védjegy Iroda Kft., Budapest
(541) Zaczard
(511) 33 Alkoholos italok, különösen borok és pezsgők.

---

(111) 187.124 (151) 2006.11.08.
(210) M 05 01945 (220) 2005.06.03.
(732) GlaxoSmithKline Biologicals S.A., Rixensart (BE)
(300) 2383918 2005.02.09. GB
(740) dr. Szigeti Éva, DANUBIA Szabadalmi és Védjegy Iroda Kft., Budapest
(541) NECYRIX
(511) 5 Oltóanyagok humán használatra.

---

(111) 187.125 (151) 2006.11.08.
(210) M 05 01943 (220) 2005.06.03.
(732) GlaxoSmithKline Biologicals S.A., Rixensart (BE)
(300) 2383920 2005.02.09. GB
(740) dr. Szigeti Éva, DANUBIA Szabadalmi és Védjegy Iroda Kft., Budapest
(541) COMENRIX
(511) 5 Oltóanyagok humán használatra.

---

(111) 187.126 (151) 2006.11.08.
(210) M 05 00752 (220) 2005.02.25.
(732) Győri Keksz Kft., Győr (HU)

(554)

(511) 29 Extrudálási eljárással előállított élelmiszer-ipari termékek táplálkozási célokra.
30 Cukorkaáruk, zselék, pralinék, kétszersültek, kekszek, mézeskalácsok, piskóták, aprósütemények, teasütemények, linzerek, ostyafélékségek, cukrászsütemények, gabonafélékből készült élelmiszer-ipari termékek, sós kekszek, csokoládé, kakós termékek, müzliszeletek.

---

(111) 187.133 (151) 2006.11.08.
(210) M 05 03109 (220) 2005.09.26.
(732) Szima Paletta Kft., Kecel (HU)
(740) Kormos Ágnes egyéni szabadalmi ügyvivő, Budapest
(546)

FloraSol

(511) 1 Mezőgazdasági, kertészeti, erdészeti vegyi termékek, növényi tápok, folyékony műtrágya, virágföld, tőzeg.

---

(111) 187.134 (151) 2006.11.08.
(210) M 05 02739 (220) 2005.08.22.
(732) Unilever N.V., Rotterdam (NL)
(740) ifj. Szentpéteri Ádám, S.B.G. & K. Budapesti Ügyvédi Iroda, Budapest
(541) TROPICAL POWER
(511) 3 Szappanok, illatszerek, illóolajok, kozmetikumok; kölnik, kölnivizek, parfümök, illatosított testpermetek; krémek és oldatok a bőr ápolására; borotválkozóhabok, borotválkozógélek, borotválkozás előtti és borotválkozás utáni oldatok; hintőporok; készítmények fürdéshez és zuhanyozáshoz; hajoldatok; fogápoló szerek; szájvizek nem orvosi célokra; dezodorok; izzadsággátlók személyi használatra; gyógyhatású készítményeket nem tartalmazó toalettkészítmények.

---

(111) 187.135 (151) 2006.11.08.
(210) M 05 02859 (220) 2005.09.01.
(732) Expressco, Inc. (Delaware állam törvényei szerint működő vállalat), Wilmington, Delaware (US)
(740) dr. Sasvári Gabriella, S.B.G. & K. Budapesti Ügyvédi Iroda, Budapest
(541) EXPRESS
(511) 25 Ruházati cikkek, nevezetesen fürdőköpenyek, strandlepedők, övek, blézerek, blúzok, bodik, csizmák, boxer sortok, melltartók, felsőrészek, ingvállak, sapkák, kabátok, ruhák, harisnyakötők, csípőszorítók, kesztyűk, köntösök, nyakpántos felsők, kalapok, hajpántok, dzsekik, farmernadrágok, joggingöltözetek, kötött ingek, kötött felsők, balett-trikók, fehérnemű, egyujjú kesztyűk, pongyolák, hálóköntösök, hálóingek, pizsamák, női nadrágok, alsónadrágok, harisnyanadrágok, szandálok, szarongok, sálak, ingek, cipők, sortok, szoknyák, pantallók, papucsok, alsóruhák, gumitalpú cipők, zoknik, harisnyák, öltönyök, tréningnadrágok, sportpulóverek, tornanadrágok, tréningruhák, pulóverek, fürdőruhák, pólók, ujjatlan pólók, kombidresszek, nyakkendők, harisnyanadrágok, alsónadrágok, atlétatrikók, alsóruházat.

(111) 187.137 (151) 2006.11.08.
(210) M 05 02848 (220) 2005.09.01.
(732) InterCom Nemzetközi Kulturális Szolgáltató Részvénytársaság, Budapest (HU)
(740) Pressing Csaba, Budapest
(541) Café Premier
(511) 43 Vendéglátási (élelmezési) szolgáltatások; bár (szolgáltatás); gyorsétermek; kantinok, büfék, étkezdék; kávéházak; rendezvényhez termek kölcsönzése; vendéglátóipar.

---

(111) 187.204 (151) 2006.11.09.
(210) M 05 01426 (220) 2005.04.19.
(732) Novartis AG, Basel (CH)
(740) ifj. Szentpéteri Ádám, S.B.G. & K. Budapesti Nemzetközi Szabadalmi Iroda, Budapest
(541) TEFINE
(511) 5 Gyógyszerkészítmények humán célokra.

---

(111) 187.205 (151) 2006.11.09.
(210) M 05 02157 (220) 2005.06.27.
(732) IVAX Pharmaceuticals s.r.o., Opava - Komárov (CZ)
(740) dr. Sasvári Gabriella, S.B.G. & K. Budapesti Ügyvédi Iroda, Budapest
(541) SIMGAL
(511) 5 Gyógyszerészeti készítmények.

---

(111) 187.206 (151) 2006.11.09.
(210) M 05 02842 (220) 2005.09.01.
(732) Reckitt Benckiser N.V., NZ Hoofddorp (NL)
(740) Szabó Zoltán, Gödölle, Kékes, Mészáros és Szabó Szabadalmi és Védjegy Iroda, Budapest
(541) STAIN & DRAIN
(511) 3 Fehérítőkészítmények; tisztító-, fényesítő-, súroló- és csiszoló- vagy dörzsölőszerek; detergens hatású mosószerek; szappanok; mész- és vízkőoldó és -eltávolító szerek háztartási használatra; rozsdaoldó és rozsdafolt eltávolító szerek, zsíroldó- és zsírfolt-eltávolító szerek, más folteltávolító szerek; készítmények mosogatók lefolyói és más lefolyók tisztítására, dugulásmentesítésére és tisztán tartására; készítmények mész- és vízkőlerakódás, valamint rozsda- vagy zsírfoltok képződésének megelőzésére, kelmelágyító és -öblítőszerek; mosószeradalékok; a felsorolt termékek bármelyike fertőtlenítőadalékkal vagy anélkül.

---

(111) 187.207 (151) 2006.11.09.
(210) M 05 03107 (220) 2005.09.26.
(732) Jakusch Tibor, Feketeerdő (HU)
(541) Az élet elixírje Tokajból
(511) 33 A tokaji eredetmegjelölés területéről származó borok.

---

(111) 187.208 (151) 2006.11.09.
(210) M 05 01801 (220) 2005.05.24.
(732) Dreher Sörgyárak Részvénytársaság, Budapest (HU)
(541) Bearanyozza az örömöd.
(511) 32 Sör.
35 Reklámozás, kereskedelmi ügyletek, kereskedelmi adminisztráció, irodai munkák.
41 Nevelés, szakmai képzés, szórakoztatás, sport- és kulturális tevékenységek.

---

(111) 187.209 (151) 2006.11.09.
(210) M 05 01802 (220) 2005.05.24.
(732) Dreher Sörgyárak Részvénytársaság, Budapest (HU)
(541) Bearanyozza a napod.
(511) 32 Sör.
35 Reklámozás, kereskedelmi ügyletek, kereskedelmi adminisztráció, irodai munkák.
41 Nevelés, szakmai képzés, szórakoztatás, sport- és kulturális tevékenységek.

---

(111) 187.210 (151) 2006.11.09.
(210) M 05 01803 (220) 2005.05.24.
(732) Dreher Sörgyárak Részvénytársaság, Budapest (HU)
(541) Bearanyozza a focit.
(511) 32 Sör.
35 Reklámozás, kereskedelmi ügyletek, kereskedelmi adminisztráció, irodai munkák.
41 Nevelés, szakmai képzés, szórakoztatás, sport- és kulturális tevékenységek.

---

(111) 187.211 (151) 2006.11.09.
(210) M 05 01421 (220) 2005.04.19.
(732) NOBILIS Rt., Mátészalka (HU)
(740) Pintz György, Pintz és Társai Szabadalmi és Védjegy Iroda, Budapest
(541) MAYA-KAYA
(511) 30 Gabonakészítmények; pörkölt kukorica; pattogatott kukorica; sült kukorica.

---

(111) 187.212 (151) 2006.11.09.
(210) M 05 00753 (220) 2005.02.25.
(732) Győri Keksz Kft., Győr (HU)
(554)

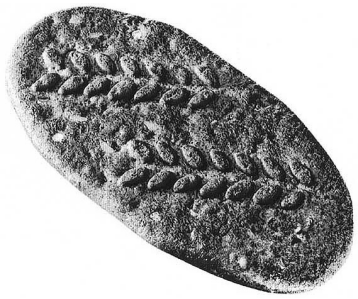

(511) 29 Extrudált eljárással előállított élelmiszer-ipari termékek táplálkozási célokra.
30 Cukorkaáruk, zselék, pralinék, kétszersültek, kekszek, mézeskalácsok, piskóták, aprósütemények, teasütemények, linzerek, ostyaféleségek, cukrászsütemények, gabonaféléből készült élelmiszer-ipari termékek, sós kekszek, csokoládé, kakaós termékek, müzliszeletek.

---

(111) 187.213 (151) 2006.11.09.
(210) M 05 03104 (220) 2005.09.26.
(732) Ilzer Sörgyár Rt., Monor (HU)
(541) Lovag
(511) 32 Sörök; ásványvizek, szénsavas vizek és egyéb alkoholmentes italok; gyümölcsitalok és gyümölcslevek; szörpök és más készítmények italokhoz.

---

(111) 187.214 (151) 2006.11.09.
(210) M 05 03105 (220) 2005.09.26.
(732) Nagy Lajos, Budapest (HU)
(740) dr. Kelecsényi Beáta, Dr. Kelecsényi Beáta Ügyvédi Iroda, Budapest

(546)

(511) 25 Ruházati cikkek, cipők, kalapáruk.

---

(111) 187.215 (151) 2006.11.09.
(210) M 05 02147 (220) 2005.06.27.
(732) Pósán Nikolett, Dunakeszi (HU)
(541) NIKI BELUCCI
(511) 3 Fehérítőkészítmények és egyéb, mosásra szolgáló anyagok; tisztító-, fényesítő-, súroló- és csiszolószerek; szappanok; illatszerek; illóolajok; kozmetikai cikkek; hajmosó szerek; fogkrémek.

9 Tudományos célra szolgáló, tengerészeti, földmérő, fényképészeti, mozgóképi, optikai, súlymérő, egyéb mérő-, jelző-, ellenőrző (felügyeleti), életmentő és oktatóberendezések és felszerelések; elektromos energia vezetésére, kapcsolására, átalakítására, tárolására, szabályozására vagy ellenőrzésére szolgáló készülékek és berendezések; hangok vagy képek rögzítésére, továbbítására, másolására szolgáló készülékek; mágneses adathordozók, hanglemezek; automata elosztóberendezések és szerkezetek érmebedobással működő készülékekhez; regiszteres pénztárgépek, számológépek, adatfeldolgozó berendezések és számítógépek; tűzoltó készülékek.

16 Papír, karton és ezen anyagokból készült termékek, amelyek nem tartoznak más osztályokba; nyomdaipari termékek; könyvkötészeti anyagok, fényképek, papíripari cikkek; papíripari vagy háztartási ragasztóanyagok; anyagok művészek részére; ecsetek; írógépek és irodai cikkek (bútorok kivételével); tanítási és oktatási anyagok (készülékek kivételével); csomagolásra szolgáló műanyagok (amelyek nem tartoznak más osztályokba); nyomdabetűk; klisék.

25 Ruházati cikkek; cipők; kalapáruk.

41 Nevelés; szakmai képzés; szórakoztatás; sport- és kulturális tevékenységek.

---

(111) 187.217 (151) 2006.11.09.
(210) M 05 02148 (220) 2005.06.27.
(732) Szinkron Kft., Pécs (HU)
(546)

(511) 6 Nem nemesfémek és ezek ötvözetei; fém építőanyagok; hordozható fémszerkezetek; fémanyagok vasúti vágányokhoz; nem elektromos fémkábelek és fémvezetékek; lakatosipari termékek, fémtömegcikkek; fémcsövek és csővezetékek; páncélszekrények; egyéb fémtermékek, amelyek nem tartoznak más osztályokba; ércek.

20 Bútorok, tükrök, keretek; fából, parafából, nádból, gyékényből, fűzfavesszőből, szaruból, csontból, elefántcsontból, halcsontból, kagylóhéjból, ámbrából, gyöngyházból, tajtékból, és mindezek pótanyagaiból vagy műanyagokból készült termékek, amelyek nem tartoznak más osztályokba.

---

(111) 187.218 (151) 2006.11.09.
(210) M 05 03103 (220) 2005.09.26.
(732) Palczert Tamás, Debrecen (HU); Lember Tünde, Debrecen (HU)
(546)

(511) 25 Ruházati cikkek, cipők, kalapáruk.

---

(111) 187.219 (151) 2006.11.09.
(210) M 05 00262 (220) 2005.01.19.
(732) ARTAMONDÓ Kft., Budapest (HU)
(740) dr. Simonyi T. Cs. Csaba, Dr. Simonyi Ügyvédi Iroda, Budapest
(546)

(511) 16 Papír, karton és ezen anyagokból készült termékek, amelyek nem tartoznak más osztályokba; nyomdaipari termékek; könyvkötészeti anyagok; fényképek; papíripari cikkek, papíripari vagy háztartási ragasztóanyagok; anyagok művészek részére; ecsetek; írógépek és irodai cikkek (bútorok kivételével); tanítási és oktatási anyagok (készülékek kivételével); csomagolásra szolgáló műanyagok (amelyek nem tartoznak más osztályokba); nyomdabetűk; klisék.

35 Reklámozás; kereskedelmi ügyletek; kereskedelmi adminisztráció; irodai munkák.

---

(111) 187.220 (151) 2006.11.09.
(210) M 05 02632 (220) 2005.08.10.
(732) Sajtós Zoltán, Budapest (HU)
(740) dr. Bérczes László ügyvéd, Budapest
(546)

(511) 43 Vendéglátási (élelmezési) szolgáltatások; ideiglenes szállásadás, bár (szolgáltatások); gyorséttermek, kantinok, büfék, étkezdék; kávéházak; rendezvényhez termek kölcsönzése; vendéglátóipar; étkezdék; éttermek; önkiszolgáló éttermek.

---

(111) 187.221 (151) 2006.11.09.
(210) M 05 02843 (220) 2005.09.01.
(732) MALOM Kft., Budapest (HU)
(546)

(511) 6 Alumíniumból és más fémből készült redőnyök, zsaluk, reluxák, karnisok, sínek, keretek.

7 Motorok és vezérlések karnisokhoz, függönyökhöz, árnyékolóberendezésekhez.

18 Napernyők, napellenzők nem fémből.

20 Bútorok, függönyök, függönytartók, sínek fából, textilből, műanyagból, trópusi fából, nádból, függönyrudak, függönyakasztók, kampók, horgok, csúszkák.

22 Kötelek, zsinórok, vásznak, ponyvák.

24 Textilből készült függönyök, drapériák, ágytakarók, huzatok, textilek, bútorszövetek, szúnyoghálók, függönyhúzó szalagok, ágy- és asztalneműk.

37 Karnisok, függönyök, árnyékolók karbantartása, javítása, tisztítása.

42 Belsőépítészet, lakberendezés, függönyök és árnyékolók tervezése.

---

(111) 187.222 (151) 2006.11.09.
(210) M 05 01418 (220) 2005.04.19.
(732) Schiszler Péter, Budapest (HU)
(740) dr. Halenkár József ügyvéd, Budapest
(546)

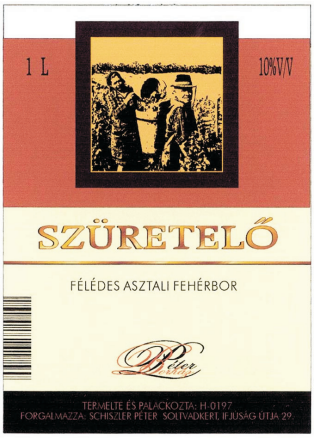

(511) 33 Borok.

---

(111) 187.223 (151) 2006.11.09.
(210) M 05 01423 (220) 2005.04.19.
(732) E & M 2000 Kereskedelmi, Termelő és Szolgáltató Korlátolt Felelősségű Társaság, Budapest (HU)
(546)

(511) 41 Nevelés; szakmai képzés; szórakoztatás; sport- és kulturális tevékenységek.

---

(111) 187.224 (151) 2006.11.09.
(210) M 05 01928 (220) 2005.06.03.
(732) SANAPLUS Termelő és Forgalmazó Kft., Jánossomorja (HU)
(546)

(511) 5 Vitaminkészítmények, emésztést elősegítő szerek, ásványi élelmiszer-kiegészítők.

30 Cukorkaáruk, pasztillák.

32 Eszenciák italok előállításához, készítmények italok előállításához, pasztillák szénsavas italokhoz, porok szénsavas italokhoz.

---

(111) 187.225 (151) 2006.11.09.
(210) M 05 02734 (220) 2005.08.22.
(732) Clavis Consulting Tanácsadó és Szolgáltató Kft., Budapest (HU)
(740) dr. Kacz Ivett, Budapest
(546)

(511) 21 Eszközök, edények és tartályok háztartási és konyhai célokra (nem nemesfémből és nem nemesfém bevonattal); fésűk és szivacsok; kefék (az ecsetek kivételével); kefegyártáshoz használt anyagok; takarítóeszközök; vasforgács; nyers vagy félig megmunkált üveg (kivéve az építéshez használt üveget); üveg-, porcelán- és fajanszáruk, amelyek nem tartoznak más osztályokba.

25 Ruházati cikkek, cipők, kalapáruk.

28 Játékok, játékszerek; testnevelési és sportcikkek, amelyek nem tartoznak más osztályokba; karácsonyfadíszek.

35 Reklámozás; kereskedelmi ügyletek; kereskedelmi adminisztráció; irodai munkák.

41 Nevelés; szakmai képzés; szórakoztatás; sport- és kulturális tevékenységek.

---

(111) 187.226 (151) 2006.11.09.
(210) M 05 01800 (220) 2005.05.24.
(732) Vonza Csaba, Nagykálló (HU)
(546)

(511) 30 Puffasztott kukoricapehely.

---

(111) 187.227 (151) 2006.11.09.
(210) M 04 02904 (220) 2004.07.01.
(732) Kunsági Borvidék Hegyközségi Tanácsa, Kecskemét (HU)
(740) dr. Bándy Tamásné, PATENDER Nemzetközi Iparjogvédelmi Képviseleti Kft., Budapest

(546)

(511) 33 Borok.
41 Kulturális rendezvények, kulturális és nevelési kiállítások.
43 Vendéglátás, éttermi szolgáltatások.

---

(111) 187.228 (151) 2006.11.09.
(210) M 05 01950 (220) 2005.06.27.
(732) VOJTH Fék- és Súrlódástechnikai Kft., Debrecen (HU)
(546)

(511) 12 Fékek járművekhez, fékgarnitúrák jáművekhez, fékpofák jáművekhez, fék-fogasívek járművekhez.

---

(111) 187.229 (151) 2006.11.09.
(210) M 05 02737 (220) 2005.08.22.
(732) Turizmus Idegenforgalmi Kiadó Propaganda és Kereskedelmi Kft., Budapest (HU)
(740) dr. György Péter, György Ügyvédi Iroda, Budapest
(546)

(511) 16 Papír, karton és ezen anyagokból készült termékek, amelyek nem tartoznak más osztályokba; nyomdaipari termékek; könyvkötészeti anyagok; fényképek; papíripari cikkek, papíripari vagy háztartási ragasztóanyagok; anyagok művészek részére; ecsetek; írógépek és irodai cikkek (bútorok kivételével); tanítási és oktatási anyagok (készülékek kivételével); csomagolásra szolgáló műanyagok (amelyek nem tartoznak más osztályokba); nyomdabetűk; klisék.

---

(111) 187.230 (151) 2006.11.09.
(210) M 05 02849 (220) 2005.09.01.
(732) InterCom Nemzetközi Kulturális Szolgáltató Részvénytársaság, Budapest (HU)
(740) Pressing Csaba, Budapest
(546)

(511) 43 Vendéglátási (élelmezési) szolgáltatások; bár (szolgáltatás); gyorséttermek; kantinok, büfék, étkezdék; kávéházak; rendezvényhez termek kölcsönzése; vendéglátóipar.

---

(111) 187.231 (151) 2006.11.09.
(210) M 05 01422 (220) 2005.04.19.
(732) E & M 2000 Kereskedelmi, Termelő és Szolgáltató Korlátolt Felelősségű Társaság, Budapest (HU)
(546)

(511) 41 Nevelés; szakmai képzés; szórakoztatás; sport- és kulturális tevékenységek.

---

(111) 187.254 (151) 2006.11.09.
(210) M 05 02146 (220) 2005.06.27.
(732) Press-Max Lapkiadó Kft., Budapest (HU)
(546)

(511) 16 Papír, karton és ezen anyagokból készült termékek, amelyek nem tartoznak más osztályokba; nyomdaipari termékek; könyvkötészeti anyagok; fényképek; papíripari cikkek, anyagok művészek részére.
25 Ruházati cikkek, cipők, kalapáruk.
41 Szórakoztatás; sport- és kulturális tevékenységek.

---

(111) 187.255 (151) 2006.11.09.
(210) M 05 02738 (220) 2005.08.22.
(732) Juhász Zoltán, Budapest (HU)
(546)

(511) 41 Nevelés; szakmai képzés; szórakoztatás; sport- és kulturális tevékenységek.

---

(111) 187.256 (151) 2006.11.09.
(210) M 05 01417 (220) 2005.04.19.
(732) Schiszler Péter, Budapest (HU)
(740) dr. Halenkár József ügyvéd, Budapest
(546)

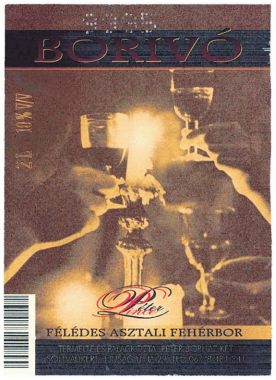

(511) 33 Borok.

---

(111) 187.257 (151) 2006.11.09.
(210) M 05 02143 (220) 2005.06.27.
(732) Scroll-Info Reklámszolgáltató Kft., Soltvadkert (HU)
(740) Jankura János, DeveloPat Szabadalmi és Védjegy Iroda, Budapest
(546)

(511) 16 Papír, karton és ezen anyagokból készült termékek, amelyek nem tartoznak más osztályokba; nyomdaipari termékek, papíripari cikkek.

---

(111) 187.258 (151) 2006.11.09.
(210) M 06 01732 (220) 2006.05.17.
(732) Sheraldo Ventures Ltd., Nicosia (CY)
(740) dr. Kovári Zoltán, ADVOPATENT Szabadalmi és Védjegy Iroda, Budapest
(546)

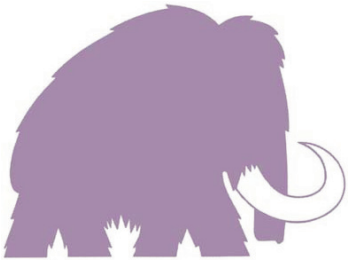

(511) 35 Ruhák, ruházati cikkek, sportfelszerelések, eszközök háztartási és konyhai célokra, edények háztartási és konyhai célokra, tartályok háztartási és konyhai célokra, elektromos gépek és berendezések, számítástechnikai hardver, bútorok, ékszerek, játékok, játékszerek, háztartási vegyi áruk és élelmiszerek kiskereskedelme; segítségnyújtás kereskedelmi vállalkozás működésében vagy vezetésében; kereskedelmi ügyletek; reklámozás.

36 Ingatlanügyletek, különösen ingatlanhasznosítás, ingatlanfejlesztés és ingatlankezelés; pénzügyi szolgáltatások.

41 Nevelés; szakmai képzés; szórakoztatás; sport- és kulturális tevékenységek.

43 Vendéglátás (élelmezés).

44 Orvosi szolgáltatások; állatgyógyászati szolgáltatások; higiéniai és szépségápolási szolgáltatások emberek és állatok részére.

---

(111) 187.259 (151) 2006.11.09.
(210) M 06 01733 (220) 2006.05.17.
(732) Sheraldo Ventures Ltd., Nicosia (CY)
(740) dr. Kovári Zoltán, ADVOPATENT Szabadalmi és Védjegy Iroda, Budapest
(541) Mammut
(511) 35 Ruhák, ruházati cikkek, sportfelszerelések, eszközök háztartási és konyhai célokra, edények háztartási és konyhai célokra, tartályok háztartási és konyhai célokra, elektromos gépek és berendezések, számítástechnikai hardver, bútorok, ékszerek, játékok, játékszerek, háztartási vegyi áruk és élelmiszerek kiskereskedelme; segítségnyújtás kereskedelmi vállalkozás működésében vagy vezetésében; kereskedelmi ügyletek; reklámozás.

36 Ingatlanügyletek, különösen ingatlanhasznosítás, ingatlanfejlesztés és ingatlankezelés; pénzügyi szolgáltatások.

41 Nevelés; szakmai képzés; szórakoztatás; sport- és kulturális tevékenységek.

43 Vendéglátás (élelmezés).

44 Orvosi szolgáltatások; állatgyógyászati szolgáltatások; higiéniai és szépségápolási szolgáltatások emberek és állatok részére.

---

(111) 187.260 (151) 2006.11.09.
(210) M 06 01734 (220) 2006.05.17.
(732) Sheraldo Ventures Ltd., Nicosia (CY)
(740) dr. Kovári Zoltán, ADVOPATENT Szabadalmi és Védjegy Iroda, Budapest
(546)

(511) 35 Ruhák, ruházati cikkek, sportfelszerelések, eszközök háztartási és konyhai célokra, edények háztartási és konyhai célokra, tartályok háztartási és konyhai célokra, elektromos gépek és berendezések, számítástechnikai hardver, bútorok, ékszerek, játékok, játékszerek, háztartási vegyi áruk és élelmiszerek kiskereskedelme; segítségnyújtás kereskedelmi vállalkozás működésében vagy vezetésében; kereskedelmi ügyletek; reklámozás.

36 Ingatlanügyletek, különösen ingatlanhasznosítás, ingatlanfejlesztés és ingatlankezelés; pénzügyi szolgáltatások.

41 Nevelés; szakmai képzés; szórakoztatás; sport- és kulturális tevékenységek.

43 Vendéglátás (élelmezés).

44 Orvosi szolgáltatások; állatgyógyászati szolgáltatások; higiéniai és szépségápolási szolgáltatások emberek és állatok részére.

---

(111) 187.261 (151) 2006.11.09.
(210) M 06 01736 (220) 2006.05.17.
(732) Sheraldo Ventures Ltd., Nicosia (CY)
(740) dr. Kovári Zoltán, ADVOPATENT Szabadalmi és Védjegy Iroda, Budapest
(546)

(511) 35 Ruhák, ruházati cikkek, sportfelszerelések, eszközök háztartási és konyhai célokra, edények háztartási és konyhai célokra, tartályok háztartási és konyhai célokra, elektromos gépek és berendezések, számítástechnikai hardver, bútorok, ékszerek, játékok, játékszerek, háztartási vegyi áruk és élelmiszerek kiskereskedelme; segítségnyújtás kereskedelmi vállalkozás működésében vagy vezetésében; kereskedelmi ügyletek; reklámozás.

36 Ingatlanügyletek, különösen ingatlanhasznosítás, ingatlanfejlesztés és ingatlankezelés; pénzügyi szolgáltatások.

41 Nevelés; szakmai képzés; szórakoztatás; sport- és kulturális tevékenységek.

43 Vendéglátás (élelmezés).

44 Orvosi szolgáltatások; állatgyógyászati szolgáltatások; higiéniai és szépségápolási szolgáltatások emberek és állatok részére.

---

(111) 187.263 (151) 2006.11.10.
(210) M 05 01045 (220) 2005.03.21.
(732) Csillagvár Bevásárlóközpont Korlátolt Felelősségű Társaság, Budapest (HU)

(740) dr. Sátori Anna, Sátori és Lutter Ügyvédi Iroda, Budapest

(541) CSILLAGVÁR

(511) 16 Papír, karton és ezen anyagokból készült termékek, nyomdaipari termékek, fényképek, papíripari cikkek, irodai cikkek, csomagolóanyagok.

35 Kereskedelmi központ üzemeltetése, reklámozás, kereskedelmi ügyletek, kereskedelmi adminisztráció, irodai munkák.

36 Ingatlanügyletek, épületek ingatlankezelőinek szolgáltatásai, bérbeadási, értékbecslési, finanszírozási szolgáltatás.

37 Építkezés, javítás, szerelési szolgáltatás.

41 Szórakoztatás, sport-, kulturális tevékenység.

43 Vendéglátás (élelmezés), időleges szállásadás.

44 Orvosi szolgáltatások; állatgyógyászati szolgáltatások; higiéniai és szépségápolási szolgáltatások emberek és állatok részére.

---

(111) 187.266 (151) 2006.11.13.

(210) M 05 04007 (220) 2005.12.19.

(732) Forever Home Bt., Ózd (HU)

(541) HARSONA

(511) 16 Papír, karton és ezen anyagokból készült termékek, amelyek nem tartoznak más osztályokba; nyomdaipari termékek; könyvkötészeti anyagok; fényképek; papíripari cikkek, papíripari vagy háztartási ragasztóanyagok; anyagok művészek részére; ecsetek; írógépek és irodai cikkek (bútorok kivételével); tanítási és oktatási anyagok (készülékek kivételével); csomagolásra szolgáló műanyagok (amelyek nem tartoznak más osztályokba); nyomdabetűk; klisék.

---

(111) 187.272 (151) 2006.11.29.

(210) M 06 01841 (220) 2006.05.25.

(732) Humantrade Rt., Gödöllő (HU)

(740) Ágni Zsolt szabadalmi ügyvivő, Debrecen

(541) CO-ARBARTAN

(511) 5 Gyógyszerészeti, állatgyógyászati és egészségügyi termékek; diétás anyagok gyógyászati használatra, bébiételek; tapaszok, kötszeranyagok; fogtömő anyagok és fogászati mintázóanyagok; fertőtlenítőszerek; kártékony állatok irtására szolgáló készítmények, gombaölő szerek (fungicidek), gyomirtó szerek (herbicidek).

---

(111) 187.273 (151) 2006.11.29.

(210) M 06 01842 (220) 2006.05.25.

(732) Humantrade Rt., Gödöllő (HU)

(740) Ágni Zsolt szabadalmi ügyvivő, Debrecen

(541) CO-ARBAZAAR

(511) 5 Gyógyszerészeti, állatgyógyászati és egészségügyi termékek; diétás anyagok gyógyászati használatra, bébiételek; tapaszok, kötszeranyagok; fogtömő anyagok és fogászati mintázóanyagok; fertőtlenítőszerek; kártékony állatok irtására szolgáló készítmények, gombaölő szerek (fungicidek), gyomirtó szerek (herbicidek).

---

(111) 187.274 (151) 2006.11.29.

(210) M 06 01843 (220) 2006.05.25.

(732) Humantrade Rt., Gödöllő (HU)

(740) Ágni Zsolt szabadalmi ügyvivő, Debrecen

(541) CO-ARBIX

(511) 5 Gyógyszerészeti, állatgyógyászati és egészségügyi termékek; diétás anyagok gyógyászati használatra, bébiételek; tapaszok, kötszeranyagok; fogtömő anyagok és fogászati mintázóanyagok; fertőtlenítőszerek; kártékony állatok irtására szolgáló készítmények; gombaölő szerek (fungicidek), gyomirtó szerek (herbicidek).

---

(111) 187.275 (151) 2006.11.29.

(210) M 06 01844 (220) 2006.05.25.

(732) Humantrade Rt., Gödöllő (HU)

(740) Ágni Zsolt szabadalmi ügyvivő, Debrecen

(541) CO-ARBO

(511) 5 Gyógyszerészeti, állatgyógyászati és egészségügyi termékek; diétás anyagok gyógyászati használatra, bébiételek; tapaszok, kötszeranyagok; fogtömő anyagok és fogászati mintázóanyagok; fertőtlenítőszerek; kártékony állatok irtására szolgáló készítmények; gombaölő szerek (fungicidek), gyomirtó szerek (herbicidek).

---

(111) 187.276 (151) 2006.11.30.

(210) M 06 02063 (220) 2006.06.12.

(732) ARUKERESO.HU Szolgáltató Korlátolt Felelősségű Társaság, Budapest (HU)

(740) dr. Kapusi Miklós, Kapusi és Társai Ügyvédi Iroda, Budapest

(541) SEZNAMZBOZI.CZ

(511) 42 Tudományos és műszaki szolgáltatások, valamint az idetartozó tervezői és kutatói tevékenység; ipari elemző és kutató szolgáltatások; számítástechnikai hardver- és szoftvertervezés és -fejlesztés; jogi szolgáltatások.

---

(111) 187.277 (151) 2006.11.30.

(210) M 05 01258 (220) 2005.04.06.

(732) Ironclad Hungary Kft., Solymár (HU)

(546)

(511) 25 Ruházati cikkek, cipők, kalapáruk.

28 Játékok, játékszerek; testnevelési és sportcikkek, amelyek nem tartoznak más osztályokba; karácsonyfadíszek.

---

(111) 187.278 (151) 2006.12.04.

(210) M 02 03082 (220) 2002.07.02.

(732) Rong-Rong Kft., Budapest (HU)

(740) dr. Mester Csaba ügyvéd, Budapest

(546)

(511) 30 Rizs.

---

(111) 187.279 (151) 2006.12.04.

(210) M 04 00242 (220) 2004.01.20.

(732) Delta Electronics, Inc., Neihu Taipei (TW)

(740) dr. Szigeti Éva, DANUBIA Szabadalmi és Védjegy Iroda Kft., Budapest

(546)

(511) 7 Váltakozó áramú indukciós motormeghajtás; szervomotor; szervo motormeghajtás; kommutátor nélküli egyenáramú motor;

kommutátor nélküli egyenáramú motormeghajtás; szervomotor ellenőrző berendezés; kommutátor nélküli egyenáramú orsós motorok és léptetők; szellőzőbetét és modul; légkompresszor, beleértve a váltakozó áramú motor kompresszorát.

9 Programozható légkondicionáló berendezés, optikai kódoló; programozható logikai hálózat ellenőrző, váltakozó sebességű váltakozó áramú motormeghajtás; váltakozó áramú motormeghajtás, frekvenciatranszponáló; ember és gép közötti felület eszköz operációs adapter terminál; optikai szenzor; optikai kapcsoló; távközlési erőműrendszerek/távközlési fogaskerekes erőműrendszerek; kapcsolási erőmű-berendezések; megszakítás nélküli erőműrendszerek (UPS); kommutátor nélküli áramátalakító; egyenirányító kapcsoló; nagy teljesítményű hegyi erőmű; ellenőrző és felügyelőegységek; akkumulátortöltő berendezés; monitor (beleértve a tv-monitort, folyadékkristályos monitort, számítógép-monitort, színes monitort); elemszabályozó és felügyelőegységek; árameloszto egységek; váltakozó áramú elosztóegységek; egyenáramú elosztóegységek; váltakozó áramú/egyenáramú adapter; egyenáramú/váltakozó áramú inverter; elektronikus ballaszt; rezgéskeltő generátorok; aktív szűrő; számítógép-hálózatok alkatrészei és berendezései; gyújtótranszformátor; egyenáramú ventilátor; váltakozó áramú ventilátor; keresztáramú ventilátor; transzformátorok; iránymérő készülék/mikrohullámú komponensek és modulok; csip indukciós tekercs; magas frekvenciájú elektromágneses interferenciájú közös értékű tekercs; száloptikai adóvevő terminál; ventilátor szabályozó és egyenáramú meghajtó; hűtőberendezés; kommutátor nélküli egyenáramú orsós motorok és léptetők; EMI (elektromágneses interferencia)/RFI (rádiófrekvenciás interferencia); EMI (elektromágneses interferencia)/RFI (rádiófrekvenciás interferencia) szűrő; száloptikai passzív komponensek; rádiófrekvencia/mikrohullámú erősítők; optikai komponensek; DSL-elosztó; folyadékkristályos televízió; plazmatelevízió; folyadékkristályos monitor; katódsugárcsöves monitor; plazmamonitor; orvosi leképző rendszer; folyadékkristályos képvetítő; DLP-képvetítő.

11 Hidegkatódos fluoreszkáló világítótestek/egységek.

---

(111) 187.280 (151) 2006.12.04.
(210) M 06 02132 (220) 2006.06.19.
(732) IBCS Group Műszaki Fejlesztő és Tanácsadó Kft., Budapest (HU)
(740) dr. Krajnyák András, Dr. Asbóth, dr. Krajnyák & Társa Ügyvédi és Szabadalmi Iroda, Budapest
(546)

(511) 9 Detektorok; elektronikus jeladók; elektronikus címkék árukhoz; elektromos berendezések; elektromos ellenőrző berendezések; fény- vagy mechanikai jelzőkészülékek; hangátviteli készülékek; hangfelvevő készülékek; adathordozó eszközök, melyek nem tartoznak más áruosztályba; indikátorok, jelzők; pénztárgépek; scannerek; számítógépek; szoftverek, különösen adatátalakításra, adatfeldolgozásra és adattovábbításra.

16 Címkék; festékszalagok.

42 Tudományos és műszaki szolgáltatások, valamint az idetartozó tervezői és kutatói tevékenység; ipari elemző és kutató szolgáltatások; számítástechnikai hardver- és szoftvertervezés és -fejlesztés; jogi szolgáltatások.

---

(111) 187.281 (151) 2006.12.04.
(210) M 06 02268 (220) 2006.06.30.
(732) Richter Gedeon Vegyészeti Gyár Rt., Budapest (HU)
(546)

(511) 5 Gyógyszerkészítmények.

---

(111) 187.282 (151) 2006.12.04.
(210) M 06 02149 (220) 2006.06.20.
(732) Országos Takarékpénztár és Kereskedelmi Bank Rt., Budapest (HU)
(740) dr. Szederjessy Nikoletta, Szederjessy Ügyvédi Iroda, Budapest
(541) OTP Bank
(511) 36 Biztosítás; pénzügyi ügyletek; valutaügyletek; ingatlanügyletek.

---

(111) 187.285 (151) 2006.12.04.
(210) M 04 00970 (220) 2004.03.04.
(732) EDOMO MEDIA Korlátolt Felelősségű Társaság, Szeged (HU)
(740) dr. Sorosi Gyula ügyvéd, Bérczes Ügyvédi Iroda, Budapest
(546)

(511) 9 Mágneses adathordozók; optikai adathordozók; optikai lemezek; mágneslemezek, mágnesszalagok; hang felvételére szolgáló szalagok; minilemezek; kompaktlemezek, így CD-ROM-ok, írható CD-k és újraírható CD-k; DVD-k; videoszalagok; audioszalagok; floppylemezek.

16 Papír, karton és ezen anyagokból készült termékek, amelyek nem tartoznak más osztályokba, nyomdaipari termékek, fényképek, grafikai ábrázolások, poszterek, papíripari cikkek, brosúrák; plasztik csomagolóanyagok (amelyek nem tartoznak más osztályokba); útmutató anyagok, számítógépekkel, számítógépprogramokkal, tanácsadással, valamint szakvéleménnyel kapcsolatos dokumentáció és kiadványok az adatfeldolgozás és adatbázisok szakterületén; kézikönyvek; nyomtatott kiadványok, nevezetesen könyvek, magazinok, közlemények, hírlevelek drogrehabilitáció vonatkozásában.

35 Kereskedelmi vagy reklámcélú kiállítások és árubemutatók szervezése és tartása; hirdetés-, propaganda- és reklámtevékenység, reklám hírszolgálat; piackutatás, reklám- és propagandaanyag tervezése és készítése, reklámanyagok (röplapok, prospektusok, nyomtatványok, áruminták) sokszorosítása és terjesztése; gazdasági előrejelzések, információk számítógépes adatbázisokba való szerkesztése, közvélemény-kutatás; segítségnyújtás üzletvezetéshez, üzleti felvilágosítás, tájékoztatás,üzleti információk, üzletvezetési konzultációk; kereskedelmi szolgáltatások; így könyvárusítás, videofelvételek és audiofelvételek értékesítése, online, illetve az interneten keresztül nyújtott kereskedelmi szolgáltatások, csomagküldő szolgáltatások; csomagküldő szolgáltatásokhoz interneten keresztül történő értékesítés és egyéb eladások irányításával és ügyvitelével kapcsolatos szolgáltatások, így eladásokra vonatkozó információk, franchise és vevőszolgálati tájékoztatás; megrendelések adminisztrációs feldolgozása; valamennyi felsorolt szolgáltatás nyújtása az interneten vagy számítógépes hálózaton, vagy egyéb hírközlő hálózaton keresztül.

41 Szakmai, kereskedelmi és üzleti konferenciák és szemináriumok tervezése, szervezése és tartása; újságok, hetilapok, folyóiratok, évkönyvek és esti lapok kiadása; könyv és zeneműkiadás, hang- és videofelvételek és filmek gyártása, ezek kölcsönzése és bérbeadása; nevelés; oktatás; szórakoztatás; sport és kulturális tevékenységek.

(111) 187.286 (151) 2006.12.04.
(210) M 04 00422 (220) 2004.02.02.
(732) TV Products Kft., Győr (HU)
(541) Relax Max
(511) 28 Játékok, játék- és sport-, torna-, testnevelési szerek; eszközök, berendezések testgyakorláshoz, testépítéshez, testrészek lazításához; beleértve a kéz- és más testrész izomerejének ellenállásával működő tornaszalagokat, öveket; minden sport- és tornafelszerelés, testnevelési és sportcikk, amely nem tartozik más osztályokba.

---

(111) 187.287 (151) 2006.12.04.
(210) M 04 00909 (220) 2004.03.01.
(732) Félicité Annabelle, Budapest (HU)
(541) PERICULUM IGNIS
(511) 16 Papír, karton és ezen anyagokból készült termékek, amelyek nem tartoznak más osztályokba; nyomdaipari termékek, könyvkötészeti anyagok; fényképek; papíripari cikkek, papíripari vagy háztartási ragasztóanyagok; anyagok művészek részére; ecsetek; írógépek és irodai cikkek (bútorok kivételével); tanítási és oktatási anyagok (készülékek kivételével); csomagolásra szolgáló műanyagok (amelyek nem tartoznak más osztályokba); nyomdabetűk; klisék.

---

(111) 187.288 (151) 2006.12.04.
(210) M 04 01479 (220) 2004.03.31.
(732) Z-PRESS Kiadó Kereskedelmi és Szolgáltató Kft., Miskolc (HU)
(740) dr. Fekete Zoltán ügyvéd, Miskolc
(541) VÍKENDKALAUZ
(511) 16 Papír, karton és ezen anyagokból készült termékek.

---

(111) 187.289 (151) 2006.12.04.
(210) M 04 00717 (220) 2004.02.19.
(732) Eckhardt Eszter, Budapest (HU); Horváth Sándor, Budapest (HU)
(740) dr. Sár Csaba ügyvéd, Sár és Társai Ügyvédi Iroda, Budapest
(541) finefrost
(511) 29 Hús, hal-, baromfi- és vadhús; húskivonatok; tartósított, szárított és főzött gyümölcsök és zöldségek; zselék, lekvárok (dzsemek), kompótok; tojások, tej és tejtermékek; étkezési olajok és zsírok.

30 Kávé, tea, kakaó, cukor, rizs, tápióka, szágó, kávépótló szerek; lisztek és más gabonakészítmények, kenyér, péksütemények és cukrászsütemények, fagylaltok; méz, melaszszirup; élesztő, sütőporok; só, mustár; ecet, fűszeres mártások; fűszerek; jég.

31 Mezőgazdasági, kertészeti, erdészeti termékek és magok, amelyek nem tartoznak más osztályokba; élő állatok; friss gyümölcsök és zöldségek; vetőmagok, élő növények és virágok; tápanyagok állatok számára; maláta.

32 Sörök; ásványvizek és szénsavas vizek és egyéb alkoholmentes italok; gyümölcsitalok és gyümölcslevek; szörpök és más készítmények italokhoz.

---

(111) 187.290 (151) 2006.12.04.
(210) M 04 00423 (220) 2004.02.02.
(732) TV Products Kft., Nagybajcs (HU)
(541) Air bed
(511) 20 Termékek ágyazáshoz beleértve különféle matracok, ágybetétek, párnák; bútorok.

35 Hirdetésekre, árueladásra, az üzletág típusa szerint besorolt üzletekre és az eladások volumenének alakulására vonatkozó tájékoztatás; kereskedelmi információkat nyújtó üzleti tájékoztatás; hirdetés megbízás alapján; különféle áruk és szolgáltatások összegyűjtése mások számára annak érdekében, hogy a vásárlók megtekinthessék és megvásárolhassák ezeket az árukat és szolgáltatásokat; különféle árukra vonatkozó számítógépes megrendelési szolgáltatások nyújtása megbízás alapján, telefonon és számítógép-terminálokon keresztül; hirdetési célú bemutatók irányítása; telefonüzenet-rögzítő szolgáltatások; telefonhívások fogadását végző titkársági szolgáltatások; piackutatás számítógépes adatbázis segítségével; tanácsadás; eladásösztönzés és hirdetések tervezése; üzletvezetés; üzleti kutatás; hirdetési és promóciós szolgáltatások, valamint ezekre vonatkozó tájékoztatás; globális számítógépes és médiahálózaton keresztül történő eladások lebonyolításával kapcsolatos adminisztráció.

---

(111) 187.291 (151) 2006.12.04.
(210) M 04 00147 (220) 2004.01.14.
(732) Buvihír Hírlapkereskedelmi Részvénytársaság, Budapest (HU)
(740) dr. Szűcs Ernő Péter, Csitáry és Szűcs Ügyvédi Iroda, Budapest
(546)

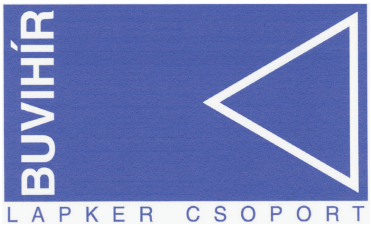

(511) 16 Papír, karton és ezen anyagokból készült termékek, amelyek nem tartoznak más osztályokba; nyomdaipari termékek; könyvkötészeti anyagok; fényképek; papíripari cikkek, papíripari vagy háztartási ragasztóanyagok; anyagok művészek részére; ecsetek; írógépek és irodai cikkek (bútorok kivételével); tanítási és oktatási anyagok (készülékek kivételével); csomagolásra szolgáló műanyagok (amelyek nem tartoznak más osztályokba).

20 Bútorok, tükrök, keretek; fából, parafából, nádból, gyékényből, fűzfavesszőből és mindezek pótanyagaiból készült termékek, amelyek nem tartoznak más osztályokba.

35 Reklámozás; kereskedelmi ügyletek; kereskedelmi adminisztráció; irodai munkák.

39 Szállítás; áruk csomagolása és raktározása; utazásszervezés.

41 Nevelés; szakmai képzés; szórakoztatás; sport- és kulturális tevékenységek.

---

(111) 187.294 (151) 2006.12.05.
(210) M 06 02428 (220) 2006.07.14.
(732) OTP Bank Nyrt., Budapest (HU)
(740) dr. Szederjessy Nikoletta, Szederjessy Ügyvédi Iroda, Budapest
(546) ОТП Банк
(511) 36 Biztosítás; pénzügyi ügyletek; valutaügyletek; ingatlanügyletek.

---

(111) 187.295 (151) 2006.12.05.
(210) M 06 02099 (220) 2006.06.14.
(732) Bombera Gábor, Budapest (HU)
(541) FORTUNECOOKIE
(511) 35 Reklámozás, kereskedelmi ügyletek.
41 Szerencsejátékok.

---

(111) 187.296 (151) 2006.12.05.
(210) M 05 02054 (220) 2005.06.16.
(732) Kovács Krisztina, Kiskunhalas (HU)
(740) dr. Tass Balázs ügyvéd, Pilisszentiván
(541) BODY COACH

(511) 7 Gépek és szerszámgépek; motorok (a szárazföldi járműmotorok kivételével); tengelykapcsolók és erőátviteli elemek (a szárazföldi járművek céljára készültek kivételével); nem kézi működtetésű mezőgazdasági eszközök; keltetőgépek.

---

(111) 187.297 (151) 2006.12.05.
(210) M 05 02053 (220) 2005.06.16.
(732) OLAJFUTÁR HUNGARY Kft., Budapest (HU)
(740) dr. Horváth Péter ügyvéd, Budapest
(546)

(511) 4 Ipari olajok és zsírok; kenőanyagok; porfelszívó, portalanító és porlekötő termékek; tüzelőanyagok (beleértve a motorbenzineket) és világítóanyagok; viaszgyertyák, gyertyabelek.

---

(111) 187.298 (151) 2006.12.05.
(210) M 05 01959 (220) 2005.06.06.
(732) MERCK & CO., Inc. (New Jersey államban bejegyzett cég), Whitehouse Station, New Jersey (US)
(740) dr. Szigeti Éva, DANUBIA Szabadalmi és Védjegy Iroda Kft., Budapest
(541) FOSAVANCE
(511) 5 Gyógyszerészeti és állatgyógyászati készítmények; egészségügyi készítmények gyógyászati használatra; diétás anyagok gyógyászati használatra, bébiételek; tapaszok, kötszeranyagok; fogtömő anyagok és fogászati mintázóanyagok; fertőtlenítőszerek; kártékony állatok és növények irtására szolgáló készítmények; gombaölő szerek (fungicidek), gyomirtó szerek (herbicidek).

---

(111) 187.299 (151) 2006.12.05.
(210) M 05 01955 (220) 2005.06.06.
(732) HUNGÁRIA KERHOLDING II. Kft., Budapest (HU)
(541) ÁRBOCOS
(511) 33 Alkoholtartalmú italok (a sörök kivételével).

---

(111) 187.300 (151) 2006.12.05.
(210) M 05 01954 (220) 2005.06.06.
(732) HUNGÁRIA KERHOLDING II. Kft., Budapest (HU)
(546)

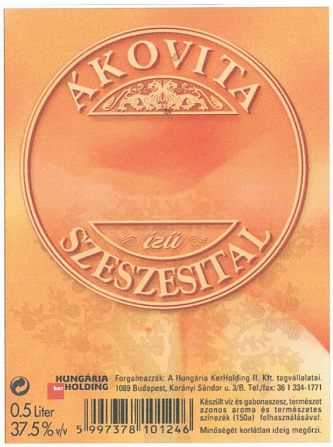

(511) 33 Alkoholtartalmú italok (a sörök kivételével).

---

(111) 187.302 (151) 2006.12.05.
(210) M 05 02933 (220) 2005.09.09.
(732) CO-OP Star Rt., Jászberény (HU)
(546)

(511) 35 Reklámozás; kereskedelmi ügyletek; kereskedelmi adminisztráció; irodai munkák.

---

(111) 187.310 (151) 2006.12.05.
(210) M 05 04072 (220) 2005.12.21.
(732) Inform Média Kft., Debrecen (HU)
(740) dr. Szentjóbi Zoltán, Dr. Szentjóbi Ügyvédi Iroda, Debrecen
(541) boon
(511) 16 Nyomtatványok, újságok, folyóiratok.

---

(111) 187.322 (151) 2006.12.05.
(210) M 05 04035 (220) 2005.12.21.
(732) CAREY AGRI INTERNATIONAL POLAND Sp. z o.o., Varsó (PL)
(740) dr. Pánszky Gyula, Pánszky Ügyvédi Iroda, Budapest
(546)

(511) 33 Alkoholtartalmú italok.

---

(111) 187.323 (151) 2006.12.05.
(210) M 05 04083 (220) 2005.12.21.
(732) Inform Média Kft., Debrecen (HU)
(740) dr. Szentjóbi Zoltán, Dr. Szentjóbi Ügyvédi Iroda, Debrecen
(541) NAPLÓ CÉGKATALÓGUS
(511) 16 Nyomtatványok, újságok, folyóiratok.

---

(111) 187.324 (151) 2006.12.05.
(210) M 05 03078 (220) 2005.09.22.
(732) Voksán György, Budapest (HU)
(541) CFOL.HU
(511) 35 Reklámozás; kereskedelmi ügyletek; kereskedelmi adminisztráció; irodai munkák.
38 Távközlés.
41 Nevelés; szakmai képzés; szórakoztatás; sport- és kulturális tevékenységek.
42 Tudományos és műszaki szolgáltatások, valamint az idetartozó tervezői és kutatói tevékenység; ipari elemző és kutató szolgáltatások; számítástechnikai hardver- és szoftvertervezés és -fejlesztés; jogi szolgáltatások.

---

(111) 187.326 (151) 2006.12.05.
(210) M 05 00720 (220) 2005.02.23.
(732) AIG/Lincoln Europe Retail Kft., Budapest (HU)
(740) Greg Medley ügyvéd, Réczicza White & Case LLP, Budapest
(546)

MARKET CENTRAL

(511) 35 Reklámozás; kereskedelmi ügyletek; kereskedelmi adminisztráció; irodai munkák.

36 Biztosítás; pénzügyi ügyletek; valutaügyletek; ingatlanügyletek.

41 Nevelés; szakmai képzés; szórakoztatás; sport- és kulturális tevékenységek.

---

(111) 187.327 (151) 2006.12.05.
(210) M 05 04052 (220) 2005.12.21.
(732) Inform Média Kft., Debrecen (HU)
(740) dr. Szentjóbi Zoltán, Dr. Szentjóbi Ügyvédi Iroda, Debrecen
(541) hajdulak
(511) 16 Nyomtatványok, újságok, folyóiratok.

---

(111) 187.328 (151) 2006.12.05.
(210) M 05 04041 (220) 2005.12.21.
(732) Inform Média Kft., Debrecen (HU)
(740) dr. Szentjóbi Zoltán, Dr. Szentjóbi Ügyvédi Iroda, Debrecen
(546)

INGATLANBAN OTTHON VAGYUNK
szabolcslak.hu
Szabolcs-Szatmár-Bereg megye legnagyobb ingatlanpiaca

(511) 16 Nyomtatványok, újságok, folyóiratok.

---

(111) 187.329 (151) 2006.12.05.
(210) M 05 04065 (220) 2005.12.21.
(732) Inform Média Kft., Debrecen (HU)
(740) dr. Szentjóbi Zoltán, Dr. Szentjóbi Ügyvédi Iroda, Debrecen
(541) szon
(511) 16 Nyomtatványok, újságok, folyóiratok.

---

(111) 187.332 (151) 2006.12.05.
(210) M 05 04051 (220) 2005.12.21.
(732) Inform Média Kft., Debrecen (HU)
(740) dr. Szentjóbi Zoltán, Dr. Szentjóbi Ügyvédi Iroda, Debrecen
(541) haon
(511) 16 Nyomtatványok, újságok, folyóiratok.

---

(111) 187.334 (151) 2006.12.05.
(210) M 05 03911 (220) 2005.12.08.
(732) Európa Ingatlanbefektetési Alap, Budapest (HU)
(740) dr. Duda Edit, Duda és Csákó Ügyvédi Iroda, Budapest
(546)

VÉRTES center

(511) 35 Reklámozás; kereskedelmi ügyletek; kereskedelmi adminisztráció; irodai munkák.

---

(111) 187.341 (151) 2006.12.05.
(210) M 05 02717 (220) 2005.08.18.
(732) MTM-SBS Televízió Részvénytársaság, Budapest (HU)
(740) dr. Gedey Gábor ügyvéd, Budapest
(546)

SZÜLETETT FELESÉGEK
Mindenkinek van valami szennyese!

(511) 9 Tudományos célra szolgáló, tengerészeti, földmérő, villamos, fényképészeti, mozgóképi, optikai, súlymérő, egyéb mérő-, jelző-, ellenőrző (felügyeleti), életmentő és oktatóberendezések és felszerelések; hangok vagy képek rögzítésére, továbbítására, másolására szolgáló készülékek; mágneses adathordozók, hanglemezek; automata árueloszto berendezések és szerkezetek érmebedobással működő készülékekhez; regiszteres pénztárgépek, számológépek, adatfeldolgozó berendezések és számítógépek; tűzoltó készülékek.

16 Papír, karton és ezen anyagokból készült termékek, amelyek nem tartoznak más osztályokba; nyomdaipari termékek; könyvkötészeti anyagok; fényképek; papíripari cikkek, papíripari vagy háztartási ragasztóanyagok; anyagok művészek részére; ecsetek; írógépek és irodai cikkek (bútorok kivételével); tanítási és oktatási anyagok (készülékek kivételével); csomagolásra szolgáló műanyagok (amelyek nem tartoznak más osztályokba); nyomdabetűk; klisék.

21 Eszközök, edények és tartályok háztartási és konyhai célokra (nem nemesfémből és nem nemesfém bevonattal); fésűk és szivacsok; kefék (az ecsetek kivételével); kefegyártáshoz használt anyagok; takarítóeszközök; vasforgács; nyers vagy félig megmunkált üveg (kivéve az építéshez használt üveget); üveg-, porcelán- és fajanszáruk, amelyek nem tartoznak más osztályokba.

25 Ruházati cikkek, cipők, kalapáruk.

28 Játékok, játékszerek; testnevelési és sportcikkek, amelyek nem tartoznak más osztályokba; karácsonyfadíszek.

35 Reklámozás; kereskedelmi ügyletek; kereskedelmi adminisztráció; irodai munkák.

38 Távközlés.

41 Nevelés; szakmai képzés; szórakoztatás; sport- és kulturális tevékenységek.

42 Tudományos és műszaki szolgáltatások, valamint az idetartozó tervezői és kutatói tevékenység; ipari elemző és kutató szolgáltatások; számítástechnikai hardver- és szoftvertervezés és -fejlesztés; jogi szolgáltatások.

---

(111) 187.345 (151) 2006.12.05.
(210) M 05 04084 (220) 2005.12.21.
(732) FOLKART CENTRUM Népművészeti Kereskedelmi Korlátolt Felelősségű Társaság, Budapest (HU)
(740) dr. Jakosa Zoltán ügyvéd, Budapest
(546)

FOLKART CENTRUM NÉPMŰVÉSZET

(511) 18 Bőr és bőrutánzatok, ezen anyagokból készült olyan termékek, amelyek nem tartoznak más osztályokba; állatbőrök és irhák; utazótáskák és bőröndök; esernyők, napernyők és sétapálcák; ostorok, hámok, nyergek és lószerszámok.

20 Bútorok, tükrök, keretek; fából, parafából, nádból, gyékényből, fűzfavesszőből, szaruból, csontból, elefántcsontból, halcsontból, kagylóhéjból, ámbrából, gyöngyházból, tajtékból és mindezek pótanyagaiból vagy műanyagokból készült termékek, amelyek nem tartoznak más osztályokba.

21 Eszközök, edények és tartályok háztartási és konyhai célokra (nem nemesfémből és nem nemesfém bevonattal); fésűk és szivacsok; kefék (az ecsetek kivételével); kefegyártáshoz használt anyagok; takarítóeszközök; vasforgács; nyers vagy félig megmunkált üveg (kivéve az építéshez használt üveget); üveg-, porcelán- és fajanszáruk, amelyek nem tartoznak más osztályokba.

24 Textíliák és textiláruk, amelyek nem tartoznak más osztályokba; ágy- és asztalneműk.

25 Ruházati cikkek, cipők, kalapáruk.

26 Csipkék és hímzések, szalagok és zsinórok; gombok, ruhakapcsok és fűzőlyukak, gombostűk és tűk; művirágok.

---

(111) 187.346 (151) 2006.12.05.
(210) M 05 04057 (220) 2005.12.21.
(732) Inform Média Kft., Debrecen (HU)
(740) dr. Szentjóbi Zoltán, Dr. Szentjóbi Ügyvédi Iroda, Debrecen
(546)

háttér

(511) 16 Nyomtatványok, újságok, folyóiratok.

---

(111) 187.351 (151) 2006.12.05.
(210) M 05 01917 (220) 2005.06.01.
(732) Lucky wei Kft., Budapest (HU)
(546)

S. Jerry

(511) 25 Ruházati cikkek, farmerruházati cikkek.

---

(111) 187.352 (151) 2006.12.05.
(210) M 06 02081 (220) 2006.06.13.
(732) IVG Hungária Ingatlanfejlesztési Korlátolt Felelősségű Társaság, Budapest (HU)
(740) dr. Szabó Levente Antal, bnt Szabó Tom Burmeister Ügyvédi Iroda, Budapest
(541) RiverPark
(511) 36 Biztosítás, pénzügyi ügyletek; valutaügyletek; ingatlanügyletek.

37 Építkezés; javítás; szerelési szolgáltatások.

---

(111) 187.353 (151) 2006.12.05.
(210) M 06 02197 (220) 2006.06.26.
(732) Hajdu Autotechnika Ipari Zártkörűen Működő Részvénytársaság, Téglás (HU)
(740) dr. Fekete Zsuzsa, Dr. Fekete Zsuzsa Ügyvédi Iroda, Debrecen
(546)

Hajdu Autotechnika

(511) 7 Gépek és szerszámgépek; motorok (a szárazföldi járműmotorok kivételével); tengelykapcsolók és erőátviteli elemek (a szárazföldi járművek céljára készültek kivételével); nem kézi működtetésű mezőgazdasági eszközök; keltetőgépek.

---

(111) 187.354 (151) 2006.12.05.
(210) M 05 02295 (220) 2005.07.07.
(732) Norcross Corporate Holdings Llc., Cheyenne, Wyoming (US)
(740) dr. Demkó Paszkál, Demkó, Tomori & Társai Ügyvédi Iroda, Budapest
(546)

(511) 33 Borok.

---

(111) 187.355 (151) 2006.12.05.
(210) M 06 01775 (220) 2006.05.22.
(732) EU-CHALLENGE Rendezvényszervező Kft., Budapest (HU)
(740) dr. Ratatics Éva, Ratatics Ügyvédi Iroda, Budapest
(541) EU-CHALLENGE
(511) 25 Ruházati cikkek, cipők, kalapáruk.

35 Reklámozás; kereskedelmi ügyletek; kereskedelmi adminisztráció; irodai munkák.

39 Szállítás; áruk csomagolása és raktározása; utazásszervezés.

41 Nevelés; szakmai képzés; szórakoztatás; sport- és kulturális tevékenységek.

---

(111) 187.356 (151) 2006.12.05.
(210) M 06 01776 (220) 2006.05.22.
(732) EU-CHALLENGE Rendezvényszervező Kft., Budapest (HU)
(740) dr. Ratatics Éva, Ratatics Ügyvédi Iroda, Budapest
(546)

(511) 25 Ruházati cikkek, cipők, kalapáruk.

35 Reklámozás; kereskedelmi ügyletek; kereskedelmi adminisztráció; irodai munkák.

39 Szállítás; áruk csomagolása és raktározása; utazásszervezés.

41 Nevelés; szakmai képzés; szórakoztatás; sport- és kulturális tevékenységek.

---

(111) 187.357 (151) 2006.12.05.
(210) M 06 01603 (220) 2006.05.09.
(732) Detki Keksz Édesipari Kft., Halmajugra (HU)
(740) dr. Halmos R. Péter ügyvéd, Halmos R. Ügyvédi Iroda, Eger

(546)

(511) 30 Kekszek.

---

(111) 187.359 (151) 2006.12.05.
(210) M 05 00869 (220) 2005.03.04.
(732) Szerencsejáték Részvénytársaság, Budapest (HU)
(740) dr. Rásó Hajnalka, Budapest
(546)

(511) 9 Fénycsövek reklámcélra, pénzbedobással működő készülékek, világító és mechanikus táblák.

16 Papír, karton és ezen anyagokból készült termékek, amelyek nem tartoznak más osztályokba; nyomdaipari termékek, fényképek, grafikai ábrázolások, poszterek, papíripari cikkek, brosúrák, vékony fűzött könyvek, poszterek, prospektusok, kártyák, irodai tárgyak.

35 Reklámozás, hirdetés, hirdetőügynökségek, reklámújság, rádiós reklámozás, televíziós reklámozás, reklámanyagok terjesztése, szabadtéri hirdetés.

41 Szabadidős szolgáltatások, színházi előadások, szórakoztatás, sport- és kulturális tevékenységek.

---

(111) 187.360 (151) 2006.12.05.
(210) M 05 01359 (220) 2005.04.13.
(732) EDUCATIO Társadalmi Szolgáltató Közhasznú Társaság, Budapest (HU)
(546)

(511) 41 Nevelés; szakmai képzés; szórakoztatás; sport- és kulturális tevékenységek.

---

(111) 187.362 (151) 2006.12.05.
(210) M 05 02623 (220) 2005.08.10.
(732) Faster Management Kft., Kecskemét (HU)
(740) dr. Szilágyi István, Dr. Szilágyi István Ügyvédi Iroda, Budapest
(541) Talmácsi Gábor
(511) 25 Bőrruházat, cipők, dzsekik, dzsörzék (ruházat), fejfedők (kalapáruk), fejszalagok (ruházat), felsőkabátok, felöltők, felsőruházat, fülvédők (ruházat), tornacipők, tornaruházat, zoknik, ujjatlan kesztyűk, vízhatlan ruházat, övek (ruházat).

---

(111) 187.364 (151) 2006.12.05.
(210) M 05 01804 (220) 2005.05.24.
(732) Antal Kft., Pécs (HU)
(740) dr. Joó Gábor Zsolt, Joó és Hartai Ügyvédi Iroda, Pécs
(541) ABSF Absolute Fishing
(511) 28 Csalétkek vadászathoz vagy halászathoz; halhorgok; hernyóbelek horgászathoz; horgászbotok; horgászfelszerelések; horgászorsók; horgászzsinórok; kapásérzékelők (horgászfelszerelés); kapásjezők (horgászfelszerelés); merítőzsákok horgászáshoz; mesterséges csalik horgászathoz; szigonypuskák (sportcikkek); tengerparti halászhálók; úszók halászathoz; vesszővarsák (halászfelszerelés).

---

(111) 187.370 (151) 2006.12.05.
(210) M 05 01364 (220) 2005.04.13.
(732) Herb-pharma AG, Lüchingen (CH)
(740) dr. Tóth Csaba, Kálmán, Szilasi, Sárközy és Társai Ügyvédi Iroda, Budapest
(546)

(511) 5 Gyógyszerészeti és állatgyógyászati készítmények; egészségügyi készítmények gyógyászati használatra; diétás anyagok gyógyászati használatra, bébiételek; tapaszok, kötszeranyagok; fogtömő anyagok és fogászati mintázóanyagok; fertőtlenítőszerek; kártékony állatok és növények irtására szolgáló készítmények; gombaölő szerek (fungicidek), gyomirtó szerek (herbicidek).

---

(111) 187.372 (151) 2006.12.05.
(210) M 06 01982 (220) 2006.06.02.
(732) MOL Magyar Olaj- és Gázipari Nyilvánosan Működő Részvénytársaság, Budapest (HU)
(740) Mészárosné Dónusz Katalin, S.B.G. & K. Szabadalmi Ügyvivői Iroda, Budapest
(541) Neo'C Polymers
(511) 1 Vegyi termékek ipari célokra, műanyagok nyers állapotban (por, folyadék, pép vagy granulátum alakban), feldolgozatlan műgyanták, ragasztószerek ipari célokra, nyomás alatt cseppfolyósított gázok, oxigén, nitrogén, etilén, propilén.

17 Kaucsuk, guttapercha, gumi, azbeszt, csillám és ezek pótanyagai, továbbá az ezen anyagokból készült termékek, amelyek nem tartoznak más osztályokba; sajtolt műanyag ipari célra; tömítő-, kitömő- és szigetelőanyagok; nem fémből készült rugalmas csövek.

20 Műanyag konténerek és hordók.

21 Háztartási eszközök, hordozható tartályok, kannák.

---

(111) 187.373 (151) 2006.12.05.
(210) M 06 01978 (220) 2006.06.02.
(732) MOL Magyar Olaj- és Gázipari Nyilvánosan Működő Részvénytársaság, Budapest (HU)
(740) Mészárosné Dónusz Katalin, S.B.G. & K. Szabadalmi Ügyvivői Iroda, Budapest
(541) Neo'C Trading
(511) 4 Ipari olajok és zsírok; kenőanyagok; porfelszívó, portalanító és porlekötő termékek; tüzelőanyagok (beleértve a motorbenzineket) és világítóanyagok; viaszgyertyák, gyertyabelek.

19 Nem fém építőanyagok; nem fémből készült merev építési csövek; aszfalt, szurok és bitumen; nem fémből készült hordozható szerkezetek; emlékművek nem fémből.

35 Reklámozás; kereskedelmi ügyletek.

---

(111) 187.374 (151) 2006.12.05.
(210) M 06 01983 (220) 2006.06.02.
(732) MOL Magyar Olaj- és Gázipari Nyilvánosan Működő Részvénytársaság, Budapest (HU)
(740) Mészárosné Dónusz Katalin, S.B.G. & K. Szabadalmi Ügyvivői Iroda, Budapest
(541) Neo'C Upstream
(511) 4 Ipari olajok és zsírok; kenőanyagok; porfelszívó, portalanító és porlekötő termékek; tüzelőanyagok (beleértve a motorbenzineket) és világítóanyagok; viaszgyertyák, gyertyabelek.

37 Bányaművelés, kőolaj- és földgázkitermelés, töltőállomások üzemeltetése, nevezetesen gépjárművek üzemanyaggal történő ellátása.

39 Üzemanyagtöltő állomások üzemeltetése, nevezetesen üzemanyaggal történő ellátása, közúti teherszállítással és/vagy csővezetékben történő szállítással.

40 Anyagmegmunkálás, földgáz- és kőolaj-feldolgozás.

---

(111) 187.375 (151) 2006.12.05.
(210) M 06 01981 (220) 2006.06.02.
(732) MOL Magyar Olaj- és Gázipari Nyilvánosan Működő Részvénytársaság, Budapest (HU)
(740) Mészárosné Dónusz Katalin, S.B.G. & K. Szabadalmi Ügyvivői Iroda, Budapest
(541) Neo'C Lubes
(511) 4 Ipari olajok és zsírok; kenőanyagok; porfelszívó, portalanító és porlekötő termékek; tüzelőanyagok (beleértve a motorbenzineket) és világítóanyagok; viaszgyertyák, gyertyabelek.

35 Reklámozás, kereskedelmi ügyletek.

37 Üzemanyagtöltő állomások üzemeltetése, nevezetesen gépjárművek üzemanyaggal történő ellátása, újratöltése.

39 Üzemanyagtöltő állomások üzemeltetése, nevezetesen üzemanyaggal történő ellátása közúti teherszállítással és/vagy csővezetéken történő szállítással.

40 Anyagmegmunkálás, földgáz- és kőolaj-feldolgozás.

---

(111) 187.376 (151) 2006.12.05.
(210) M 06 01984 (220) 2006.06.02.
(732) MOL Magyar Olaj- és Gázipari Nyilvánosan Működő Részvénytársaság, Budapest (HU)
(740) Mészárosné Dónusz Katalin, S.B.G. & K. Szabadalmi Ügyvivői Iroda, Budapest
(541) The Neo'C Group
(511) 1 Vegyi termékek ipari célokra, műanyagok nyers állapotban (por, folyadék, pép vagy granulátum alakban), feldolgozatlan műgyanták, ragasztószerek ipari célokra, nyomás alatt cseppfolyósított gázok, oxigén, nitrogén, etilén, propilén.

4 Ipari olajok és zsírok; kenőanyagok; porfelszívó, portalanító és porlekötő termékek; tüzelőanyagok (beleértve a motorbenzineket) és világítóanyagok; viaszgyertyák, gyertyabelek.

35 Reklámozás, kereskedelmi ügyletek.

37 Bányaművelés, kőolaj- és földgázkitermelés, töltőállomások üzemeltetése, nevezetesen gépjárművek üzemanyaggal történő ellátása, újratöltése.

39 Üzemanyagtöltő állomások üzemeltetése, nevezetesen üzemanyaggal történő ellátása, közúti teherszállítással és/vagy csővezetékben történő szállítással.

---

(111) 187.377 (151) 2006.12.05.
(210) M 06 01980 (220) 2006.06.02.
(732) MOL Magyar Olaj- és Gázipari Nyilvánosan Működő Részvénytársaság, Budapest (HU)
(740) Mészárosné Dónusz Katalin, S.B.G. & K. Szabadalmi Ügyvivői Iroda, Budapest
(541) Neo'C Mini
(511) 4 Ipari olajok és zsírok; kenőanyagok; porfelszívó, portalanító és porlekötő termékek; tüzelőanyagok (beleértve a motorbenzineket) és világítóanyagok; viaszgyertyák, gyertyabelek.

35 Reklámozás, kereskedelmi ügyletek.

37 Üzemanyagtöltő állomások üzemeltetése, nevezetesen gépjárművek üzemanyaggal történő ellátása, újratöltése.

39 Üzemanyagtöltő állomások üzemeltetése, nevezetesen üzemanyaggal történő ellátása közúti teherszállítással és/vagy csővezetéken történő szállítással.

---

(111) 187.378 (151) 2006.12.06.
(210) M 05 01952 (220) 2005.06.06.
(732) Henkel Magyarország Kft., Budapest (HU)
(541) COLOR MAGIC
(511) 3 Szappan, mosószerek, fehérítőszerek; mosószerek nem gyártáshoz, nem ipari és nem gyógyászati célra; tisztítószerek.

---

(111) 187.379 (151) 2006.12.06.
(210) M 05 01823 (220) 2005.05.25.
(732) KÉRI PHARMA GENERICS Kft., Debrecen (HU)
(740) dr. Kelemen Kinga, S.B.G. & K. Budapesti Ügyvédi Iroda, Budapest
(541) OMECID
(511) 5 Gyógyszerkészítmények humán használatra.

---

(111) 187.380 (151) 2006.12.06.
(210) M 05 01822 (220) 2005.05.25.
(732) Advanced Micro Devices, Inc. (Delaware állam törvényei szerint működő vállalat), Sunnyvale, California (US)
(300) 76/624,946 2004.12.17. US
(740) dr. Sasvári Gabriella, S.B.G. & K. Szabadalmi Ügyvivői Iroda, Budapest
(541) TURION
(511) 9 Számítógéphardver; félvezető eszközök; mikroprocesszor-modulok; számítógéphardver alrendszerek, így bemeneti egységek, kimeneti egységek, központi egységek, memóriavezérlők, perifériavezérlők és grafikus vezérlők, valamint számítógépszoftverek, nevezetesen operációsrendszer-szoftverek, játékszoftverek és 3D grafikai szoftverek.

---

(111) 187.381 (151) 2006.12.06.
(210) M 05 01821 (220) 2005.05.25.
(732) RECONTRA Kereskedelmi és Képviseleti Kft., Budapest (HU)
(740) dr. Bérczes László ügyvéd, Budapest
(541) BABY PLANET
(511) 35 Reklámozás; kereskedelmi ügyletek; kereskedelmi adminisztráció; irodai munkák, így különösen; reklámozás, televíziós reklámozás, árubemutatás, kereskedelmi vagy reklámcélú kiállítások szervezése, kereskedelmi vagy reklámcélú vásárok szervezése, piaci tanulmányok, piackutatás, rádiós reklámozás, reklámanyagok naprakész állapotba hozása, reklámanyagok (röplapok, prospektusok, nyomtatványok, áruminták) terjesztése.

---

(111) 187.382 (151) 2006.12.06.
(210) M 05 01820 (220) 2005.05.25.
(732) UNILEVER N.V., Rotterdam (NL)
(740) ifj. Szentpéteri Ádám, S.B.G. & K. Szabadalmi Ügyvivői Iroda, Budapest

(541) LUX STARSHINE

(511) 3 Szappanok, mosószerek, fehérítőszerek, tisztítószerek; illatszerek, arcvizek, borotválkozás utáni arcszeszek, kölnik; illóolajok; aromaterápiás termékek nem gyógyászati alkalmazásra; masszázshoz való készítmények nem gyógyászati alkalmazásra; dezodorok és izzadságtló készítmények; fejbőr- és hajápoló szerek; samponok és hajkondicionálók; hajszínezők; hajformázó termékek; fogkrémek; szájöblítők nem gyógyászati célokra; száj- és fogápoló szerek; gyógyhatású anyagokat nem tartalmazó piperecikkek; fürdő- és tusolószerek; bőrápoló készítmények; bőrápoló olajok, krémek és tejek; borotválkozószerek, bortoválkozás előtti és utáni készítmények; szőrtelenítőkészítmények; barnító- és fényvédő készítmények; kozmetikumok; smink- és sminkeltávolító készítmények; vazelin; ajakápoló szerek; hintőpor; vatta, fültisztító pálcika; kozmetikai vattakorongok, -kendők és -törlők; szépségmaszkok, arcpakolások.

---

(111) 187.383 (151) 2006.12.06.
(210) M 05 01819 (220) 2005.05.25.
(732) JÁMA Kereskedelmi és Szolgáltató Kft., Győr (HU)

(541) GRANDHIGH

(511) 9 Tudományos célra szolgáló, tengerészeti, földmérő, villamos, fényképészeti, mozgóképi, optikai, súlymérő, egyéb mérő-, jelző-, ellenőrző (felügyeleti), életmentő és oktatóberendezések és felszerelések; hangok vagy képek rögzítésére, továbbítására, másolására szolgáló készülékek; mágneses adathordozók, hanglemezek; automata áruelosztó berendezések és szerkezetek érmebedobással működő készülékekhez; regiszteres pénztárgépek, számológépek, adatfeldolgozó berendezések és számítógépek; tűzoltó készülékek.

11 Világító-, fűtő-, gőzfejlesztő, főző-, hűtő-, szárító-, szellőztető-, vízszolgáltató és egészségügyi berendezések.

---

(111) 187.384 (151) 2006.12.06.
(210) M 05 01818 (220) 2005.05.25.
(732) Foltin-Globe Kft., Budapest (HU)

(546)

(511) 32 Gyümölcsitalok és gyümölcslevek, szörpök, ásványvizek, szénsavas vizek.

---

(111) 187.385 (151) 2006.12.06.
(210) M 05 01817 (220) 2005.05.25.
(732) Clarté Consulting Kft., Budapest (HU)
(740) dr. Bogsch Attila, Bogsch és Társai Ügyvédi Iroda, Budapest

(546)

(511) 35 Kutatások ügyeletekkel kapcsolatban, piaci tanulmányok, piackutatás, segítségnyújtás üzeletvezetéshez, szakmai konzultációk üzleti ügyekben, üzletszervezési és üzletvezetési tanácsadás, üzletszervezési tanácsadás, üzletvezetési konzultáció, üzletvezetési tanácsadó szolgálatok, konzultáció személyzeti kérdésekben.

---

(111) 187.386 (151) 2006.12.06.
(210) M 05 01816 (220) 2005.05.25.
(732) Clarté Consulting Kft., Budapest (HU)
(740) dr. Bogsch Attila, Bogsch és Társai Ügyvédi Iroda, Budapest

(546)

(511) 35 Kutatások ügyeletekkel kapcsolatban, piaci tanulmányok, piackutatás, segítségnyújtás üzeletvezetéshez, szakmai konzultációk üzleti ügyekben, üzletszervezési és üzletvezetési tanácsadás, üzletszervezési tanácsadás, üzletvezetési konzultáció, üzletvezetési tanácsadó szolgálatok, konzultáció személyzeti kérdésekben.

---

(111) 187.387 (151) 2006.12.06.
(210) M 05 01815 (220) 2005.05.25.
(732) P.mobile Kft., Szada (HU)

(546)

(511) 1 Ipari, tudományos, fényképészeti, mezőgazdasági, kertészeti, erdészeti vegyi termékek; feldolgozatlan műgyanták, feldolgozatlan műanyagok; trágyák; vegyi tűzoltó szerek; fémek edzésére és hegesztésére szolgáló készítmények; élelmiszerek tartósítására szolgáló vegyi anyagok; cserzőanyagok; ipari rendeltetésű ragasztóanyagok.

2 Festékek, kencék, lakkok; rozsdagátló és fakonzerváló szerek; festőanyagok; maróanyagok; nyers természetes gyanták; fémlapok és fémporok festők, dekorátorok, nyomdászok és képzőművészek részére.

3 Fehérítőkészítmények és egyéb, mosásra szolgáló anyagok; tisztító-, fényesítő-, súroló- és csiszolószerek; szappanok; illatszerek, illóolajok, kozmetikai cikkek, hajmosó szerek; fogkrémek.

4 Ipari olajok és zsírok; kenőanyagok; porfelszívó, portalanító és porlekötő termékek; tüzelőanyagok (beleértve a motorbenzineket) és világítóanyagok; viaszgyertyák, gyertyabelek.

12 Járművek; szárazföldi, légi vagy vízi közlekedési eszközök.

17 Kaucsuk, guttapercha, gumi, azbeszt, csillám és ezek pótanyagai, továbbá az ezen anyagokból készült termékek, amelyek nem tartoznak más osztályokba; sajtolt műanyag ipari célra; tömítő-, kitömő- és szigetelőanyagok; nem fémből készült rugalmas csövek.

31 Mezőgazdasági, kertészeti, erdészeti termékek és magok, amelyek nem tartoznak más osztályokba; élő állatok; friss gyümölcsök és zöldségek; vetőmagok, élő növények és virágok; tápanyagok állatok számára; maláta.

35 Reklámozás; kereskedelmi ügyletek; kereskedelmi adminisztráció; irodai munkák.

37 Építkezés; javítás; szerelési szolgáltatások.

---

(111) 187.388 (151) 2006.12.06.
(210) M 05 01813 (220) 2005.05.25.
(732) Telephant Távközlési Rt., Budapest (HU)

(546)

(511) 38 Távközlés; rádió- és televízió-műsorok sugárzását biztosító szolgáltatás, telekommunikációs szolgáltatás, elektronikus levelezés, hozzáférés biztosítása a számítógépes világhálóhoz, információszolgáltatás távközlési ügyekben, kábeltelevíziós műsorszórás, közlések üvegszálas hálózatok útján, mobiltelefon-össze-

köttetés, műholdas átvitel, számítógép-terminálok közötti összeköttetések, távközlési berendezések kölcsönzése, távközlési beszélgetésterelő és összeköttetési szolgáltatások, távközlési kapcsolat létesítése számítógépes világhálóval, telefon-összeköttetések, telefonszolgáltatások, üzenetek és képek továbbítása számítógépek segítségével, üzenetek küldése.

---

(111) 187.389 (151) 2006.12.06.
(210) M 05 01812 (220) 2005.05.25.
(732) Elephant-Holding Rt., Budapest (HU)
(546)

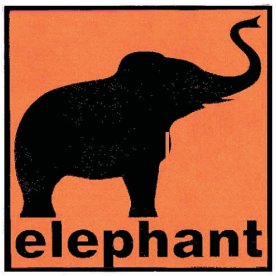

(511) 36 Ingatlanügyletek, lakásingatlanok és irodaingatlanok értékbecslése, felmérése, kapcsolódó finanszírozási szolgáltatás, bérbeadás, adás-vétel, befektetés menedzsment, ingatlanbefektetési ügyletek és tanácsadás, kapcsolódó konzultáció, ingatlankezelés, ingatlanlízing, ingatlanügynökségek, lakásügynökségek, pénzügyi értékbecslés.

37 Építkezés, építés, eső(tár) vezetékek felszerelése és karbantartása, építőipari gépek kölcsönzése, kőművesmunka, felvonók felszerelése és javítása, fűtőberendezések felszerelése és javítása, hűtőberendezések üzembe helyezése és javítása, kőbányák kiaknázása, külső és belső festés, raktárak építése és javítása, szigetelési szolgáltatások, tapétázás, tetőfedő munkák, vakolási munkák, vízvezeték-szerelés, vízszigetelés, állványozás, építkezések felügyelete, építmények lebontása, épületek belső-külső tisztítása, öntözőberendezések üzembe helyezése és javítása.

---

(111) 187.390 (151) 2006.12.06.
(210) M 05 01811 (220) 2005.05.25.
(732) Elephant-Holding Rt., Budapest (HU)
(546)

(511) 36 Ingatlanügyletek, lakásingatlanok és irodaingatlanok értékbecslése, felmérése, kapcsolódó finanszírozási szolgáltatás, bérbeadás, adás-vétel, befektetés menedzsment, ingatlanbefektetési ügyletek és tanácsadás, kapcsolódó konzultáció, ingatlankezelés, ingatlanlízing, ingatlanügynökségek, lakásügynökségek, pénzügyi értékbecslés.

37 Építkezés, építés, cső(tár) vezetékek felszerelése és karbantartása, építőipari gépek kölcsönzése, kőművesmunka, felvonók felszerelése és javítása, fűtőberendezések felszerelése és javítása, hűtőberendezések üzembe helyezése és javítása, kőbányák kiaknázása, külső és belső festés, raktárak építése és javítása, szigetelési szolgáltatások, tapétázás, tetőfedő munkák, vakolási munkák, vízvezeték-szerelés, vízszigetelés, állványozás, építkezések felügyelete, építmények lebontása, épületek belső-külső tisztítása, öntözőberendezések üzembe helyezése és javítása.

---

(111) 187.391 (151) 2006.12.06.
(210) M 05 01810 (220) 2005.05.25.
(732) Elephant-Holding Rt., Budapest (HU)
(541) elephant

(511) 36 Ingatlanügyletek, lakásingatlanok és irodaingatlanok értékbecslése, felmérése, kapcsolódó finanszírozási szolgáltatás, bérbeadás, adás-vétel, befektetés menedzsment, ingatlanbefektetési ügyletek és tanácsadás, kapcsolódó konzultáció, ingatlankezelés, ingatlanlízing, ingatlanügynökségek, lakásügynökségek, pénzügyi értékbecslés.

37 Építkezés, építés, cső(tár) vezetékek felszerelése és karbantartása, építőipari gépek kölcsönzése, kőművesmunka, felvonók felszerelése és javítása, fűtőberendezések felszerelése és javítása, hűtőberendezések üzembe helyezése és javítása, kőbányák kiaknázása, külső és belső festés, raktárak építése és javítása, szigetelési szolgáltatások, tapétázás, tetőfedő munkák, vakolási munkák, vízvezeték-szerelés, vízszigetelés, állványozás, építkezések felügyelete, építmények lebontása, épületek belső-külső tisztítása, öntözőberendezések üzembe helyezése és javítása.

---

(111) 187.392 (151) 2006.12.06.
(210) M 05 01807 (220) 2005.05.25.
(732) FreeSoft Rt., Budapest (HU)
(546)

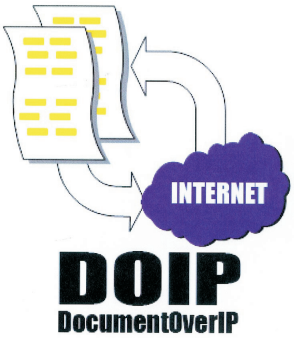

(511) 38 Távközlés; elektronikus hirdetőtábla-szolgáltatás (távközlési szolgáltatás), elektronikus levelezés, e-mail, közlések üvegszálas hálózatok útján, üzenetek és képek továbbítása számítógépek segítségével, üzenetek küldése.

39 Szállítás; áruk csomagolása és raktározása; utazásszervezés, elektronikus úton rögzített adatok vagy dokumentumok tárolása.

42 Tudományos és műszaki szolgáltatások, valamint az idetartozó tervezői és kutatói tevékenység; ipari elemző és kutató szolgáltatások; számítástechnikai hardver- és szoftvertervezése és -fejlesztése; jogi szolgáltatások; adatok vagy dokumentumok átalakítása fizikai médiumból elektronikus médiumba.

---

(111) 187.393 (151) 2006.12.06.
(210) M 05 01690 (220) 2005.05.12.
(732) GIORGIO '99 Kereskedelmi Bt., Budapest (HU)
(546)

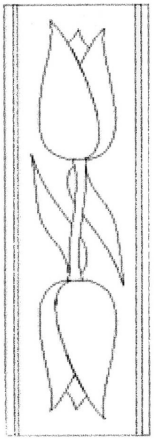

(511) 25 Ruházati cikkek, kalapáruk.

---

(111) 187.394 (151) 2006.12.06.
(210) M 05 01688 (220) 2005.05.12.
(732) Deutsche Telekom AG, Bonn (DE)
(740) dr. Szigeti Éva, DANUBIA Szabadalmi és Védjegy Iroda Kft., Budapest
(541) T-Kábel
(511) 9 Elektromos, elektronikus, optikai, súlymérő, jelző-, ellenőrző (felügyeleti) és oktatóberendezések és felszerelések (amennyiben a 9. áruosztályba tartoznak); hangok, képek és adatok rögzítésére, továbbítására, feldolgozására és másolására szolgáló készülékek; gép által futtatott adathordozók; automata elosztóberendezések és szerkezetek érmebedobással működő készülékekhez; adatfeldolgozó berendezések és számítógépek.

16 Nyomtatott anyagok, különösen bélyegzett és/vagy nyomtatott kártyák kartonból vagy műanyagból; tanítási és oktatási anyagok (készülékek kivételével); irodaszerek (bútorok kivételével).

35 Reklámozás és üzletvezetés.

36 Pénzügyi ügyletek; ingatlanügyletek.

38 Távközlés; a távközlés részére felszerelések működtetése és bérlete, különösen műsorszóráshoz és televíziók számára.

41 Nevelés; szakmai képzés; szórakoztatás; sport- és kulturális események szervezése; könyvek, magazinok és egyéb nyomtatott termékek, valamint az ezeknek megfelelő elektronikus média (beleértve CD-ROM-ok és CD-k) közzététele.

42 Számítógép-programozási szolgáltatások; adatbázis-szolgáltatások, nevezetesen adatbázisok üzemeltetése és adatbázisokhoz való hozzáférési idő bérlete, valamint adatok, hírek és információ gyűjtése és szolgáltatása; adatfeldolgozó felszerelésekkel és számítógépekkel kapcsolatos bérleti szolgáltatások; projekttanulmányok és tervezési szolgáltatások telekommunikációs felszerelésekkel kapcsolatosan.

---

(111) 187.395 (151) 2006.12.06.
(210) M 05 01687 (220) 2005.05.12.
(732) Coca-Cola Magyarország Szolgáltató Kft., Dunaharaszi (HU)
(740) dr. Antalffy-Zsiros András, DANUBIA Szabadalmi és Védjegy Iroda Kft., Budapest
(546)

(511) 41 Nevelés, szakmai képzés; szórakoztatás; sport- és kulturális tevékenységek; rádióberendezések kölcsönzése, bálok szervezése, diszkók (szolgáltatásai), előadóművészek szolgáltatásai, eszmecserék, kollokviumok lebonyolítása, élő előadások bemutatása, filmgyártás, filmstúdiók, filmszínházak üzemeltetése, filmvetítők és tartozékaik kölcsönzése, fogadások tervezése (szórakoztatás), gyakorlati képzés (szemléltetés), haragfelvételek kölcsönzése, hangstúdiók (szolgáltatásai), helyfoglalás show-műsorokra, játéktermi szolgáltatások nyújtása, klubszolgáltatások szórakoztatás vagy oktatás), konferenciák szervezése és lebonyolítása, kongresszusok szervezése és lebonyolítása, könyvkiadás, kulturális vagy nevelési célú kiállítások szervezése, oktatás, rádió- és televíziókészülékek kölcsönzése, rádió- és televízióprogramok készítése, rádiós szórakoztatás, rádióműsor- szerkesztés, show-műsorok, show-műsorok szervezése (impresszário szolgáltatásai), sorsjátékok lebonyolítása, szabadidős szolgáltatások nyújtása, szépségversenyek szervezése, színházi produkciók, színpadi díszletek kölcsönzése, szórakoz(tat)ási tárgyú információk, szórakoztatás, szövegek kiadása (nem reklámcélú), televíziós szórakoztatás, versenyek szervezése (oktatás vagy szórakoztatás), videofelvevő készülékek kölcsönzése, videofilmgyártás, videokamerák kölcsönzése, videoszalagok kölcsönzése, videoszalagok vágása, zenekarok szolgáltatásai, zenés kabarék, varieték, sport- és kulturális tevékenység; kulturális szolgáltatások, könyv-, újság-, folyóirat-kiadás, valamint hanglemez, CD-lemez, videofelvétel és más egyéb megjelenítési formákban is, egyéb művészeti tevékenység.

---

(111) 187.396 (151) 2006.12.06.
(210) M 05 01686 (220) 2005.05.12.
(732) Coca-Cola Magyarország Szolgáltató Kft., Dunaharaszi (HU)
(740) dr. Antalffy-Zsiros András, DANUBIA Szabadalmi és Védjegy Iroda Kft., Budapest
(546)

(511) 9 Mozifilmek; mozgófilmek; hagyományos hanglemezek, hangszalagok, audio-video szalagok, audio-video kazetták, audio-video CD- és DVD-lemezek, és zene, vígjáték, dráma, akció, kaland és/vagy animációs felvételeket tartalmazó DVD-k; sztereo fejhallgatók; elemek; telefonok és vezeték nélküli telefonok; kézi számológépek; hangkazetták, CD-lejátszók; számítógépes játékprogramokkal; kézi karaoke lejátszók, telefon és/vagy rádió személyhívók; kézi vetítővel vagy vetítőgéppel használható műsoros mozgófilm kazetták; videomagnók és lejátszók; CD-lejátszók, digitális magnók és lejátszók, elektronikus naplók; rádiók; egérpadok; szemüvegek, napszemüvegek és szemüvegtokok; vígjáték, dráma, akció, kaland és/vagy animációs témájú műsoros hangszalagokat és füzeteket tartalmazó egységcsomagok; számítógépprogramok, így szoftverkapcsolattal rendelkező digitalizált video- és audioeszközök globális számítógépes információs hálózathoz; számítógépes játékberendezések beleértve memóriaeszközöket is, így lemezek; amelyeket együtt árusítanak társasjáték jellegű számítógépes játékokkal; videó és számítógépes játékprogramok; videojáték programok; videojáték memóriakazetták és kazetták; kódolt kártyák, így kulcskártyák, telefonkártyák, hitelkártyák, bankkártyák, készpénzfizetési kártyák, mágnesek és díszítőmágnesek; látcsövek, távcsövek, periszkópok; számítógépes, elektronikus és videojáték-programok, programkazetták; lemezek és szoftverek; audio- és videofelvételek CD-n, CD-ROM-on, DVD-n, lézerlemezek, szalagok és lemezek és egyéb felvételre alkalmas eszközök; audio- és videofelvételek, globális számítógép-hálózatról letölthető játékprogramok; elektronikus fogyasztási cikkek; szemüvegek, napszemüvegek.

---

(111) 187.397 (151) 2006.12.06.
(210) M 05 01685 (220) 2005.05.12.
(732) YOTSUBA Kft., Budapest (HU)
(740) dr. Peszlen Zoltán, Peszlen és Mészáros Ügyvédi Iroda, Budapest
(546)

(511) 43 Vendéglátás (élelmezés); időleges szállásadás.

---

(111) 187.398 (151) 2006.12.06.
(210) M 05 01675 (220) 2005.05.12.
(732) Continent Kft., Budapest (HU)
(541) AQUAMARINE
(511) 24 Textíliák és textiláruk, amelyek nem tartoznak más osztályokba; ágy- és asztalneműk.
25 Ruházati cikkek, cipők, kalapáruk.

---

(111) 187.399 (151) 2006.12.06.
(210) M 05 01542 (220) 2005.05.02.
(732) Élő Tamás, Budapest (HU)
(546)

(511) 25 Ruházati cikkek, cipők, kalapáruk.

---

(111) 187.400 (151) 2006.12.06.
(210) M 05 01427 (220) 2005.04.20.
(732) VITTORIO Kft., Budapest (HU)
(546)

(511) 25 Farmerruházat.

---

(111) 187.401 (151) 2006.12.06.
(210) M 05 00772 (220) 2005.02.28.
(732) Sigomonta Kft., Budapest (HU)
(546)

(511) 14 Nemesfémek és ötvözeteik, valamint az ilyen anyagokból készült vagy ezekkel bevont termékek, amelyek nem tartoznak más osztályokba; ékszerek, drágakövek.

---

(111) 187.402 (151) 2006.12.06.
(210) M 05 01354 (220) 2005.04.13.
(732) Czmorekné Homa Gabriella, Budapest (HU); Czmorek Zoltán, Budapest (HU); Schmidt Marianna, Budapest (HU); Schmidt Zoltán, Budapest (HU)
(541) ESCAPE
(511) 41 Nevelés; szakmai képzés; szórakoztatás; sport- és kulturális tevékenységek.

---

(111) 187.403 (151) 2006.12.06.
(210) M 05 01356 (220) 2005.04.13.
(732) EDUCATIO Társadalmi Szolgáltató Közhasznú Társaság, Budapest (HU)
(541) Sulinet Expressz
(511) 41 Nevelés; szakmai képzés; szórakoztatás; sport- és kulturális tevékenységek.

---

(111) 187.405 (151) 2006.12.06.
(210) M 05 01358 (220) 2005.04.13.
(732) EDUCATIO Társadalmi Szolgáltató Közhasznú Társaság, Budapest (HU)
(546)

(511) 41 Nevelés; szakmai képzés; szórakoztatás; sport- és kulturális tevékenységek.

---

(111) 187.406 (151) 2006.12.06.
(210) M 05 01357 (220) 2005.04.13.
(732) EDUCATIO Társadalmi Szolgáltató Közhasznú Társaság, Budapest (HU)
(546)

(511) 41 Nevelés; szakmai képzés; szórakoztatás; sport- és kulturális tevékenységek.

---

(111) 187.407 (151) 2006.12.06.
(210) M 05 01373 (220) 2005.04.13.
(732) BONGRAIN S.A. (société anonyme), Viroflay (FR)
(740) dr. Szigeti Éva, DANUBIA Szabadalmi és Védjegy Iroda Kft., Budapest
(546)

(511) 29 Sajt, tej és tejtermékek.

---

(111) 187.408 (151) 2006.12.06.
(210) M 05 01374 (220) 2005.04.13.
(732) BONGRAIN S.A. (société anonyme), Viroflay (FR)
(740) dr. Szigeti Éva, DANUBIA Szabadalmi és Védjegy Iroda Kft., Budapest
(541) SZÁZLYUKAS
(511) 29 Hús, hal-, baromfi- és vadhús; húskivonatok; tartósított, szárított és főzött gyümölcsök és zöldségek; zselék, lekvárok (dzsemek), kompótok; tojások, tej és tejtermékek; étkezési olajok és zsírok.

---

(111) 187.409 (151) 2006.12.06.
(210) M 05 01375 (220) 2005.04.13.
(732) Dolhay Klinika Egészségügyi Kft., Budapest (HU)

(740) Mészárosné Dónusz Katalin, S.B.G. & K. Szabadalmi Ügyvivői Iroda, Budapest

(541) FEMIFIT

(511) 5 Szexuálhigiénés, nőgyógyászati gyógyító-megelőző, nőgyógyászati gyógyszer-, nőgyógyászati diagnosztikai készítmények, intim mosakodószerek, intim mosakodógélek, intim mosakodósamponok, intimszappanok, hüvelykúpok, hüvelytabletták, hüvelytisztító folyadékok, koncentrátumok, granulátumok, porok, adszorbens anyagok, nedves vagy száraz törlőkendők, intimbetétek, hüvelytamponok, hüvelyi dezinficiensek, liofilizált Lactobacillus-készítmények, spermicid készítmények.

10 Szexuálhigiénés, nőgyógyászati gyógyító-megelőző, nőgyógyászati diagnosztikai eszközök, egyszer vagy többször használatos irrigátorok, kezelőcsövek, a szexuális élet zavarait gyógyító eszközök.

---

(111) 187.410 (151) 2006.12.06.
(210) M 05 01472 (220) 2005.04.25.
(732) Dow AgroSciences LLC (Delaware állam törvényei szerint működő vállalat), Indianapolis, Indiana (US)
(740) dr. Sasvári Gabriella, S.B.G. & K. Budapesti Ügyvédi Iroda, Budapest

(541) COLUMBUS

(511) 5 Rovarirtó szerek, készítmények férgek irtására; fungicid, herbicid, inszekticid szerek.

---

(111) 187.412 (151) 2006.12.06.
(210) M 05 01470 (220) 2005.04.25.
(732) Ács László, Mezőkovácsháza (HU); dr. Karl Imre, Bonyhád (HU)

(546)

(511) 32 Szénsavas üdítőital.

---

(111) 187.416 (151) 2006.12.06.
(210) M 05 01462 (220) 2005.04.25.
(732) WIVA-MED Bt., Baja (HU)
(740) Kormos Ágnes egyéni szabadalmi ügyvivő, Budapest

(541) wiva-Vac

(511) 10 Sebészeti, orvosi, fogorvosi és állatgyógyászati készülékek és műszerek, művégtagok, műszemek és műfogak; ortopédiai cikkek; sebészeti varratanyagok.

---

(111) 187.417 (151) 2006.12.06.
(210) M 05 01613 (220) 2005.05.05.
(732) Orosz Imre, Biatorbágy (HU)
(740) dr. Winkler Gábor, Szőke és Társai Ügyvédi Iroda, Budapest

(541) PORTNET

(511) 9 Tudományos célra szogáló, tengerészeti, földmérő, villamos, fényképészeti, mozgóképi, optikai, súlymérő, egyéb mérő-, jelző-, ellenőrző (felügyeleti), életmentő és oktatóberendezések és felszerelések; hangok vagy képek rögzítésére, továbbítására, másolására szolgáló készülékek; mágneses adathordozók, hanglemezek; automata árueloszto berendezések és szerkezetek érmebedobással működő készülékekhez; regiszteres pénztárgépek, számológépek, adatfeldolgozó berendezések és számítógépek; tűzoltó készülékek.

38 Távközlés.

---

(111) 187.418 (151) 2006.12.06.
(210) M 05 01467 (220) 2005.04.25.
(732) ECRUE Esküvő- és Rendezvényszervező Korlátolt Felelősségű Társaság, Budapest (HU)
(740) dr. Bulányi Tamás, Bulányi Ügyvédi Iroda, Budapest

(546)

(511) 25 Ruházati cikkek, cipők, kalapáruk.

45 Mások által egyéni igényeknek megfelelően nyújtott személyes és társadalmi jellegű szolgáltatások; biztonsági szolgáltatások személyek és vagyontárgyak védelmére.

---

(111) 187.419 (151) 2006.12.06.
(210) M 04 02021 (220) 2004.04.30.
(732) Árpási Veronika, Orosháza (HU)

(546)

(511) 32 Szénsavas üdítőitalok energiamentes, édesítőszerrel; szénsavmentes üdítőitalok energiamentes, édesítőszerrel szörpök energiamentes, édesítőszerrel; ice tea energiamentes, édesítőszerrel; szénsavas üdítőitalok cukorral; ice tea cukorral; szörpök cukorral.

---

(111) 187.421 (151) 2006.12.06.
(210) M 05 04186 (220) 2005.12.29.
(732) Ranbaxy Laboratories Limited, New Delhi (IN)
(740) dr. Sasvári Gabriella, S.B.G. & K. Szabadalmi Ügyvivői Iroda, Budapest

(541) ROSIPIN

(511) 5 Gyógyszerészeti és gyógyászati (orvosi) készítmények emberi és állatgyógyászati használatra.

---

(111) 187.422 (151) 2006.12.06.
(210) M 05 04184 (220) 2005.12.29.
(732) Ranbaxy Laboratories Limited, New Delhi (IN)
(740) dr. Sasvári Gabriella, S.B.G. & K. Budapesti Ügyvédi Iroda, Budapest

(541) RESOMED

(511) 5 Gyógyszerészeti és gyógyászati (orvosi) készítmények emberi és állatgyógyászati használatra.

---

(111) 187.423 (151) 2006.12.06.
(210) M 05 04183 (220) 2005.12.29.
(732) Vásárolj Kárpátikumot Táj-, Termékvédő, Minősítő és Fejlesztő Egyesület, Budapest (HU)
(740) dr. Szamosi Katalin, S.B.G. & K. Budapesti Ügyvédi Iroda, Budapest

(546)

(511) 26 Csipkék és hímzések, szalagok és zsinórok; gombok, ruhakapcsok és fűzőlyukak, gombostűk és tűk; művirágok.

28 Játékok, játékszerek; testnevelési és sportcikkek, amelyek nem tartoznak más osztályokba; karácsonyfadíszek.

29 Hús, hal-, baromfi- és vadhús; húskivonatok; tartósított, szárított és főzött gyümölcsök és zöldségek; zselék, lekvárok (dzsemek), kompótok; tojások, tej és tejtermékek; étkezési olajok és zsírok.

30 Kávé, tea, kakaó, cukor, rizs, tápióka, szágó, kávépótló szerek; lisztek és más gabonakészítmények, kenyér, péksütemények és cukrászsütemények, fagylaltok; méz, melaszszirup; élesztő, sütőporok; só, mustár; ecet, fűszeres mártások; fűszerek; jég.

31 Mezőgazdasági, kertészeti, erdészeti termékek és magok, amelyek nem tartoznak más osztályokba; élő állatok; friss gyümölcsök és zöldségek; vetőmagok, élő növények és virágok; tápanyagok állatok számára; maláta.

32 Sörök; ásványvizek, szénsavas vizek és egyéb alkoholmentes italok; gyümölcsitalok és gyümölcslevek; szörpök és más készítmények italokhoz.

33 Alkoholtartalmú italok (a sörök kivételével).

35 Reklámozás; kereskedelmi ügyletek; kereskedelmi adminisztráció; irodai munkák.

41 Nevelés; szakmai képzés; szórakoztatás; sport- és kulturális tevékenységek.

43 Vendéglátás (élelmezés); időleges szállásadás.

---

(111) 187.424 (151) 2006.12.06.
(210) M 05 04181 (220) 2005.12.29.
(732) TRENDO HOLDING Vagyonkezelő Kft., Budapest (HU)
(546)

(511) 35 Reklámozás; kereskedelmi ügyletek; kereskedelmi adminisztráció; irodai munkák.

43 Vendéglátás (élelmezés); időleges szállásadás.

---

(111) 187.425 (151) 2006.12.06.
(210) M 05 03986 (220) 2005.12.15.
(732) West Hungary Textil Kereskedelmi és Szolgáltató Kft., Zalaegerszeg (HU)
(740) dr. Purás Rita, Purás Ügyvédi Iroda, Zalaegerszeg
(546)

(511) 18 Bőr és bőrutánzatok, ezen anyagokból készült olyan termékek, amelyek nem tartoznak más osztályokba; állatbőrök és irhák; utazótáskák és bőröndök; esernyők, napernyők és sétapálcák.

24 Textíliák és textiláruk, amelyek nem tartoznak más osztályokba; ágy- és asztalneműk.

25 Ruházati cikkek, cipők, kalapáruk.

---

(111) 187.426 (151) 2006.12.18.
(210) M 05 03985 (220) 2006.02.07.
(732) Rottex Kft., Tata (HU)
(541) ÁgyCity
(511) 35 Bútor- és lakástextil-kiskereskedelem.

---

(111) 187.427 (151) 2006.12.06.
(210) M 05 03983 (220) 2005.12.15.
(732) Rottex Kft., Tata (HU)
(546)

(511) 20 Ágybetétek; rugós ágybetétek; kókusz-latex ágybetétek; vákuummatracok; hideghabos ágybetétek; szivacs ágybetétek; egyéb ágybetétek; ágyak; kárpitozott ágyak; faágyak; ágykeretek; ágyneműtartók; fejvégek; lábvégek; egyéb ágyak; bútorok; asztalok; székek; szekrények; éjjeli szekrények; komódok; polcok; egyéb bútorzat.

24 Paplanok; párnák; ágytakarók; pokrócok; ágyneműhuzatok; törülközők; függönyök; minden egyéb lakástextil.

---

(111) 187.428 (151) 2006.12.06.
(210) M 05 03982 (220) 2005.12.15.
(732) Ledo Kft., Szada (HU)
(541) Ledo Capri
(511) 30 Jégkrém.

---

(111) 187.429 (151) 2006.12.06.
(210) M 05 03926 (220) 2005.12.09.
(732) Bognár Zsuzsanna, Budapest (HU)
(546)

(511) 41 Nevelés; szakmai képzés; szórakoztatás; sport- és kulturális tevékenységek.

---

(111) 187.430 (151) 2006.12.06.
(210) M 05 02627 (220) 2005.08.10.
(732) Zhu Guoquan, Budapest (HU)
(546)

(511) 25 Cipő, ruházati cikkek.

(111) 187.431 (151) 2006.12.06.
(210) M 05 00054 (220) 2005.01.06.
(732) JÁMA Kereskedelmi és Szolgáltató Kft., Győr (HU)
(541) WALTHAM
(511) 9 Tudományos, tengerészeti, geodéziai, villamos, fényképészeti, mozi, optikai, súlymérő, mérő-, jelző-, ellenőrző (felügyeleti), biztonsági (mentő) és oktatóberendezések és -felszerelések; berendezések hang- és kép rögzítésére, átvitelre vagy reprodukálásra; mágneses adathordozók; hanglemezek; automata árusítógépek és szerkezetek, érmével működő berendezésekhez; pénztárgépek, másológépek, adatfeldolgozó felszerelések és számítógépek, tűzoltó készülékek.

11 Világító-, fűtő-, gőzfejlesztő, főző-, hűtő-, szárító-, szellőztető-, vízelosztó és egészségügyi berendezések.

---

(111) 187.432 (151) 2006.12.18.
(210) M 05 03981 (220) 2005.12.15.
(732) Avantgarde Group Üzleti Kommunikációs Tanácsadó Korlátolt Felelősségű Társaság, Budapest (HU)
(740) dr. Esztári Csaba, Esztári Ügyvédi Iroda, Budapest
(546)

(511) 42 Számítástechnikai hardver- és szoftvertervezés és -fejlesztés.

---

(111) 187.433 (151) 2006.12.18.
(210) M 05 03980 (220) 2005.12.15.
(732) Sanoma Budapest Rt., Budapest (HU)
(740) Király György, JUREX Iparjogvédelmi Iroda, Budapest
(546)

(511) 25 Ruházati cikkek, cipők, kalapáruk.

28 Játékok, játékszerek; testnevelési és sportcikkek, amelyek nem tartoznak más osztályokba.

35 Reklámozás; kereskedelmi ügyletek, reklámcélú vásárok, kiállítások szervezése.

---

(111) 187.434 (151) 2006.12.18.
(210) M 05 03979 (220) 2005.12.15.
(732) Stollwerck Budapest Édesipari és Ingatlanhasznosító Kft., Budapest (HU)
(740) dr. Csabai Marianna, Csabai és Társa Ügyvédi Iroda, Budapest
(541) BONBONETTI MOMENTS
(511) 30 Bonbonok, csokoládék, pralinék, édesipari termékek.

---

(111) 187.435 (151) 2006.12.06.
(210) M 05 03978 (220) 2005.12.15.
(732) Tartásjavító Súlypont Ízületstatika Egészségügyi és Szolgáltató Korlátolt Felelősségű Társaság, Budapest (HU)
(740) dr. Rácz Iván, Dr. Rácz Iván Ügyvédi Iroda, Budapest
(546)

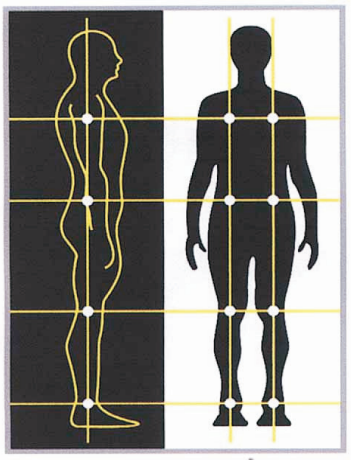

(511) 44 Orvosi szolgáltatások; állatgyógyászati szolgáltatások; higiéniai és szépségápolási szolgáltatások emberek és állatok részére; mezőgazdasági, kertészeti és erdészeti szolgáltatások; egészségügyi szolgáltatások; fizi(k)oterápia.

---

(111) 187.436 (151) 2006.12.18.
(210) M 05 03977 (220) 2005.12.15.
(732) Tartásjavító Súlypont Ízületstatika Egészségügyi és Szolgáltató Korlátolt Felelősségű Társaság, Budapest (HU)
(740) dr. Rácz Iván, Dr. Rácz Iván Ügyvédi Iroda, Budapest
(541) SÚLYPONT ÍZÜLETKLINIKA
(511) 44 Orvosi szolgáltatások; állatgyógyászati szolgáltatások; higiéniai és szépségápolási szolgáltatások emberek és állatok részére; mezőgazdasági, kertészeti és erdészeti szolgáltatások; egészségügyi szolgáltatások; fizi(k)oterápia.

---

(111) 187.437 (151) 2006.12.06.
(210) M 05 03976 (220) 2005.12.15.
(732) Transelektro Management Vagyonkezelő Kft., Budapest (HU)
(740) dr. Földvári Attila, Georgi-Földvári-Radnay Ügyvédi Iroda, Budapest
(541) Transelektro
(511) 1 Ipari, tudományos, fényképészeti, mezőgazdasági, kertészeti, erdészeti vegyi termékek; feldolgozatlan műgyanták, feldolgozatlan műanyagok; trágyák; vegyi tűzoltó szerek; fémek edzésére és hegesztésére szolgáló készítmények; élelmiszerek tartósítására szolgáló vegyi anyagok; cserzőanyagok; ipari rendeltetésű ragasztóanyagok.

6 Nem nemesfémek és ezek ötvözetei; fém építőanyagok; hordozható fémszerkezetek; fémanyagok vasúti vágányokhoz; nem elektromos fémkábelek és fémvezetékek; lakatosipari termékek, fém tömegcikkek; fémcsövek és csővezetékek; páncélszekrények; egyéb fémtermékek, amelyek nem tartoznak más osztályokba; ércek.

7 Gépek és szerszámgépek; motorok (a szárazföldi járműmotorok kivételével); tengelykapcsolók és erőátviteli elemek (a szárazföldi járművek céljára készültek kivételével); nem kézi működtetésű mezőgazdasági eszközök; keltetőgépek.

9 Tudományos célra szolgáló, tengerészeti, földmérő, villamos, fényképészeti, mozgóképi, optikai, súlymérő, egyéb mérő-, jelző-, ellenőrző (felügyeleti), életmentő és oktatóberendezések és felszerelések; hangok vagy képek rögzítésére, továbbítására, másolására szolgáló készülékek; mágneses adathordozók, hanglemezek; automata árulosztó berendezések és szerkezetek érmebedobással működő készülékekhez; regiszteres pénztárgépek, számológépek, adatfeldolgozó berendezések és számítógépek; tűzoltó készülékek.

11 Világító-, fűtő-, gőzfejlesztő, főző-, hűtő-, szárító-, szellőztető-, vízszolgáltató és egészségügyi berendezések.

12 Járművek; szárazföldi, légi vagy vízi közlekedési eszközök.

35 Reklámozás; kereskedelmi ügyletek; kereskedelmi adminisztráció; irodai munkák.

36 Biztosítás; pénzügyi ügyletek; valutaügyletek; ingatlanügyletek.

37 Építkezés; javítás; szerelési szolgáltatások.

39 Szállítás; áruk csomagolása és raktározása; utazásszervezés.

40 Anyagmegmunkálás.

42 Tudományos és műszaki szolgáltatások, valamint az idetartozó tervezői és kutatói tevékenység; ipari elemző és kutató szolgáltatások; számítástechnikai hardver- és szoftvertervezés és -fejlesztés; jogi szolgáltatások.

---

(111) 187.438 (151) 2006.12.06.
(210) M 05 03847 (220) 2005.12.02.
(732) EMINENT LUGGAGE CORP., Kuei-Jen Hsiang, Tainan Hsien (CN)
(740) dr. Szigeti Éva, DANUBIA Szabadalmi és Védjegy Iroda Kft., Budapest
(546)

(511) 18 Útitáskák, utazóládák, aktatáskák, (üresen árult) neszeszerek, tárcák, kézitáskák, hátitáskák, bőröndök, táskák hegymászáshoz, univerzális sporttáskák.

---

(111) 187.439 (151) 2006.12.06.
(210) M 05 00929 (220) 2005.03.10.
(732) GOLDEN PLAN General Tervező, Szervező és Kivitelező Kft., Budapest (HU)
(546)

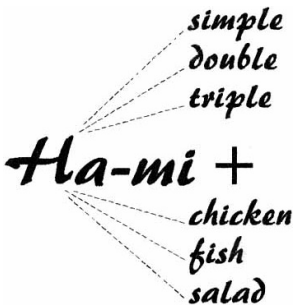

(511) 43 Vendéglátás (élelmezés), időleges szállásadás.

---

(111) 187.440 (151) 2006.12.06.
(210) M 05 01273 (220) 2005.04.07.
(732) Sanoma Budapest Rt., Budapest (HU)
(740) Király György, JUREX Iparjogvédelmi Iroda, Budapest
(541) GALAXY
(511) 35 Reklámozás; kereskedelmi ügyletek; kereskedelmi adminisztráció; irodai munkák.

38 Távközlés.

41 Nevelés; szakmai képzés; szórakoztatás; sport- és kulturális tevékenységek.

---

(111) 187.441 (151) 2006.12.06.
(210) M 05 03846 (220) 2006.01.09.
(732) WLASA Kft., Szentendre (HU)
(546)

(511) 35 Szabadtéri hirdetés.

---

(111) 187.442 (151) 2006.12.06.
(210) M 04 00552 (220) 2004.02.09.
(732) Disney Enterprises, Inc. (Delaware államban bejegyzett cég), Burbank, Kalifornia (US)
(740) dr. Takács Zoltán, DANUBIA Szabadalmi és Védjegy Iroda Kft., Budapest
(541) CHICKEN LITTLE
(511) 3 Fehérítőkészítmények és egyéb, mosásra szolgáló anyagok; tisztító-, fényesítő-, súroló- és csiszolószerek; szappanok; illatszerek, illóolajok, kozmetikai cikkek, hajmosó szerek; fogkrémek.

9 Tudományos célra szolgáló, tengerészeti, földmérő, fényképészeti, mozgóképi, optikai, súlymérő, egyéb mérő-, jelző-, ellenőrző (felügyeleti), életmentő és oktatóberendezések és felszerelések; készülékek és berendezések elektromosság vezetésére, kapcsolására, átalakítására, tárolására, szabályozására, illetve irányítására; hangok vagy képek rögzítésére, továbbítására, másolására szolgáló készülékek; mágneses adathordozók; hanglemezek; automata elosztóberendezések és szerkezetek érmebedobással működő készülékekhez; regiszteres pénztárgépek; számológépek, adatfeldolgozó berendezések és számítógépek; tűzoltó készülékek.

14 Nemesfémek és ötvözeteik, valamint az ilyen anyagokból készült vagy ezekkel bevont termékek, amelyek nem tartoznak más osztályokba; ékszerek, drágakövek; órák és más időmérő eszközök.

16 Papír, karton és ezen anyagokból készült termékek, amelyek nem tartoznak más osztályokba; nyomdaipari termékek; könyvkötészeti anyagok; fényképek; papíripari cikkek, papíripari vagy háztartási ragasztóanyagok; anyagok művészek részére; ecsetek; írógépek és irodai cikkek (bútorok kivételével); tanítási és oktatási anyagok (készülékek kivételével); csomagolásra szolgáló műanyagok (amelyek nem tartoznak más osztályokba); nyomdabetűk; klisék.

18 Bőr és bőrutánzatok, ezen anyagokból készült olyan termékek, amelyek nem tartoznak más osztályokba; állatbőrök és irhák; utazótáskák és bőröndök; esernyők, napernyők és sétapálcák; ostorok, hámok, nyergek és lószerszámok.

20 Bútorok, tükrök, keretek; fából, parafából, nádból, gyékényből, fűzfavesszőből, szaruból, csontból, elefántcsontból, halcsontból, kagylóhéjból, ámbrából, gyöngyházból, tajtékból és mindezek pótanyagaiból vagy műanyagokból készült termékek, amelyek nem tartoznak más osztályokba.

21 Eszközök, edények és tartályok háztartási és konyhai célokra (nem nemesfémből és nem nemesfém bevonattal); fésűk és szivacsok; kefék (az ecsetek kivételével); kefegyártáshoz használt anyagok; takarítóeszközök; vasforgács; nyers vagy félig megmunkált üveg (kivéve az építéshez használt üveget); üveg-, porcelán- és fajanszáruk, amelyek nem tartoznak más osztályokba.

24 Textíliák és textiláruk, amelyek nem tartoznak más osztályokba; ágy- és asztalneműk.

25 Ruházati cikkek, cipők, kalapáruk.

28 Játékok, játékszerek; testnevelési és sportcikkek, amelyek nem tartoznak más osztályokba; karácsonyfadíszek.

30 Kávé, tea, kakaó, cukor, rizs, tápióka, szágó, kávépótló szerek; lisztek és más gabonakészítmények, kenyér, péksütemények és cukrászsütemények, fagylaltok; méz, melaszszirup; élesztő, sütőporok; só, mustár; ecet, fűszeres mártások; fűszerek; jég.

32 Sörök; ásványvizek és szénsavas vizek és egyéb alkoholmentes italok; gyümölcsitalok és gyümölcslevek; szörpök és más készítmények italokhoz.

41 Nevelés; szakmai képzés; szórakoztatás; sport- és kulturális tevékenységek.

---

(111) 187.443 (151) 2006.12.06.
(210) M 05 03845 (220) 2005.12.02.
(732) Poller Roland, Bonyhád (HU); Poller György, Pécsvárad (HU)
(546) OPTIK PLUSZ látáscentrum Több mint optika

(511) 9 Tudományos célra szolgáló, tengerészeti, földmérő, villamos, fényképészeti, mozgóképi, optikai, súlymérő, egyéb mérő-, jelző-, ellenőrző (felügyeleti), életmentő és oktatóberendezések és felszerelések; hangok vagy képek rögzítésére, továbbítására, másolására szolgáló készülékek; mágneses adathordozók, hanglemezek; automata áruelosztó berendezések és szerkezetek érmebedobással működő készülékekhez; regiszteres pénztárgépek, számológépek, adatfeldolgozó berendezések és számítógépek; tűzoltó készülékek, szemüvegek, szemüvegkeretek, szemüvegtokok, napszemüvegek, szemüvegzsinór, szemüveglánc, fényképezőgép vagy filmfelvevő gépek, vetítőkészülékek és vetítőlámpák, videokamerák és fényképészeti objektívok, egyéb fényképészeti vagy filmezési készülékek, műszerek vagy anyagok, optikai lencsék, kontaktlencsék, szemüveglencsék, egyéb optikai készülékek, műszerek vagy anyagok, számítógépek, számológépek, adatátviteli és adatfeldolgozó berendezések, számítógép-perifériák, számítógépes oktatóberendezések és felszerelések, valamint szöveg- és képtovábbító (távközlő) és reprodukáló berendezések, videoberendezések, optikai adat- és képtároló és feldolgozó berendezések, képfeldolgozó berendezések, továbbá számítógépi programok általában és különösen ilyen gépekhez és berendezésekhez.

16 Papír, karton és ezen anyagokból készült termékek, amelyek nem tartoznak más osztályokba; nyomdaipari termékek; könyvkötészeti anyagok; fényképek; papíripari cikkek, papíripari vagy háztartási ragasztóanyagok; anyagok művészek részére; ecsetek; írógépek és irodai cikkek (bútorok kivételével); tanítási és oktatási anyagok (készülékek kivételével); csomagolásra szolgáló műanyagok (amelyek nem tartoznak más osztályokba); nyomdabetűk; klisék.

35 Reklámozás; kereskedelmi ügyletek; kereskedelmi adminisztráció; irodai munkák.

41 Nevelés; szakmai képzés; szórakoztatás; sport- és kulturális tevékenységek.

42 Tudományos és műszaki szolgáltatások, valamint az idetartozó tervezői és kutatói tevékenység; ipari elemző és kutató szolgáltatások; számítástechnikai hardver- és szoftvertervezés és -fejlesztés; jogi szolgáltatások, adatfeldolgozás, számítógépes tanácsadás, számítógépes műszaki tervezés, rendszerszervezés, programozás, programkészítés, számítógép üzemeltetése megbízásszerűen, adatfeldolgozó berendezések bérbeadása.

---

(111) 187.444 (151) 2006.12.06.
(210) M 05 03102 (220) 2005.09.26.
(732) IKO Kábeltévé Szolgáltató Korlátolt Felelősségű Társaság, Budapest (HU)
(740) dr. Zsoldos J. Demeter, Zsoldos Ügyvédi Iroda, Budapest
(541) DigiKlub
(511) 35 Reklámozás; kereskedelmi ügyletek, kereskedelmi adminisztráció; irodai munkák.

38 Távközlés.

41 Nevelés; szakmai képzés; szórakoztatás; sport- és kulturális tevékenységek.

---

(111) 187.445 (151) 2006.12.06.
(210) M 05 03844 (220) 2005.12.02.
(732) Poller Roland, Bonyhád (HU)
(546) szemüveghitel.hu Éleslátás részletre

(511) 35 Reklámozás; kereskedelmi ügyletek; kereskedelmi adminisztráció; irodai munkák.

36 Biztosítás; pénzügyi ügyletek; valutaügyletek; ingatlanügyletek, hitelügyletek.

---

(111) 187.446 (151) 2006.12.06.
(210) M 05 02296 (220) 2005.07.07.
(732) Uno Fashion Kft., Budapest (HU)
(740) dr. Tass Balázs ügyvéd, Pilisszentiván
(541) UNO FASHION
(511) 25 Ruházati cikkek, cipők, kalapáruk.

---

(111) 187.447 (151) 2006.12.06.
(210) M 05 00052 (220) 2005.01.06.
(732) Co-op Hungary Rt., Budapest (HU)
(740) dr. Erdei József ügyvéd, Budapest
(541) Cool Complex
(511) 3 Fehérítőkészítmények és egyéb, mosásra szolgáló anyagok, tisztító-, fényesítő-, súroló- és csiszolószerek, szappanok, illatszerek, illóolajok, kozmetikai cikkek, hajmosó szerek, fogkrémek.

---

(111) 187.448 (151) 2006.12.06.
(210) M 05 03843 (220) 2005.12.02.
(732) Király Gábor, Budapest (HU)
(740) Berta Klára, Budapest
(546) speiz

(511) 29 Hús, hal-, baromfi- és vadhús; húskivonatok; tartósított, szárított és főzött gyümölcsök és zöldségek; zselék, lekvárok (dzsemek), kompótok; tojások, tej és tejtermékek; étkezési olajok és zsírok.

---

(111) 187.449 (151) 2006.12.06.
(210) M 05 02973 (220) 2005.09.13.
(732) Kenesei és Társa Kft., Budapest (HU)
(740) Takácsné dr. Kása Jolán ügyvéd, Budapest
(541) Maroni. Egészséges energia.
(511) 30 Gesztenyemassza (cukrászáru).

---

(111) 187.450 (151) 2006.12.18.
(210) M 05 03839 (220) 2005.12.02.
(732) IRODAHÁZ TAXI BT., Tápiószentmárton (HU)
(541) ALISCA...
(511) 39 Szállítás.

(111) 187.451 (151) 2006.12.18.
(210) M 05 03722 (220) 2005.11.21.
(732) Millennium & Copthorne International Limited, Singapore (SG)
(740) dr. Gödölle István, Gödölle, Kékes, Mészáros & Szabó Szabadalmi és Védjegy Iroda, Budapest
(546)

MILLENNIUM SUITES AND APARTMENTS

(511) 35 Szállodai, motel és egyéb ideiglenes szálláshelyekkel, beleértve a szolgáltatásokkal járó apartmanokat és apartmanszállodákat, kapcsolatos üzletvezetés; ideiglenes szálláshelyekkel, beleértve a szállodákat, moteleket, szolgáltatásokkal járó apartmanokat és apartmanszállodákat, kapcsolatos közönségszolgálat; ideiglenes szálláshelyekkel, beleértve a szállodákat, moteleket, szolgáltatásokkal járó apartmanokat és apartmanszállodákat, kapcsolatos értékesítési és marketingtevékenység, beleértve eme szolgáltatások interneten és egyéb globális számítógépes hálózatokon keresztül történő reklámozását.

36 Ingatlanokkal és lízinggel kapcsolatos szolgáltatások, beleértve az apartmanházak üzemeltetését, apartmanok és lakások bérbeadását, valamint szolgáltatásokkal járó apartmanok bérbeadását; bérelt szálláshelyek üzemeltetése; szolgáltatásokkal járó apartmanok üzemeltetése; hosszú távú lakhatási lehetőség biztosítása.

43 Ideiglenes szállásadási szolgáltatások, ideiglenes szálláshelyek bérbeadása, vendéglátóipar (étel és ital), összejövetelekhez helyiségek bérbeadása, éttermek, kávéházak, ideiglenes szálláshely foglalások; átmeneti lakhatási lehetőség biztosítása; szolgáltatásokkal járó apartmanok biztosítása; szállodai szolgáltatások.

---

(111) 187.452 (151) 2006.12.06.
(210) M 05 02622 (220) 2005.08.10.
(732) ÖKO-LOGIKA Kft., Budapest (HU)
(541) ÖKOMUSZ
(511) 31 Mezőgazdasági, kertészeti, erdészeti termékek.

---

(111) 187.453 (151) 2006.12.18.
(210) M 05 03721 (220) 2005.11.21.
(732) SIL and SILK Kft., Budapest (HU)
(740) dr. Gellért Zoltán, Dr. Gellért Ügyvéd Iroda, Budapest
(546)

Sil And Silk
The Quilt

(511) 24 Textíliák és textiláruk, amelyek nem tartoznak más osztályokba; ágy- és asztalneműk.

25 Ruházati cikkek, cipők, kalapáruk.

---

(111) 187.454 (151) 2006.12.06.
(210) M 05 02981 (220) 2005.09.13.
(732) Sara Lee Hungary Gyártó és Kereskedelmi Zártkörűen Működő Részvénytársaság, Budapest (HU)
(740) dr. Szamosi Katalin, S.B.G. & K. Budapesti Ügyvédi Iroda, Budapest
(541) HANGULAT
(511) 30 Kávé, kávé filteres kiszerelésben is, kávé alapú italok; tejet, tejport, kávépótlót, kakaót, csokoládét, gabonát, gyümölcsöt, cukrot, gyógynövényeket és fűszereket vagy ezen termékek kombinációját tartalmazó kávék és kávéitalok; kávékivonatok, instant kávék, kávépótlók.

---

(111) 187.455 (151) 2006.12.18.
(210) M 05 03720 (220) 2005.11.21.
(732) T-Mobile Magyarország Távközlési Részvénytársaság, Budapest (HU)
(740) dr. Ócsai József ügyvéd, Budapest
(541) Mobil Recepciós
(511) 9 Telefonállomások (vezeték nélküli) rádiókészülékek, telefon-adókészülékek, rádiótelefon-állomások, vevőkészülékek, állomások (rádiótelefon).

38 Távközlés.

---

(111) 187.456 (151) 2006.12.18.
(210) M 05 03719 (220) 2005.11.21.
(732) Kaszás Attila, Budapest (HU)
(740) dr. Németh Zsolt, Németh-Szalay-Török Társas Ügyvédi Iroda, Budapest
(546)

fogado
sportnetcafe

(511) 43 Vendéglátási (élelmezési) szolgáltatások; ideiglenes szállásadás. Bár; gyorsétermek; helyfoglalás panziókban; helyfoglalás szállodákban; kantinok, büfék, étkezdék; kávéházak; motelek; nyugdíjasotthonok; óvodák; panziók; rendezvényhez termek kölcsönzése; sátrak kölcsönzése; szálláshely lefoglalása (időleges); szállásügynökségek (szállodák, panziók); szállodai szolgáltatások; székek, asztalok, asztalterítők, üvegáruk kölcsönzése; táborhelyek hasznosítása; turistaházak; vendéglátóipar.

---

(111) 187.457 (151) 2006.12.06.
(210) M 05 02850 (220) 2005.09.01.
(732) Maspex Sp. z.o.o., Wadowice (PL)
(740) dr. Szigeti Éva, DANUBIA Szabadalmi és Védjegy Iroda Kft., Budapest
(541) SENZA
(511) 29 Zselék, joghurtok, kompótok, kandírozott gyümölcsök, lekvárok, tejes termékek, tejes termékek gyümölcsökkel, tejes italok gyümölcslével, krémek, fagyasztott gyümölcsök, gyümölcssaláták, zöldségsaláták, tej alapú italok, sajtok, fagyasztott zöldségek, fagyasztott gyümölcs- és zöldségkeverékek, főtt zöldségek, tartósított zöldségek, savanyított zöldségek, szárított zöldségek, főtt gyümölcsök, szárított gyümölcsök, tartósított gyümölcsök, gyümölcspürék, zöldségpürék, vaj, vajkrém, cukrozott gyümölcsök, gyümölcspelyhek, gyümölcsvelő, kefir, tejsavó.

30 Édességek, kakaó, csokoládé, földimogyorós édességek, csokoládéval és cukorral bevont földimogyoró, cukorkák, cukorral bevont diók, tészta, makaróni, liszt, gabonafélék, pikáns rudacskák, dzsemek, csokoládé alapú italok, kakaó alapú italok, csokoládészeletek, kenyér, kukoricás termékek, kukoricás gabonakészítmények, magos gabonakészítmények, liszt alapú termékek, diétás kenyér, fagyasztott joghurtok, jégkrémek, gyümölcszselék, kukoricaliszt, búzaliszt, ízesítők, müzli, rizs, pudingok, sütemények, kekszek, zsemlék, süteményporok, süteménytészták, rágógumi nem gyógyászati célra, aprósütemények, kalácskák, sós kekszek, salátaöntetek, kukoricapehely, zabpehely, törökbúzapehely, metéltek, tészták, kekszek, piték, pralinék, jégkrémporok, ravioli, paradicsomszósz, ostyák, gabonaszeletek.

32 Alkoholmentes italok, levek, innivalók, nevezetesen gyümölcslevek, sűrű zöldséglevek, több zöldségféléből készült levek, több gyümölcsféléből készült levek, gyümölcs-zöldsége-

vek, 100%-os gyümölcslevek, több gyümölcsféléből készült 100%-os levek, paradicsomlevek, répalevek, gyümölccsel ízesített italok, szénsavas vizek, ásványvizek gyümölcsitalok, zöldségitalok, gyümölcsnektárok, gyümölcs-zöldségitalok, szörpök, nektárok, izotóniás italok, vitaminozott italok, ásványi anyagokat tartalmazó italok, italporok, porok italok készítéséhez, tabletták italok készítéséhez, szörpök italokhoz, asztali víz, sörbet, kivonatok italok készítéséhez, must, gyümölcskivonatok, zöldségkivonatok.

---

(111) 187.458 (151) 2006.12.18.
(210) M 05 03579 (220) 2005.11.08.
(732) BioTime Kft., Piliscsaba (HU)
(740) dr. Sasvári Gabriella, S.B.G. & K. Budapesti Ügyvédi Iroda, Budapest
(541) NorbiVit
(511) 5 Gyógyszerészeti és állatgyógyászati készítmények; egészségügyi készítmények gyógyászati használatra; diétás anyagok gyógyászati használatra; étkezési kiegészítők tabletta, kapszula vagy por formájában.

---

(111) 187.459 (151) 2006.12.06.
(210) M 05 03578 (220) 2005.11.08.
(732) BioTime Kft., Piliscsaba (HU)
(740) dr. Sasvári Gabriella, S.B.G. & K. Budapesti Ügyvédi Iroda, Budapest
(541) NorbiFit
(511) 5 Gyógyszerészeti és állatgyógyászati készítmények; egészségügyi készítmények gyógyászati használatra; diétás anyagok gyógyászati használatra; étkezési kiegészítők tabletta, kapszula vagy por formájában.

---

(111) 187.460 (151) 2006.12.06.
(210) M 05 02856 (220) 2005.09.01.
(732) BONGRAIN S.A. (société anonyme), Viroflay (FR)
(740) dr. Vida Sándor, DANUBIA Szabadalmi és Védjegy Iroda Kft., Budapest
(541) PARTY GOLYÓK
(511) 29 Tej, sajt, tejtermékek, étkezési olajok és zsírok.

---

(111) 187.461 (151) 2006.12.06.
(210) M 05 03577 (220) 2005.11.08.
(732) SYMI S.p.A., Milano (IT)
(740) dr. Szigeti Éva, DANUBIA Szabadalmi és Védjegy Iroda Kft., Budapest
(541) A dupla sárkány háza
(511) 12 Járművek; szárazföldi, légi vagy vízi közlekedési eszközök.

---

(111) 187.462 (151) 2006.12.06.
(210) M 05 00093 (220) 2005.01.11.
(732) Sanofi-Aventis, Paris (FR)
(740) DANUBIA Szabadalmi és Védjegy Iroda Kft., Budapest
(541) WINDONE
(511) 5 Gyógyszerészeti, állatgyógyászati és egészségügyi termékek; orvosi használatra szolgáló diétás anyagok, csecsemőtáplálékok; tapaszok, sebkötöző anyagok; fertőtlenítőszerek, gyógyhatású készítmények.

---

(111) 187.463 (151) 2006.12.18.
(210) M 05 03576 (220) 2005.11.08.
(732) SYMI S.p.A., Milano (IT)
(740) dr. Szigeti Éva, DANUBIA Szabadalmi és Védjegy Iroda Kft., Budapest
(541) Az ikersárkány háza
(511) 12 Járművek; szárazföldi, légi vagy vízi közlekedési eszközök.

---

(111) 187.464 (151) 2006.12.06.
(210) M 05 03571 (220) 2005.11.08.
(732) Cúl Balázs, Budapest (HU)
(740) dr. Varga Kata, Krepsz és Varga Ügyvédi Iroda, Budapest
(541) Wintercool
(511) 30 Cukorkafélék, rágógumi.

---

(111) 187.465 (151) 2006.12.06.
(210) M 05 02841 (220) 2005.09.01.
(732) Magyar Televízió Rt., Budapest (HU)
(740) dr. Cseh Gabriella ügyvéd, Budapest
(541) DOKUZÓNA
(511) 35 Reklámozás; kereskedelmi ügyletek; kereskedelmi adminisztráció; irodai munkák.
38 Távközlés; rádió- vagy televízió-műsorok sugárzását biztosító szolgáltatások.
41 Nevelés; szakmai képzés; szórakoztatás; sport- és kulturális tevékenységek.

---

(111) 187.466 (151) 2006.12.06.
(210) M 05 03569 (220) 2005.11.08.
(732) IMPERIAL CHEMICAL INDUSTRIES PLC, London (GB)
(740) dr. Miskolczi Mária, Budapest
(541) A NAGYVILÁG SZÍNEI
(511) 2 Festékek, kencék, mázok, lakkok; szárítóanyagok (a kikeményedő szárítóanyagokat is beleértve), hígítók és színezékek mint festékek, kencék, mázok és lakkok adalékanyagai; rozsda elleni védőszerek és fakonzerváló anyagok, készítmények; (festékjellegű) alapozó, bevonó és mázoló készítmények; fapácoló és festőanyagok.

---

(111) 187.467 (151) 2006.12.06.
(210) M 05 03568 (220) 2005.11.08.
(732) Magyar Növényvédő Mérnöki és Növényorvosi Kamara, Budapest (HU)
(740) Várnai Anikó, INTERINNO Szabadalmi Iroda, Budapest
(546)

MAGYAR NÖVÉNYORVOS

(511) 16 Folyóirat, újság.
41 Nevelés; szakmai képzés; szórakoztatás; sport- és kulturális tevékenységek, szövegek kiadása.

---

(111) 187.468 (151) 2006.12.06.
(210) M 05 02294 (220) 2005.07.07.
(732) STAHLBOHUS Kft., Budapest (HU)
(740) dr. Balás Éva ügyvéd, Budapest
(546)

Oli~Olà

(511) 16 Papír, karton és ezen anyagokból készült termékek, amelyek nem tartoznak más osztályokba; nyomdaipari termékek; könyvkötészeti anyagok; fényképek; papíripari cikkek, papíripari vagy háztartási ragasztóanyagok; anyagok művészek részére; ecsetek; írógépek és irodai cikkek (bútorok kivételével); tanítási és oktatási anyagok (készülékek kivételével); csomagolásra szolgáló műanyagok (amelyek nem tartoznak más osztályokba); nyomdabetűk; klisék.
21 Eszközök, edények és tartályok háztartási és konyhai célokra (nem nemesfémből és nem nemesfém bevonattal); fésűk és szi-

vacsok; kefék (az ecsetek kivételével); kefegyártáshoz használt anyagok; takarítóeszközök; vasforgács; nyers vagy félig megmunkált üveg (kivéve az építéshez használt üveg); üveg-, porcelán- és fajanszáruk, amelyek nem tartoznak más osztályokba.

---

(111) 187.469 (151) 2006.12.06.
(210) M 05 03459 (220) 2005.10.25.
(732) Komáromi András, Budapest (HU)
(546)

(511) 35 Reklámozás; kereskedelmi ügyletek; kereskedelmi adminisztráció; irodai munkák.

42 Tudományos és műszaki szolgáltatások, valamint az idetartozó tervezői és kutatói tevékenység; ipari elemző és kutató szolgáltatások; számítástechnikai hardver- és szoftvertervezés és -fejlesztés; jogi szolgáltatások.

---

(111) 187.470 (151) 2006.12.06.
(210) M 05 03458 (220) 2005.10.25.
(732) HUNGEXPO Vásár és Reklám Zrt., Budapest (HU)
(740) dr. Molnár Erika Erzsébet ügyvéd, Budapest
(546)

(511) 35 Reklámozás; kereskedelmi ügyletek; kereskedelmi adminisztráció; irodai munkák.

41 Nevelés; szakmai képzés; szórakoztatás; sport- és kulturális tevékenységek.

---

(111) 187.471 (151) 2006.12.06.
(210) M 05 02301 (220) 2005.07.07.
(732) KEHAR Kft., Székesfehérvár (HU)
(740) Drávucz András, Jenő
(546)

(511) 43 Vendéglátási (élelmezési) szolgáltatások; ideiglenes szállásadás.

---

(111) 187.472 (151) 2006.12.06.
(210) M 05 03457 (220) 2005.10.25.
(732) „Magyar Termék" Tájékoztatási, Minőségellenőrző és Szolgáltató Kht., Hajdúböszörmény (HU)
(546)

(511) 2 Festékek, kencék, lakkok; rozsdagátló és fakonzerváló szerek; festőanyagok; maróanyagok; nyers természetes gyanták; fémlapok és fémporok festők, dekorátorok, nyomdászok és képzőművészek részére.

3 Fehérítőkészítmények és egyéb, mosásra szolgáló anyagok; tisztító-, fényesítő-, súroló- és csiszolószerek; szappanok; illatszerek, illóolajok, kozmetikai cikkek, hajmosó szerek; fogkrémek.

6 Nem nemesfémek és ezek ötvözetei; fém építőanyagok; hordozható fémszerkezetek; fémanyagok vasúti vágányokhoz; nem elektromos fémkábelek és fémvezetékek; lakatosipari termékek, fémtömegcikkek; fémcsövek és csővezetékek; páncélszekrények; egyéb fémtermékek, amelyek nem tartoznak más osztályokba; ércek.

19 Nem fém építőanyagok; nem fémből készült merev építési csövek; aszfalt, szurok és bitumen; nem fémből készült hordozható szerkezetek; emlékművek nem fémből.

21 Eszközök, edények és tartályok háztartási és konyhai célokra (nem nemesfémből és nem nemesfém bevonattal); fésűk és szivacsok; kefék (az ecsetek kivételével); kefegyártáshoz használt anyagok; takarítóeszközök; vasforgács; nyers vagy félig megmunkált üveg (kivéve az építéshez használt üveget); üveg-, porcelán- és fajanszáruk, amelyek nem tartoznak más osztályokba.

29 Hús, hal-, baromfi- és vadhús; húskivonatok; tartósított, szárított és főzött gyümölcsök és zöldségek; zselék, lekvárok (dzsemek), kompótok; tojások, tej és tejtermékek; étkezési olajok és zsírok.

30 Kávé, tea, kakaó, cukor, rizs, tápióka, ságó, kávépótló szerek; lisztek és más gabonakészítmények, kenyér, péksütemények és cukrászsütemények, fagylaltok; méz, melaszszirup; élesztő, sütőporok; só, mustár; ecet, fűszeres mártások; fűszerek; jég.

31 Mezőgazdasági, kertészeti, erdészeti termékek és magok, amelyek nem tartoznak más osztályokba; élő állatok; friss gyümölcsök és zöldségek; vetőmagok, élő növények és virágok; tápanyagok állatok számára; maláta.

32 Sörök; ásványvizek, szénsavas vizek és egyéb alkoholmentes italok; gyümölcsitalok és gyümölcslevek; szörpök és más készítmények italokhoz.

33 Alkoholtartalmú italok (a sörök kivételével).

41 Nevelés; szakmai képzés; szórakoztatás; sport- és kulturális tevékenységek.

---

(111) 187.473 (151) 2006.12.06.
(210) M 05 02974 (220) 2005.09.13.
(732) Kenesei és Társa Kft., Budapest (HU)
(740) Takácsné dr. Kása Jolán ügyvéd, Budapest
(546)

(511) 30 Gesztenyemassza (cukrászáru).

(111) 187.474 (151) 2006.12.18.
(210) M 05 03455 (220) 2005.11.17.
(732) FreeSoft Szoftverfejlesztő és Számítástechnikai Szolgáltató Rt., Budapest (HU)
(546)

(511) 42 Tudományos és műszaki szolgáltatások, valamint az idetartozó tervezői és kutatói tevékenység; ipari elemző és kutató szolgáltatások; számítástechnikai hardver- és szoftvertervezés és -fejlesztés; jogi szolgáltatások.

---

(111) 187.475 (151) 2006.12.18.
(210) M 05 03454 (220) 2005.11.17.
(732) FreeSoft Szoftverfejlesztő és Számítástechnikai Szolgáltató Rt., Budapest (HU)
(541) KIR Közigazgatási Iratkezelő Rendszer
(511) 42 Tudományos és műszaki szolgáltatások, valamint az idetartozó tervezői és kutatói tevékenység; ipari elemző és kutató szolgáltatások; számítástechnikai hardver- és szoftvertervezés és -fejlesztés; jogi szolgáltatások.

---

(111) 187.476 (151) 2006.12.06.
(210) M 05 00936 (220) 2005.03.10.
(732) DECOR FLOOR Építőipari és Kereskedelmi Korlátolt Felelősségű Társaság, Budapest (HU)
(740) dr. Dolf János, Dr. Dolf János Ügyvédi Iroda, Budapest
(546)

(511) 19 Nem fém építőanyagok; nem fémből készült merev építési csövek; aszfalt, szurok és bitumen; nem fémből készült hordozható szerkezetek; emlékművek nem fémből.

20 Bútorok, tükrök, keretek; fából, parafából, nádból, gyékényből, fűzfavesszőből, szaruból, csontból, elefántcsontból, halcsontból, kagylóhéjból, ámbrából, gyöngyházból, tajtékból és mindezek pótanyagaiból vagy műanyagokból készült termékek, amelyek nem tartoznak más osztályokba.

27 Szőnyegek, lábtörlők (szalmából), gyékények és nádfonatok, linóleum és más padlóburkolatok; nem textil falikárpitok.

---

(111) 187.477 (151) 2006.12.18.
(210) M 05 03278 (220) 2005.10.12.
(732) ARC Művészeti Szolgáltató Kft., Budapest (HU)
(546)

(511) 41 Szakmai képzés, kulturális tevékenység.

---

(111) 187.478 (151) 2006.12.06.
(210) M 05 02887 (220) 2005.09.06.
(732) SZOLE-MEAT Kft., Szolnok (HU)
(740) dr. Aryné dr. Uhri Anna ügyvéd, Debrecen
(546)

(511) 29 Húsipari termék, fehéráruk, vörösáruk, kolbászfélék és különböző húsipari termékek, mint felvágottak, szalámik, sonkafélék körébe tartozó és besorolható.

---

(111) 187.479 (151) 2006.12.06.
(210) M 05 02977 (220) 2005.09.13.
(732) Hungarovin Kft., Budapest (HU)
(740) dr. Máyer Julianna, Fazekas & Társai Ügyvédi Iroda, Budapest
(546)

(511) 33 Borok.

---

(111) 187.480 (151) 2006.12.06.
(210) M 05 02886 (220) 2005.09.06.
(732) SZOLE-MEAT Kft., Szolnok (HU)
(740) dr. Aryné dr. Uhri Anna ügyvéd, Debrecen
(546)

(511) 29 Húsipari termék, fehéráruk, vörösáruk, kolbászfélék és különböző húsipari termékek, mint felvágottak, szalámik, sonkafélék körébe tartozó és besorolható.

---

(111) 187.481 (151) 2006.12.06.
(210) M 05 02681 (220) 2005.08.15.
(732) INTERIM MANAGEMENT GROUP CENTRAL EUROPE Szolgáltató és Tanácsadó Korlátolt Felelősségű Társaság, Budapest (HU)

(740) dr. Tóth Csaba, Squarra és Partos Lovells Ügyvédi Iroda, Budapest

(546)

(511) 35 Reklámozás; kereskedelmi ügyletek; kereskedelmi adminisztráció; irodai munkák; üzleti felvilágosítás, tájékoztatás; üzleti információk; üzletszervezési és üzletvezetési tanácsadás; üzletszervezési tanácsadás; üzletvezetési konzultáció; üzletvezetési tanácsadó szolgálatok.

---

(111) 187.482 (151) 2006.12.06.
(210) M 05 02971 (220) 2005.09.13.
(732) TELE-DATA Távközlési Adatfeldolgozó és Hirdetésszervező Kft., Budaörs (HU)
(740) Várnai Anikó, INTERINNO Szabadalmi Iroda, Budapest

(546)

(511) 35 Reklámozás, kereskedelmi ügyletek, kereskedelmi adminisztráció, irodai munkák, marketingtevékenység.

---

(111) 187.483 (151) 2006.12.06.
(210) M 05 02383 (220) 2005.07.19.
(732) SZALIKER Kereskedelmi és Szolgáltató Kft., Szolnok (HU)
(740) dr. Tiborcz Attila ügyvéd, Szolnok

(546)

(511) 19 Nem fém építőanyagok; nem fémből készült merev építési csövek; aszfalt, szurok és bitumen; nem fémből készült hordozható szerkezetek.

---

(111) 187.484 (151) 2006.12.06.
(210) M 05 02527 (220) 2005.07.29.
(732) Nemzeti Fejlesztési Ügynökség, Budapest (HU)

(546)

(511) 35 Reklámozás; kereskedelmi ügyletek; kereskedelmi adminisztráció; irodai munkák.

41 Nevelés; szakmai képzés; szórakoztatás; sport- és kulturális tevékenységek.

42 Tudományos és műszaki szolgáltatások, valamint az idetartozó tervezői és kutatói tevékenység; ipari elemző és kutató szolgáltatások; számítástechnikai hardver- és szoftvertervezés és -fejlesztés; jogi szolgáltatások.

---

(111) 187.485 (151) 2006.12.06.
(210) M 05 02528 (220) 2005.09.01.
(732) Sárvári Gyógyfürdő Kft., Sárvár (HU)
(740) Vörös Imre, Sárvár

(546)

(511) 44 Orvosi szolgáltatások; állatgyógyászati szolgáltatások; higiéniai és szépségápolási szolgáltatások emberek és állatok részére; mezőgazdasági, kertészeti és erdészeti szolgáltatások.

---

(111) 187.486 (151) 2006.12.06.
(210) M 05 01448 (220) 2005.04.22.
(732) Zoknitex Bt., Budapest (HU)
(740) dr. Tass Balázs ügyvéd, Pilisszentiván

(546)

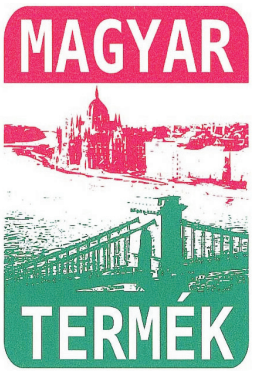

(511) 25 Ruházati cikkek, cipők, kalapáruk.

---

(111) 187.487 (151) 2006.12.06.
(210) M 05 02531 (220) 2005.07.29.
(732) TRILLIUM Kereskedelmi és Szolgáltató Kft., Budaörs (HU)
(740) Mészárosné Dónusz Katalin, S.B.G. & K. Szabadalmi Ügyvivői Iroda, Budapest

(546)

(511) 8 Kézzel működtetett eszközök, különösen palackprés.

---

(111) 187.488 (151) 2006.12.06.
(210) M 05 02840 (220) 2005.09.01.
(732) Nyelvműves Bt., Szeged (HU)
(740) dr. Törőcsik Tamás, Kardos, Pető és Törőcsik Társas Ügyvédi Iroda, Szeged

(546)

(511) 41 Nevelés; szakmai képzés; szórakoztatás; sport- és kulturális tevékenységek.

---

(111) 187.489 (151) 2006.12.18.
(210) M 05 01190 (220) 2005.03.31.
(732) ZA-VÉD Vagyonvédelmi Kft., Zalaegerszeg (HU)
(740) dr. Kaiser István ügyvéd, Győr

(541) ZA-VÉD

(511) 35 Kereskedelmi ügyletek, reklámozás; különböző áruféleségek összeállítása, kis- és nagykereskedelmi tevékenység, különösen elektronikus alkatrész-, iparcikk-, szerelvény-, fémtömegcikk bolti szolgáltatások; tisztítószerekkel, tisztítással, kozmetikai cikkekkel és tisztálkodószerekkel kapcsolatos kiskereskedelem; kereskedelmi adminisztráció; irodai munkák; segítségnyújtás kereskedelmi vállalkozás működésében vagy vezetésében, illetve a vállalat üzleti ügyeinek, vagy kereskedelmi funkcióinak irányításában, valamint reklámügynökségek által nyújtott szolgáltatások, amelyek főként a nyilvánossággal való kommunikáció, nyilatkozatok és közlések terjesztését végzik bármilyen eszköz útján, bármilyen áru vagy szolgáltatás tekintetében; hirdetési és igazgatási szolgáltatások; üzletvezetés és működtetés; kiárusítás előmozdításával kapcsolatos szolgáltatások; üzleti tanácsadás; üzleti információk szolgáltatása; PR-szolgáltatások; elektronikus kereskedelem; hirdetési felületek eladása és bérbeadása; hirdetések közvetlen postai úton.

37 Építkezés; javítás; szerelési szolgáltatások; építkezéssel vagy meglevő építményekkel kapcsolatos szolgáltatás, valamint az építési területen levő szakipari vállalkozások, víz-, csatorna-, fűtésszerelés, az építési szolgáltatások kisegítő szolgáltatásai; villanyszerelés, az épületeken és építményeken elektromos vezeték, hírközlési vezetékhálózat, betörésjelző rendszerek és -berendezések, kamerás-számítógépes betörés elleni riasztórendszer kiépítése; házi antenna és légvezeték, tűzjelző, villámhárító; mindezek javítása és karbantartása; egyéb épületgépészeti szerelés világítási és jelzőrendszerek felszerelése, az épületek és egyéb építmények máshova nem sorolt szerelvényeinek és csatlakozóinak felszerelése, a kerítés és rácsfelszerelés, cégtáblák, reklámtáblák felszerelése építményre; épületgépészeti, hírközlési, riasztó-, elektromos berendezések javítása és karbantartása; takarítás, tisztítás; valamennyi épületfajta belső takarítása, beleértve az irodákat, a gyárakat, üzleteket, intézményeket és az egyéb üzleti, szakmai termelőüzemi helyszíneket, továbbá a többlakásos lakóépületeket, ablaktisztítás, kéménytisztítás; bojler, szellőzőcső és elszívó tisztítása; az ipari gépek, berendezések tisztítása, üvegtisztítás, épületek fertőtlenítése és kártevőirtása; közlekedési eszközök és más üzleti, szakmai helyszín takarítása, tisztítása, új épület elkülönülten végzett első takarítása.

45 Egyéni igényeknek megfelelően nyújtott személyes és társadalmi jellegű szolgáltatások; biztonsági tevékenység, különösen őrzés, felügyelet és egyéb védelmi tevékenység, őrző-védő szolgálat, ideértve személyi, tárgyi és értékbiztonsági szolgáltatás, értékcikkszállítás, testőrtevékenység, utcai járőrözés; lakóépükletek, iroda-, gyár-, építési, kereskedelmi területen, szálloda, színház, zenés és egyéb szórakozóhely területén végzett védelmi, figyelő- és szolgálati tevékenység, betörés- és biztonsági riasztók felügyelete; tömegközlekedés területén folytatott biztonsági tevékenység, beleértve csomag- és utasátvizsgálást repülőtereken, őrjáratot vonatokon és metrón; áruházi lopásvédelem, mechanikus vagy elektronikus védelmi berendezésekkel való figyelés, a riasztók előre történő kipróbálása, rendőrség, mentők és tűzoltók hívása; magánnyomozói tevékenység; a biztonsági tevékenység keretén belül az őrzés, felügyelet és egyéb védelmi tevékenységekkel kapcsolatos, a biztonsági szolgálatra vonatkozó szakértői tanácsadás; a védelmi tevékenység minősítése, az ipari, a lakás vagy közbiztonság területén, beleértve a biztonsági átvilágítást is.

---

(111) 187.490 (151) 2006.12.18.

(210) M 05 01189 (220) 2005.03.31.

(732) ZA-VÉD Vagyonvédelmi Kft., Zalaegerszeg (HU)

(740) dr. Kaiser István ügyvéd, Győr

(546)

(511) 35 Kereskedelmi ügyletek, reklámozás; különböző áruféleségek, összeállítása, kis- és nagykereskedelmi tevékenység, különösen elektronikus alkatrész-, iparcikk-, szerelvény-, fémtömegcikk bolti szolgáltatások; tisztítószerekkel, tisztítással, kozmetikai cikkekkel és tisztálkodószerekkel kapcsolatos kiskereskedelem; kereskedelmi adminisztráció; irodai munkák; segítségnyújtás kereskedelmi vállalkozás működésében vagy vezetésében, illetve a vállalat üzleti ügyeinek vagy kereskedelmi funkcióinak irányításában, valamint reklámügynökségek által nyújtott szolgáltatások, amelyek főként a nyilvánossággal való kommunikáció, nyilatkozatok és közlések terjesztését végzik bármilyen eszköz útján, bármilyen áru vagy szolgáltatás tekintetében; hirdetési és igazgatási szolgáltatások; üzletvezetés és működtetés; kiárusítás előmozdításával kapcsolatos szolgáltatások; üzleti tanácsadás; üzleti információk szolgáltatása; PR-szolgáltatások; elektronikus kereskedelem; hirdetési felületek eladása és bérbeadása; hirdetések közvetlen postai úton.

37 Építkezés; javítás; szerelési szolgáltatások; építkezéssel vagy meglevő építményekkel kapcsolatos szolgáltatás, valamint az építési területen levő szakipari vállalkozások, víz-, csatorna-, fűtésszerelés, az építési szolgáltatások kisegítő szolgáltatásai; villanyszerelés, az épületeken és építményeken elektromos vezeték, hírközlési vezetékhálózat, betörésjelző rendszerek és -berendezések, kamerás-számítógépes betörés elleni riasztórendszer kiépítése; házi antenna és légvezeték, tűzjelző, villámhárító; mindezek javítása és karbantartása; egyéb épületgépészeti szerelés világítási és jelzőrendszerek felszerelése, az épületek és egyéb építmények máshova nem sorolt szerelvényeinek és csatlakozóinak felszerelése, a kerítés és rácsfelszerelés, cégtáblák, reklámtáblák felszerelése építményre; épületgépészeti, hírközlési, riasztó-, elektromos berendezések javítása és karbantartása; takarítás, tisztítás; valamennyi épületfajta belső takarítása, beleértve az irodákat, a gyárakat, üzleteket, intézményeket és az egyéb üzleti, szakmai termelőüzemi helyszíneket, továbbá a többlakásos lakóépületeket, ablaktisztítás, kéménytisztítás; bojler, szellőzőcső és elszívó tisztítása; az ipari gépek, berendezések tisztítása, üvegtisztítás, épületek fertőtlenítése és kártevőirtása; közlekedési eszközök és más üzleti, szakmai helyszín takarítása, tisztítása, új épület elkülönülten végzett első takarítása.

45 Egyéni igényeknek megfelelően nyújtott személyes és társadalmi jellegű szolgáltatások; biztonsági tevékenység, különösen őrzés, felügyelet és egyéb védelmi tevékenység, őrző-védő szolgálat, ideértve személyi, tárgyi és értékbiztonsági szolgáltatás, értékcikkszállítás, testőrtevékenység, utcai járőrözés; lakóépükletek, iroda-, gyár-, építési, kereskedelmi területen, szálloda, színház, zenés és egyéb szórakozóhely területén végzett védelmi, figyelő- és szolgálati tevékenység; betörés- és biztonsági riasztók felügyelete; tömegközlekedés területén folytatott biztonsági tevékenység, beleértve csomag- és utasátvizsgálást repülőtereken, őrjáratot vonatokon és metrón; áruházi lopásvédelem, mechanikus vagy elektronikus védelmi berendezésekkel való figyelés, a riasztók előre történő kipróbálása, rendőrség, mentők és tűzoltók hívása; magánnyomozói tevékenység; a biztonsági tevékenység keretén belül az őrzés, felügyelet és egyéb védelmi tevékenységekkel kapcsolatos, a biztonsági szolgálatra vonatkozó szakértői tanácsadás; a védelmi tevékenység minősítése, az ipari, a lakás vagy közbiztonság területén, beleértve a biztonsági átvilágítást is.

---

(111) 187.491 (151) 2006.12.18.

(210) M 05 01188 (220) 2005.03.31.

(732) FIREZONE Kft., Budapest (HU)

(740) dr. Kaiser István ügyvéd, Győr

(541) FIREZONE

(511) 35 Kereskedelmi ügyletek, reklámozás; különböző áruféleségek, összeállítása, kis- és nagykereskedelmi tevékenység, különösen elektronikus alkatrész-, iparcikk-, szerelvény-, fémtömegcikk bolti szolgáltatások; tisztítószerekkel, tisztítással, kozmetikai cikkekkel és tisztálkodószerekkel kapcsolatos kiskereskedelem; kereskedelmi adminisztráció; irodai munkák; segítségnyújtás kereskedelmi vállalkozás működésében vagy vezetésében, il-

letve a vállalat üzleti ügyeinek vagy kereskedelmi funkcióinak irányításában, valamint reklámügynökségek által nyújtott szolgáltatások, amelyek főként a nyilvánossággal való kommunikáció, nyilatkozatok és közlések terjesztését végzik bármilyen eszköz útján, bármilyen áru vagy szolgáltatás tekintetében; hirdetési és igazgatási szolgáltatások; üzletvezetés és működtetés; kiárusítás előmozdításával kapcsolatos szolgáltatások; üzleti tanácsadás; üzleti információk szolgáltatása; PR-szolgáltatások; elektronikus kereskedelem; hirdetési felületek eladása és bérbeadása; hirdetések közvetlen postai úton.

37 Építkezés; javítás; szerelési szolgáltatások; építkezéssel vagy meglevő építményekkel kapcsolatos szolgáltatás, valamint az építési területen levő szakipari vállalkozások, víz-, csatorna-, fűtésszerelés, az építési szolgáltatások kisegítő szolgáltatásai; villanyszerelés, az épületeken és építményeken elektromos vezeték, hírközlési vezetékhálózat, betörésjelző rendszerek és -berendezések, kamerás-számítógépes betörés elleni riasztórendszer kiépítése; házi antenna és légvezeték, tűzjelző, villámhárító; mindezek javítása és karbantartása; egyéb épületgépészeti szerelés világítási és jelzőrendszerek felszerelése, az épületek és egyéb építmények máshova nem sorolt szerelvényeinek és csatlakozóinak felszerelése, a kerítés és rácsfelszerelés, cégtáblák, reklámtáblák felszerelése építményre; épületgépészeti, hírközlési, riasztó-, elektromos berendezések javítása és karbantartása; takarítás, tisztítás; valamennyi épületfajta belső takarítása, beleértve az irodákat, a gyárakat, üzleteket, intézményeket és az egyéb üzleti, szakmai termelőüzemi helyszíneket, továbbá a többlakásos lakóépületeket, ablaktisztítás, kéménytisztítás; bojler, szellőzőcső és elszívó tisztítása; az ipari gépek, berendezések tisztítása, üvegtisztítás, épületek fertőtlenítése és kártevőirtása; közlekedési eszközök és más üzleti, szakmai helyszín takarítása, tisztítása, új épület elkülönülten végzett első takarítása.

45 Egyéni igényeknek megfelelően nyújtott személyes és társadalmi jellegű szolgáltatások; biztonsági tevékenység, különösen őrzés, felügyelet és egyéb védelmi tevékenység, őrző-védő szolgálat, ideértve személyi, tárgyi és értékbiztonsági szolgáltatás, értékcikkszállítás, testőrtevékenység, utcai járőrözés; lakóépületek, iroda-, gyár-, építési, kereskedelmi területen, szálloda, színház, zenés és egyéb szórakozóhely területén végzett védelmi, figyelő- és szolgálati tevékenység; betörés- és biztonsági riasztók felügyelete; tömegközlekedés területén folytatott biztonsági tevékenység, beleértve csomag- és utasátvizsgálást repülőtereken, őrjáratot vonatokon és metrón; áruházi lopásvédelem, mechanikus vagy elektronikus védelmi berendezésekkel való figyelés, a riasztók előre történő kipróbálása, rendőrség, mentők és tűzoltók hívása; magánnyomozói tevékenység; a biztonsági tevékenység keretén belül az őrzés, felügyelet és egyéb védelmi tevékenységekkel kapcsolatos, a biztonsági szolgálatra vonatkozó szakértői tanácsadás; a védelmi tevékenység minősítése, az ipari, a lakás vagy közbiztonság területén, beleértve a biztonsági átvilágítást is.

---

(111) 187.492 (151) 2006.12.06.
(210) M 05 01187 (220) 2005.03.31.
(732) FIREZONE Kft., Budapest (HU)
(740) dr. Kaiser István ügyvéd, Győr
(546)

(511) 35 Kereskedelmi ügyletek, reklámozás; különböző áruféleségek, összeállítása, kis- és nagykereskedelmi tevékenység, különösen elektronikus alkatrész-, iparcikk-, szerelvény-, fémtömegcikk bolti szolgáltatások; tisztítószerekkel, tisztítással, kozmetikai cikkekkel és tisztálkodószerekkel kapcsolatos kiskereskedelem; kereskedelmi adminisztráció; irodai munkák; segítségnyújtás kereskedelmi vállalkozás működésében vagy vezetésében, illetve a vállalat üzleti ügyeinek vagy kereskedelmi funkcióinak irányításában, valamint reklámügynökségek által nyújtott szolgáltatások, amelyek főként a nyilvánossággal való kommunikáció, nyilatkozatok és közlések terjesztését végzik bármilyen eszköz útján, bármilyen áru vagy szolgáltatás tekintetében; hirdetési és igazgatási szolgáltatások; üzletvezetés és működtetés; kiárusítás előmozdításával kapcsolatos szolgáltatások; üzleti tanácsadás; üzleti információk szolgáltatása; PR-szolgáltatások; elektronikus kereskedelem; hirdetési felületek eladása és bérbeadása; hirdetések közvetlen postai úton.

37 Építkezés; javítás; szerelési szolgáltatások; építkezéssel vagy meglevő építményekkel kapcsolatos szolgáltatás, valamint az építési területen levő szakipari vállalkozások, víz-, csatorna-, fűtésszerelés, az építési szolgáltatások kisegítő szolgáltatásai; villanyszerelés, az épületeken és építményeken elektromos vezeték, hírközlési vezetékhálózat, betörésjelző rendszerek és -berendezések, kamerás-számítógépes betörés elleni riasztórendszer kiépítése; házi antenna és légvezeték, tűzjelző, villámhárító; mindezek javítása és karbantartása; egyéb épületgépészeti szerelés világítási és jelzőrendszerek felszerelése, az épületek és egyéb építmények máshova nem sorolt szerelvényeinek és csatlakozóinak felszerelése, a kerítés és rácsfelszerelés, cégtáblák, reklámtáblák felszerelése építményre; épületgépészeti, hírközlési, riasztó-, elektromos berendezések javítása és karbantartása; takarítás, tisztítás; valamennyi épületfajta belső takarítása, beleértve az irodákat, a gyárakat, üzleteket, intézményeket és az egyéb üzleti, szakmai termelőüzemi helyszíneket, továbbá a többlakásos lakóépületeket, ablaktisztítás, kéménytisztítás; bojler, szellőzőcső és elszívó tisztítása; az ipari gépek, berendezések tisztítása, üvegtisztítás, épületek fertőtlenítése és kártevőirtása; közlekedési eszközök és más üzleti, szakmai helyszín takarítása, tisztítása, új épület elkülönülten végzett első takarítása.

45 Egyéni igényeknek megfelelően nyújtott személyes és társadalmi jellegű szolgáltatások; biztonsági tevékenység, különösen őrzés, felügyelet és egyéb védelmi tevékenység, őrző-védő szolgálat, ideértve személyi, tárgyi és értékbiztonsági szolgáltatás, értékcikkszállítás, testőrtevékenység, utcai járőrözés; lakóépületek-, iroda-, gyár-, építési, kereskedelmi területen, szálloda-, színház-, zenés és egyéb szórakozóhely területén végzett védelmi, figyelő-, és szolgálati tevékenység ; betörés- és biztonsági riasztók felügyelete; tömegközlekedés területén folytatott biztonsági tevékenység, beleértve csomag- és utasátvizsgálást repülőtereken, őrjáratot vonatokon és metrón; áruházi lopásvédelem, mechanikus vagy elektronikus védelmi berendezésekkel való figyelés, a riasztók előre történő kipróbálása, rendőrség-, mentők- és tűzoltók hívása; magánnyomozói tevékenység; a biztonsági tevékenység keretén belül az őrzés, felügyelet és egyéb védelmi tevékenységekkel kapcsolatos, a biztonsági szolgálatra vonatkozó szakértői tanácsadás; a védelmi tevékenység minősítése, az ipari, a lakás- vagy közbiztonság területén, beleértve a biztonsági átvilágítást is.

---

(111) 187.493 (151) 2006.12.18.
(210) M 05 01186 (220) 2005.03.31.
(732) G-Team-Patent Biztonsági Szolgáltató Kft., Mosonmagyaróvár (HU)
(740) dr. Kaiser István ügyvéd, Győr
(541) G-TEAM-PATENT
(511) 35 Kereskedelmi ügyletek, reklámozás; különböző áruféleségek összeállítása, kis- és nagykereskedelmi tevékenység, különösen elektronikus alkatrész-, iparcikk-, szerelvény-, fémtömegcikk bolti szolgáltatások; tisztítószerekkel, tisztítással, kozmetikai cikkekkel és tisztálkodószerekkel kapcsolatos kiskereskedelem; kereskedelmi adminisztráció; irodai munkák; segítségnyújtás kereskedelmi vállalkozás működésében vagy vezetésében, illetve a vállalat üzleti igényeinek vagy kereskedelmi funkcióinak irányításában, valamint reklámügynökségek által nyújtott szolgáltatások, amelyek főként a nyilvánossággal való kommunikáció, nyilatkozatok és közlések terjesztését végzik bármilyen eszköz útján, bármilyen áru vagy szolgáltatás tekintetében; hirdetési és igazgatási szolgáltatások; üzletvezetés és működtetés; árusítás előmozdításával kapcsolatos szolgáltatások; üzleti tanácsadás; üzleti in-

formációk szolgáltatása; PR-szolgáltatások; elektronikus kereskedelem; hirdetési felületek eladása és bérbeadása; hirdetések közvetlen postai úton.

37 Építkezés; javítás; szerelési szolgáltatások; építkezéssel vagy meglevő építményekkel kapcsolatos szolgáltatás, valamint az építési területen levő szakipari vállalkozások, víz-, csatorna-, fűtésszerelés, az építési szolgáltatások kisegítő szolgáltatásai; villanyszerelés, az épületeken és építményeken elektromos vezeték, hírközlési vezetékhálózat, betörésjelző rendszerek és -berendezések, kamerás-számítógépes betörés elleni riasztórendszer kiépítése; házi antenna és légvezeték, tűzjelző, villámhárító; mindezek javítása és karbantartása; egyéb épületgépészeti szerelés, világítási és jelzőrendszerek felszerelése, az épületek és egyéb építmények máshova nem sorolt szerelvényeinek és csatlakozóinak felszerelése, a kerítés és rácsfelszerelés, cégtáblák, reklámtáblák felszerelése építményre; épületgépészeti, hírközlési, riasztó-, elektromos berendezések javítása és karbantartása; takarítás, tisztítás; valamennyi épületfajta belső takarítása, beleértve az irodákat, a gyárakat, üzleteket, intézményeket és az egyéb üzleti, szakmai termelőüzemi helyszíneket, továbbá a többlakásos lakóépületeket, ablaktisztítás, kéménytisztítás; bojler, szellőzőcső és elszívó tisztítása; az ipari gépek, berendezések tisztítása, üvegtisztítás, épületek fertőtlenítése és kártevőirtása; közlekedési eszközök és más üzleti, szakmai helyszín takarítása, tisztítása, új épület elkülönülten végzett első takarítása.

45 Egyéni igényeknek megfelelően nyújtott személyes és társadalmi jellegű szolgáltatások; biztonsági tevékenység, különösen őrzés, felügyelet és egyéb védelmi tevékenység, őrző-védő szolgálat, ideértve személyi, tárgyi és értékbiztonsági szolgáltatás, értékcikkszállítás, testőrtevékenység, utcai járőrözés; lakóépületek, iroda-, gyár-, építési, kereskedelmi területen, szálloda, színház, zenés és egyéb szórakozóhely területén végzett védelmi, figyelő- és őrszolgálati tevékenység; betörés- és biztonsági riasztók felügyelete; tömegközlekedés területén folytatott biztonsági tevékenység, beleértve csomag- és utasátvizsgálást repülőtereken, őrjáratot vonatokon és metrón; áruházi lopásvédelem, mechanikus vagy elektronikus védelmi berendezésekkel való figyelés, a riasztók előre történő kipróbálása, rendőrség, mentők és tűzoltók hívása; magánnyomozói tevékenység; a biztonsági tevékenység keretén belül az őrzés, felügyelet és egyéb védelmi tevékenységekkel kapcsolatos, a biztonsági szolgálatra vonatkozó szakértői tanácsadás; a védelmi tevékenység minősítése, az ipari, a lakás vagy a közbiztonság területén, beleértve a biztonsági átvilágítást is.

---

(111) 187.494 (151) 2006.12.06.
(210) M 05 01185 (220) 2005.03.31.
(732) G-Team-Patent Biztonsági Szolgáltató Kft., Mosonmagyaróvár (HU)
(740) dr. Kaiser István ügyvéd, Győr
(546)

(511) 35 Kereskedelmi ügyletek, reklámozás; különböző áruféleségek összeállítása, kis- és nagykereskedelmi tevékenység, különösen elektronikus alkatrész-, iparcikk-, szerelvény-, fémtömegcikk bolti szolgáltatások; tisztítószerekkel, tisztítással, kozmetikai cikkekkel és tisztálkodószerekkel kapcsolatos kiskereskedelem; kereskedelmi adminisztráció; irodai munkák; segítségnyújtás kereskedelmi vállalkozás működésében vagy vezetésében, illetve a vállalat üzleti igényeinek vagy kereskedelmi funkcióinak irányításában, valamint reklámügynökségek által nyújtott szolgáltatások, amelyek főként a nyilvánossággal való kommunikáció, nyilatkozatok és közlések terjesztését végzik bármilyen eszköz útján, bármilyen áru vagy szolgáltatás tekintetében; hirdetési és igazgatási szolgáltatások; üzletvezetés és működtetés; árusítás előmozdításával kapcsolatos szolgáltatások; üzleti tanácsadás; üzleti információk szolgáltatása; PR-szolgáltatások; elektronikus kereskedelem; hirdetési felületek eladása és bérbeadása; hirdetések közvetlen postai úton.

37 Építkezés; javítás; szerelési szolgáltatások; építkezéssel vagy meglevő építményekkel kapcsolatos szolgáltatás, valamint az építési területen levő szakipari vállalkozások, víz-, csatorna-, fűtésszerelés, az építési szolgáltatások kisegítő szolgáltatásai; villanyszerelés, az épületeken és építményeken elektromos vezeték, hírközlési vezetékhálózat, betörésjelző rendszerek és berendezések, kamerás-számítógépes betörés elleni riasztórendszer kiépítése; házi antenna és légvezeték, tűzjelző, villámhárító; mindezek javítása és karbantartása; egyéb épületgépészeti szerelés, világítási és jelzőrendszerek felszerelése, az épületek és egyéb építmények máshova nem sorolt szerelvényeinek és csatlakozóinak felszerelése, a kerítés és rácsfelszerelés, cégtáblák, reklámtáblák felszerelése építményre; épületgépészeti, hírközlési, riasztó, elektromos berendezések javítása és karbantartása; takarítás, tisztítás; valamennyi épületfajta belső takarítása, beleértve az irodákat, a gyárakat, üzleteket, intézményeket és az egyéb üzleti, szakmai termelőüzemi helyszíneket, továbbá a többlakásos lakóépületeket, ablaktisztítás, kéménytisztítás; bojler, szellőzőcső és elszívó tisztítása; az ipari gépek, berendezések tisztítása, üvegtisztítás, épületek fertőtlenítése és kártevőirtása; közlekedési eszközök és más üzleti, szakmai helyszín takarítása, tisztítása, új épület elkülönülten végzett első takarítása.

45 Egyéni igényeknek megfelelően nyújtott személyes és társadalmi jellegű szolgáltatások; biztonsági tevékenység, különösen őrzés, felügyelet és egyéb védelmi tevékenység, őrző-védő szolgálat, ideértve személyi, tárgyi és értékbiztonsági szolgáltatás, értékcikkszállítás, testőrtevékenység, utcai járőrözés; lakóépületek, iroda,- gyár-, építési, kereskedelmi területen, szálloda-, színház-, zenés és egyéb szórakozóhely területén végzett védelmi, figyelő- és őrszolgálati tevékenység; betörés- és biztonsági riasztók felügyelete; tömegközlekedés területén folytatott biztonsági tevékenység, beleértve csomag- és utasátvizsgálást repülőtereken, őrjáratot vonatokon és metrón; áruházi lopásvédelem, mechanikus vagy elektronikus védelmi berendezésekkel való figyelés, a riasztók előre történő kipróbálása, rendőrség, mentők és tűzoltók hívása; magánnyomozói tevékenység; a biztonsági tevékenység keretén belül az őrzés, felügyelet és egyéb védelmi tevékenységekkel kapcsolatos, a biztonsági szolgálatra vonatkozó szakértői tanácsadás; a védelmi tevékenység minősítése, az ipari, a lakás vagy a közbiztonság területén, beleértve a biztonsági átvilágítást is.

---

(111) 187.495 (151) 2006.12.06.
(210) M 05 03100 (220) 2005.09.26.
(732) PLURAL-BLONDY Kft., Budapest (HU)
(546)

(511) 41 Nevelés; szakmai képzés; szórakoztatás; sport- és kulturális tevékenységek.

43 Vendéglátási (élelmezési) szolgáltatások; ideiglenes szállásadás.

---

(111) 187.496 (151) 2006.12.18.
(210) M 05 01018 (220) 2005.03.18.
(732) MIXVILL Kereskedelmi és Szolgáltató Kft., Debrecen (HU)

(546)

(511) 35 Eladási propaganda (mások számára), kereskedelmi vagy reklámcélú kiállítások szervezése, kereskedelmi vagy reklámcélú vásárok szervezése, reklámanyagok (röplapok, prospektusok, nyomtatványok, áruminták) terjesztése, reklámanyagok terjesztése, reklámozás, árubemutatás, áruminták terjesztése, árverés, üzleti információk.

---

(111) 187.497 (151) 2006.12.06.
(210) M 05 02382 (220) 2005.07.19.
(732) Győri Likőrgyár Részvénytársaság, Győr (HU)
(740) dr. Bódis Judit ügyvéd, Győr
(554)

(511) 33 Pálinka.

---

(111) 187.498 (151) 2006.12.18.
(210) M 05 01013 (220) 2005.03.18.
(732) Összpróba Alapítvány, Budapest (HU)
(740) Debreczeni Róbert, Összpróba Alapítvány, Budapest
(541) PARTFESZTIVÁL
(511) 41 Kulturális tevékenységek.

---

(111) 187.499 (151) 2006.12.06.
(210) M 05 00995 (220) 2005.03.17.
(732) EUROMEDIA Lapkiadó Bt., Budapest (HU)
(541) BOLERO
(511) 16 Papír, karton és ezen anyagokból készült termékek, amelyek nem tartoznak más osztályokba; nyomdaipari termékek; könyvkötészeti anyagok; fényképek; papíripari cikkek, papíripari vagy háztartási ragasztóanyagok; anyagok művészek részére; ecsetek; írógépek és irodai cikkek (bútorok kivételével); tanítási és oktatási anyagok (készülékek kivételével); csomagolásra szolgáló műanyagok (amelyek nem tartoznak más osztályokba); nyomdabetűk; klisék.

35 Reklámozás; kereskedelmi ügyletek; kereskedelmi adminisztráció; irodai munkák.

38 Távközlés.

41 Nevelés; szakmai képzés; szórakoztatás; sport- és kulturális tevékenységek.

---

(111) 187.500 (151) 2006.12.06.
(210) M 05 00751 (220) 2005.02.25.
(732) JÜLLICH GLAS HOLDING Rt., Székesfehérvár (HU)

(546)

JÜLLICH GLAS

(511) 7 Gépek és szerszámgépek; motorok (a szárazföldi járműmotorok kivételével); tengelykapcsolók és erőátviteli elemek (a szárazföldi járművek céljára készültek kivételével); nem kézi működtetésű mezőgazdasági eszközök; keltetőgépek.

19 Nem fém építőanyagok; nem fémből készült merev építési csövek; aszfalt, szurok és bitumen; nem fémből készült hordozható szerkezetek; emlékművek nem fémből.

---

(111) 187.501 (151) 2006.12.06.
(210) M 04 04710 (220) 2004.11.23.
(732) DEX 94 Kft., Budapest (HU)
(546)

EUROLOBBI®
Communications

(511) 42 PR-tanácsadás, lobbitanácsadás, marketing-tanácsadás.

---

(111) 187.502 (151) 2006.12.18.
(210) M 04 04499 (220) 2004.11.10.
(732) GET WORK HUNGARY Kft., Budapest (HU)
(546)

Investment in
Hungary

(511) 16 Papír, karton és ezen anyagokból készült termékek, amelyek nem tartoznak más osztályokba; nyomdaipari termékek; könyvkötészeti anyagok; fényképek; papíripari cikkek, papíripari vagy háztartási ragasztóanyagok; anyagok művészek részére; ecsetek; írógépek és irodai cikkek (bútorok kivételével); tanítási és oktatási anyagok (készülékek kivételével); csomagolásra szolgáló műanyagok (amelyek nem tartoznak más osztályokba); nyomdabetűk; klisék.

38 Távközlés.

---

(111) 187.503 (151) 2006.12.06.
(210) M 05 00762 (220) 2005.02.25.
(732) Smarteq Wireless AB, Enebyberg (SE)
(740) dr. Szigeti Éva, DANUBIA Szabadalmi és Védjegy Iroda Kft., Budapest
(546)

carant
ANTENNA Kft

(511) 9 Híradástechnikai és rádiókommunikációs berendezések, antennák és tápvonalak.

35 Áruk, műszaki és szellemi termékek és szolgáltatások belés külkereskedelme.

---

(111) 187.504 (151) 2006.12.06.
(210) M 05 00937 (220) 2005.03.10.
(732) ON LINE SYSTEM Informatikai és Tanácsadó Korlátolt Felelősségű Társaság, Szentendre (HU)
(740) dr. György Péter, György Ügyvédi Iroda, Budapest
(546)

(511) 35 Reklámozás; kereskedelmi ügyletek; kereskedelmi adminisztráció; irodai munkák.

---

(111) 187.505 (151) 2006.12.06.
(210) M 05 02628 (220) 2005.08.10.
(732) HBZ Kft., Debrecen (HU)
(546)

(511) 2 Festékek, kencék, lakkok; rozsdagátló és fakonzerváló szerek; festőanyagok.

6 Nem nemesfémek és ezek ötvözetei; lakatosipari termékek, fémtömegcikkek; páncélszekrények; egyéb fémtermékek, amelyek nem tartoznak más osztályokba.

---

(111) 187.506 (151) 2006.12.06.
(210) M 05 02529 (220) 2005.09.01.
(732) Sárvári Gyógyfürdő Kft., Sárvár (HU)
(740) Vörös Imre, Sárvár
(546)

(511) 43 Vendéglátási (élelmezési) szolgáltatások; ideiglenes szállásadás.

---

(111) 187.507 (151) 2006.12.06.
(210) M 05 02625 (220) 2005.08.10.
(732) Faster Management Kft., Kecskemét (HU)
(740) dr. Szilágyi István, Dr. Szilágyi István Ügyvédi Iroda, Budapest
(546)

(511) 25 Bőrruházat, cipők, dzsekik, dzsörzék (ruházat), fejfedők (kalapáruk), fejszalagok (ruházat), felsőkabátok, felöltők, felsőruházat, fülvédők (ruházat), tornacipők, tornaruházat, zoknik, ujjatlan kesztyűk, vízhatlan ruházat, övek (ruházat).

---

(111) 187.508 (151) 2006.12.06.
(210) M 05 02626 (220) 2005.08.10.
(732) Faster Management Kft., Kecskemét (HU)
(740) dr. Szilágyi István, Dr. Szilágyi István Ügyvédi Iroda, Budapest
(546)

(511) 25 Bőrruházat, cipők, dzsekik, dzsörzék (ruházat), fejfedők (kalapáruk), fejszalagok (ruházat), felsőkabátok, felöltők, felsőruházat, fülvédők (ruházat), tornacipők, tornaruházat, zoknik, ujjatlan kesztyűk, vízhatlan ruházat, övek (ruházat).

---

(111) 187.509 (151) 2006.12.06.
(210) M 05 02624 (220) 2005.08.10.
(732) Faster Management Kft., Kecskemét (HU)
(740) dr. Szilágyi István, Dr. Szilágyi István Ügyvédi Iroda, Budapest
(546)

(511) 25 Bőrruházat, cipők, dzsekik, dzsörzék (ruházat), fejfedők (kalapáruk), fejszalagok (ruházat), felsőkabátok, felöltők, felsőruházat, fülvédők (ruházat), tornacipők, tornaruházat, zoknik, ujjatlan kesztyűk, vízhatlan ruházat, övek (ruházat).

---

(111) 187.510 (151) 2006.12.06.
(210) M 05 02839 (220) 2005.09.01.
(732) Budapest Hitel és Fejlesztési Bank Rt., Budapest (HU)
(740) dr. Barán-Kalász László, Dr. Barán-Kalász Ügyvédi Iroda, Budapest
(546) Mi **igent** mondunk ügyfeleink elképeléseire.
Ezért az ügyfeleink.

(511) 36 Biztosítás; pénzügyi ügyletek; valutaügyletek; ingatlanügyletek.

---

(111) 187.511 (151) 2006.12.06.
(210) M 05 02532 (220) 2005.07.29.
(732) Unitel City Informatika Rt., Budapest (HU)
(740) dr. Sasvári Gabriella, S.B.G. & K. Budapesti Ügyvédi Iroda, Budapest
(546)

(511) 9 Tudományos célra szolgáló, tengerészeti, földmérő, fényképészeti, mozgóképi, optikai, súlymérő, egyéb mérő-, jelző-, ellenőrző (felügyeleti), életmentő és oktatóberendezések és felszerelé-

sek; elektromos energia vezetésére, kapcsolására, átalakítására, tárolására, szabályozására vagy ellenőrzésére szolgáló készülékek és berendezések; hangok vagy képek rögzítésére, továbbítására, másolására szolgáló készülékek; mágneses adathordozók, hanglemezek; automata elosztóberendezések és szerkezetek érmebedobással működő készülékekhez; regiszteres pénztárgépek, számológépek, adatfeldolgozó berendezések és számítógépek; tűzoltó készülékek.

35 Reklámozás; kereskedelmi ügyletek; kereskedelmi adminisztráció; irodai munkák.

42 Tudományos és műszaki szolgáltatások, valamint az idetartozó tervezői és kutatói tevékenység; ipari elemző és kutató szolgáltatások; számítástechnikai hardver- és szoftvertervezés és -fejlesztés; jogi szolgáltatások.

---

(111) 187.512 (151) 2006.12.06.
(210) M 04 00200 (220) 2004.01.16.
(732) International Suzuki Association, Richardson, Texas állam (US)
(740) dr. Sasvári Gabriella, S.B.G. & K. Szabadalmi Ügyvivői Iroda, Budapest
(546)

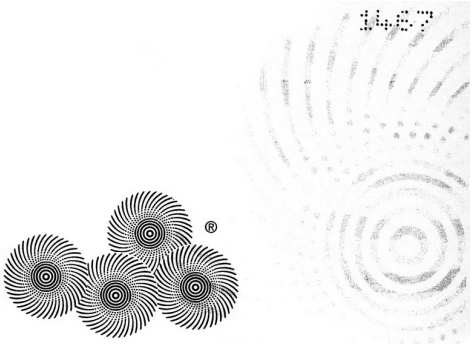

SUZUKI METHOD INTERNATIONAL

(511) 9 Készülékek és berendezések hang és/vagy videofelvételek rögzítésére, visszajátszására és továbbítására lemezek és szalagok formájában.

16 Nyomtatott zenei útmutató anyag, kották, könyvek, kézikönyvek, nyomtatott zenei kompilációk, katalógusok, énekes könyvek; karének könyvek.

41 Oktatási szolgáltatások.

---

(111) 187.513 (151) 2006.12.06.
(210) M 05 03914 (220) 2005.12.09.
(732) Hoffherr János, Siófok (HU)
(546)

(511) 29 Hús, hal-, és vadhús; húskivonatok; tartósított, szárított és főzött gyümölcsök és zöldségek; zselék, lekvárok (dzsemek), kompótok; tojások, tej és tejtermékek; étkezési olajok és zsírok.

30 Pizzák.

39 Szállítás, áruk csomagolása, raktározása.

43 Vendéglátás (élelmezés).

---

(111) 187.514 (151) 2006.12.06.
(210) M 05 03098 (220) 2005.09.23.
(732) SAMSUNG SDI CO., LTD., Suwon-si, Gyeonggi-do (KR)
(740) dr. Szamosi Katalin, S.B.G. & K. Budapesti Ügyvédi Iroda, Budapest
(546)

(511) 9 Monitorok számítógépekhez; katódsugárcső izzók; plazma kijelzőpanelek; számítógépek; nem világítás céljára szolgáló elektromos kisülőcsövek, tv-vevőkészülékek; téremissziós kijelzők (FED-ek).

---

(111) 187.515 (151) 2006.12.06.
(210) M 05 03210 (220) 2005.10.06.
(732) D-F-M Audit Kft., Budapest (HU)
(740) dr. Kulik Hilda ügyvéd, Budapest
(546)

(511) 36 Biztosítás; pénzügyi ügyletek; valutaügyletek; ingatlanügyletek.

---

(111) 187.516 (151) 2006.12.06.
(210) M 05 03211 (220) 2005.10.06.
(732) D-F-M Invest Kft., Budapest (HU)
(740) dr. Kulik Hilda ügyvéd, Budapest
(546)

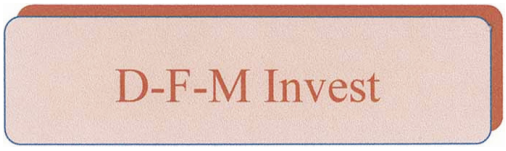

(511) 36 Biztosítás; pénzügyi ügyletek; valutaügyletek; ingatlanügyletek.

---

(111) 187.517 (151) 2006.12.06.
(210) M 05 03212 (220) 2005.10.06.
(732) Nagy Nándor Gergő, Budapest (HU)
(740) dr. Simon Zsuzsanna, Dr. Simon Zsuzsanna Ügyvédi Iroda, Budapest
(546)

(511) 16 Papír, karton és ezen anyagokból készült termékek.

---

(111) 187.518 (151) 2006.12.06.
(210) M 05 03214 (220) 2005.10.06.
(732) SNOWFOX International Kft., Budapest (HU)

(546)

(511) 12 Abroncskarimák járművekhez; abroncsok járműkerekekhez; belső gumiabroncs tömlők; dísztárcsák; gépkocsi gumiabroncsok; gumiabroncsok; jármű gumiabroncsok; kormánykerék járművekhez.

37 Gépkocsik karbantartása, javítása; gumiabroncsok vulkanizálása (javítás); járműjavítás; járműjavító műhelyek; járművek karbantartása.

---

(111) 187.520 (151) 2006.12.06.
(210) M 05 03215 (220) 2005.10.06.
(732) Snowfox International Kft., Budapest (HU)
(546)

(511) 12 Abroncskarimák járművekhez; abroncsok járműkerekekhez; belső gumiabroncs tömlők; dísztárcsák; gépkocsi gumiabroncsok; gumiabroncsok; jármű gumiabroncsok; kormánykerék járművekhez.

37 Gépkocsik karbantartása, javítása; gumiabroncsok vulkanizálása (javítás); járműjavítás; járműjavító műhelyek; járművek karbantartása.

---

(111) 187.522 (151) 2006.12.06.
(210) M 05 03216 (220) 2005.10.06.
(732) SNOWFOX International Kft., Budapest (HU)
(546)

(511) 12 Abroncskarimák járművekhez; abroncsok járműkerekekhez; belső gumiabroncs tömlők; dísztárcsák; gépkocsi gumiabroncsok; gumiabroncsok; jármű gumiabroncsok; kormánykerék járművekhez.

37 Gépkocsik karbantartása, javítása; gumiabroncsok vulkanizálása (javítás); járműjavítás; járműjavító műhelyek; járművek karbantartása.

---

(111) 187.523 (151) 2006.12.06.
(210) M 05 03672 (220) 2005.11.15.
(732) ECHO HUNGÁRIA TV Zrt., Budapest (HU)
(740) dr. Csikesz József ügyvéd, Budapest
(546)

(511) 35 Reklámozás; kereskedelmi ügyletek; kereskedelmi adminisztráció; irodai munkák.

38 Távközlés.

---

(111) 187.524 (151) 2006.12.06.
(210) M 05 03779 (220) 2005.11.28.
(732) Solti András, Budapest (HU)
(546)

(511) 44 Egészségügyi berendezések kölcsönzése; toalettek kölcsönzése; hordozható (mobil) toalettek kölcsönzése; hordozható toalettekhez használható részegységek/alkatrészek kölcsönzése.

---

(111) 187.525 (151) 2006.12.06.
(210) M 05 03777 (220) 2005.11.28.
(732) Solti András, Budapest (HU)
(546)

(511) 44 Egészségügyi berendezések kölcsönzése; toalettek kölcsönzése; hordozható (mobil) toalettek kölcsönzése; hordozható toalettekhez használható részegységek/alkatrészek kölcsönzése.

---

(111) 187.526 (151) 2006.12.06.
(210) M 06 02028 (220) 2006.06.08.
(732) Országos Takarékpénztár és Kereskedelmi Bank Rt., Budapest (HU)
(740) dr. Szederjessy Nikoletta, Szederjessy Ügyvédi Iroda, Budapest
(541) OTP
(511) 36 Pénzügyi ügyletek, valutaügyletek.

---

(111) 187.528 (151) 2006.12.07.
(210) M 06 01832 (220) 2006.05.25.
(732) Humantrade Rt., Gödöllő (HU)
(740) Ágni Zsolt szabadalmi ügyvivő, Debrecen
(541) ARBAAR
(511) 5 Gyógyszerészeti, állatgyógyászati és egészségügyi termékek; diétás anyagok gyógyászati használatra, bébiételek; tapaszok, kötszeranyagok; fogtömő anyagok és fogászati mintázóanyagok; fertőtlenítőszerek; kártékony állatok irtására szolgáló készítmények, gombaölő szerek (fungicidek), gyomirtó szerek (herbicidek).

---

(111) 187.538 (151) 2006.12.07.
(210) M 06 01831 (220) 2006.05.25.
(732) Humantrade Rt., Gödöllő (HU)
(740) Ágni Zsolt szabadalmi ügyvivő, Debrecen
(541) ARBAN
(511) 5 Gyógyszerészeti, állatgyógyászati és egészségügyi termékek; diétás anyagok gyógyászati használatra, bébiételek; tapaszok, kötszeranyagok; fogtömő anyagok és fogászati mintázóanyagok; fertőtlenítőszerek; kártékony állatok irtására szolgáló készítmények, gombaölő szerek (fungicidek), gyomirtó szerek (herbicidek).

---

(111) 187.539 (151) 2006.12.07.
(210) M 06 01829 (220) 2006.05.25.
(732) Humantrade Rt., Gödöllő (HU)
(740) Ágni Zsolt szabadalmi ügyvivő, Debrecen
(541) CARB
(511) 5 Gyógyszerészeti, állatgyógyászati és egészségügyi termékek; diétás anyagok gyógyászati használatra, bébiételek; tapaszok, kötszeranyagok; fogtömő anyagok és fogászati mintázóanyagok; fertőtlenítőszerek; kártékony állatok irtására szolgáló készítmények, gombaölő szerek (fungicidek), gyomirtó szerek (herbicidek).

(111) 187.540 (151) 2006.12.07.
(210) M 06 01834 (220) 2006.05.25.
(732) Humantrade Rt., Gödöllő (HU)
(740) Ágni Zsolt szabadalmi ügyvivő, Debrecen
(541) ARBAZAAR
(511) 5 Gyógyszerészeti, állatgyógyászati és egészségügyi termékek; diétás anyagok gyógyászati használatra, bébiételek; tapaszok, kötszeranyagok; fogtömő anyagok és fogászati mintázóanyagok; fertőtlenítőszerek; kártékony állatok irtására szolgáló készítmények, gombaölő szerek (fungicidek), gyomirtó szerek (herbicidek).

---

(111) 187.541 (151) 2006.12.07.
(210) M 05 01615 (220) 2005.05.05.
(732) Nagyné Konti Csilla, Budapest (HU)
(541) BIOHAZARD
(511) 41 Szórakoztatás.
43 Vendéglátás.

---

(111) 187.542 (151) 2006.12.07.
(210) M 06 01839 (220) 2006.05.25.
(732) Humantrade Rt., Gödöllő (HU)
(740) Ágni Zsolt szabadalmi ügyvivő, Debrecen
(541) CO-ARBAN
(511) 5 Gyógyszerészeti, állatgyógyászati és egészségügyi termékek; diétás anyagok gyógyászati használatra, bébiételek; tapaszok, kötszeranyagok; fogtömő anyagok és fogászati mintázóanyagok; fertőtlenítőszerek; kártékony állatok irtására szolgáló készítmények; gombaölő szerek (fungicidek), gyomirtó szerek (herbicidek).

---

(111) 187.543 (151) 2006.12.07.
(210) M 05 01616 (220) 2005.05.05.
(732) SANOFI-AVENTIS, Párizs (FR)
(740) dr. Szigeti Éva, DANUBIA Szabadalmi és Védjegy Iroda Kft., Budapest
(541) AMLODOWIN
(511) 5 Gyógyszerészeti termékek és készítmények.

---

(111) 187.544 (151) 2006.12.07.
(210) M 06 02030 (220) 2006.06.08.
(732) Országos Takarékpénztár és Kereskedelmi Bank Rt., Budapest (HU)
(740) dr. Szederjessy Nikoletta, Szederjessy Ügyvédi Iroda, Budapest
(546)

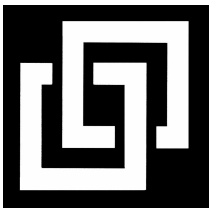

(511) 36 Pénzügyi ügyletek, valutaügyletek.

---

(111) 187.545 (151) 2006.12.07.
(210) M 05 01609 (220) 2005.05.05.
(732) Gál Tibor Lászlóné, Eger (HU)
(740) dr. Oroszlán Zsuzsa, Budapest
(546)

(511) 33 Alkoholtartalmú italok (a sörök kivételével).
43 Vendéglátási (élelmezési) szolgáltatások; ideiglenes szállásadás.

---

(111) 187.546 (151) 2006.12.07.
(210) M 06 01835 (220) 2006.05.25.
(732) Humantrade Rt., Gödöllő (HU)
(740) Ágni Zsolt szabadalmi ügyvivő, Debrecen
(541) ARBIS
(511) 5 Gyógyszerészeti termékek az állatgyógyászati termékek kivételével; egészségügyi termékek; diétás anyagok gyógyászati használatra, bébiételek; tapaszok, kötszeranyagok; fogtömő anyagok és fogászati mintázóanyagok; fertőtlenítőszerek.

---

(111) 187.547 (151) 2006.12.07.
(210) M 06 01838 (220) 2006.05.25.
(732) Humantrade Rt., Gödöllő (HU)
(740) Ágni Zsolt szabadalmi ügyvivő, Debrecen
(541) CO-ARBA
(511) 5 Gyógyszerészeti, állatgyógyászati és egészségügyi termékek; diétás anyagok gyógyászati használatra, bébiételek; tapaszok, kötszeranyagok; fogtömő anyagok és fogászati mintázóanyagok; fertőtlenítőszerek; kártékony állatok irtására szolgáló készítmények; gombaölő szerek (fungicidek), gyomirtó szerek (herbicidek).

---

(111) 187.548 (151) 2006.12.07.
(210) M 05 01606 (220) 2005.05.05.
(732) Gál Tibor Lászlóné, Eger (HU)
(740) dr. Oroszlán Zsuzsa ügyvéd, Budapest
(546)

(511) 33 Alkoholtartalmú italok (a sörök kivételével).
43 Vendéglátási (élelmezési) szolgáltatások; ideiglenes szállásadás.

---

(111) 187.549 (151) 2006.12.07.
(210) M 05 01605 (220) 2005.05.05.
(732) Gál Tibor Lászlóné, Eger (HU)
(740) dr. Oroszlán Zsuzsa ügyvéd, Budapest
(546)

(511) 33 Alkoholtartalmú italok (a sörök kivételével).
43 Vendéglátási (élelmezési) szolgáltatások; ideiglenes szállásadás.

---

(111) 187.550 (151) 2006.12.07.
(210) M 06 01837 (220) 2006.05.25.
(732) Humantrade Rt., Gödöllő (HU)
(740) Ágni Zsolt szabadalmi ügyvivő, Debrecen
(541) CO-CARB
(511) 5 Gyógyszerészeti, állatgyógyászati és egészségügyi termékek; diétás anyagok gyógyászati használatra, bébiételek; tapaszok, kötszeranyagok; fogtömő anyagok és fogászati mintázóanyagok; fertőtlenítőszerek; kártékony állatok irtására szolgáló készítmények, gombaölő szerek (fungicidek), gyomirtó szerek (herbicidek).

(111) 187.551 (151) 2006.12.07.
(210) M 05 01604 (220) 2005.05.05.
(732) Gál Tibor Lászlóné, Eger (HU)
(740) dr. Oroszlán Zsuzsa ügyvéd, Budapest
(546)

(511) 33 Alkoholtartalmú italok (a sörök kivételével).
43 Vendéglátási (élelmezési) szolgáltatások; ideiglenes szállásadás.

---

(111) 187.552 (151) 2006.12.07.
(210) M 06 01836 (220) 2006.05.25.
(732) Humantrade Rt., Gödöllő (HU)
(740) Ágni Zsolt szabadalmi ügyvivő, Debrecen
(541) ARBO
(511) 5 Gyógyszerészeti, állatgyógyászati és egészségügyi termékek; diétás anyagok gyógyászati használatra, bébiételek; tapaszok, kötszeranyagok; fogtömő anyagok és fogászati mintázóanyagok; fertőtlenítőszerek; kártékony állatok irtására szolgáló készítmények, gombaölő szerek (fungicidek), gyomirtó szerek (herbicidek).

---

(111) 187.553 (151) 2006.12.07.
(210) M 05 01603 (220) 2005.05.05.
(732) Gál Tibor Lászlóné, Eger (HU)
(740) dr. Oroszlán Zsuzsa ügyvéd, Budapest
(541) GÁLBOR
(511) 33 Alkoholtartalmú italok (a sörök kivételével).
43 Vendéglátási (élelmezési) szolgáltatások; ideiglenes szállásadás.

---

(111) 187.554 (151) 2006.12.07.
(210) M 06 01833 (220) 2006.05.25.
(732) Humantrade Rt., Gödöllő (HU)
(740) Ágni Zsolt szabadalmi ügyvivő, Debrecen
(541) ARBARTAN
(511) 5 Gyógyszerészeti, állatgyógyászati és egészségügyi termékek; diétás anyagok gyógyászati használatra, bébiételek; tapaszok, kötszeranyagok; fogtömő anyagok és fogászati mintázóanyagok; fertőtlenítőszerek; kártékony állatok irtására szolgáló készítmények, gombaölő szerek (fungicidek), gyomirtó szerek (herbicidek).

---

(111) 187.555 (151) 2006.12.07.
(210) M 06 01840 (220) 2006.05.25.
(732) Humantrade Rt., Gödöllő (HU)
(740) Ágni Zsolt szabadalmi ügyvivő, Debrecen
(541) CO-ARBAAR
(511) 5 Gyógyszerészeti, állatgyógyászati és egészségügyi termékek; diétás anyagok gyógyászati használatra, bébiételek; tapaszok, kötszeranyagok; fogtömő anyagok és fogászati mintázóanyagok; fertőtlenítőszerek; kártékony állatok irtására szolgáló készítmények, gombaölő szerek (fungicidek), gyomirtó szerek (herbicidek).

---

(111) 187.556 (151) 2006.12.07.
(210) M 05 01602 (220) 2005.05.05.
(732) Gál Tibor Lászlóné, Eger (HU)
(740) dr. Oroszlán Zsuzsa ügyvéd, Budapest
(546)

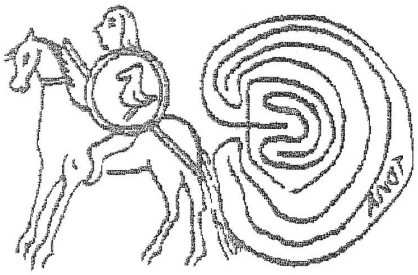

(511) 33 Alkoholtartalmú italok (a sörök kivételével).
43 Vendéglátási (élelmezési) szolgáltatások; ideiglenes szállásadás.

---

(111) 187.557 (151) 2006.12.07.
(210) M 05 01601 (220) 2005.05.05.
(732) Gál Tibor Lászlóné, Eger (HU)
(740) dr. Oroszlán Zsuzsa ügyvéd, Budapest
(546)

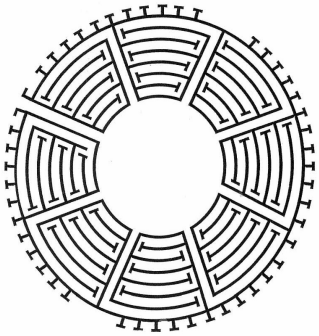

(511) 33 Alkoholtartalmú italok (a sörök kivételével).
43 Vendéglátási (élelmezési) szolgáltatások; ideiglenes szállásadás.

---

(111) 187.558 (151) 2006.12.07.
(210) M 05 01600 (220) 2005.05.05.
(732) Gál Tibor Lászlóné, Eger (HU)
(740) dr. Oroszlán Zsuzsa ügyvéd, Budapest
(541) BARTÓK BIRTOK
(511) 33 Alkoholtartalmú italok (a sörök kivételével).
43 Vendéglátási (élelmezési) szolgáltatások; ideiglenes szállásadás.

---

(111) 187.559 (151) 2006.12.07.
(210) M 05 01599 (220) 2005.05.05.
(732) Gál Tibor Lászlóné, Eger (HU)
(740) dr. Oroszlán Zsuzsa ügyvéd, Budapest
(546)

(511) 33 Alkoholtartalmú italok (a sörök kivételével).
43 Vendéglátási (élelmezési) szolgáltatások; ideiglenes szállásadás.

---

(111) 187.560 (151) 2006.12.07.
(210) M 05 02691 (220) 2005.08.17.
(732) Hearst-Sanoma Budapest Kiadói Kft., Budapest (HU)
(740) Király György, JUREX Iparjogvédelmi Iroda, Budapest
(541) we're cosmopolitan
(511) 16 Nyomdai termékek, kiadványok, újságok, folyóiratok, képeslapok, évkönyvek, könyvek.
41 Nevelés; szakmai képzés; szórakoztatás; sport- és kulturális tevékenységek.

---

(111) 187.561 (151) 2006.12.07.
(210) M 05 01598 (220) 2005.05.05.
(732) Bombay Expressz Kft., Budapest (HU)
(740) ifj. dr. Gábor László, Bárándy és Társai Ügyvédi Iroda, Budapest
(541) TANTRA LOUNGE
(511) 43 Vendéglátás, élelmezés.

---

(111) 187.562 (151) 2006.12.07.
(210) M 05 01724 (220) 2005.05.18.
(732) Bausparkasse Schwäbisch Hall Aktiengesellschaft, Schwäbisch Hall (DE)
(740) dr. Szabó Levente Antal, bnt Szabó Tom Burmeister Ügyvédi Iroda, Budapest
(541) FUNDAMENTA SZEMÉLYI BANKÁR
(511) 36 Biztosítás; pénzügyi ügyletek; valutaügyletek; ingatlanügyletek.

---

(111) 187.563 (151) 2006.12.07.
(210) M 05 01725 (220) 2005.05.18.
(732) Bausparkasse Schwäbisch Hall Aktiengesellschaft, Schwäbisch Hall (DE)
(740) dr. Szabó Levente Antal, bnt Szabó Tom Burmeister Ügyvédi Iroda, Budapest
(546)
Fundamenta
SZEMÉLYI BANKÁR
(511) 36 Biztosítás; pénzügyi ügyletek; valutaügyletek; ingatlanügyletek.

---

(111) 187.564 (151) 2006.12.07.
(210) M 05 01727 (220) 2005.05.18.
(732) Sanoma Budapest Rt., Budapest (HU)
(740) Király György, JUREX Iparjogvédelmi Iroda, Budapest
(541) Hotdog
(511) 35 Reklámozás; kereskedelmi ügyletek; kereskedelmi adminisztráció; irodai munkák.
38 Távközlés.
41 Nevelés; szakmai képzés; szórakoztatás; sport- és kulturális tevékenységek.

---

(111) 187.565 (151) 2006.12.07.
(210) M 05 01728 (220) 2005.05.18.
(732) Boldoghy Béla, Budapest (HU); Kummert József, Budapest (HU)
(546)
ÖNTÖTT TÉGLA
(511) 19 Nem fém építőanyagok; ezek között különösen falazó- és födémelemek, téglák.
37 Építkezés, javítás, szerelési szolgáltatások.

---

(111) 187.566 (151) 2006.12.07.
(210) M 05 01730 (220) 2005.05.18.
(732) TESSIN Kereskedelmi és Gyártó Kft., Budapest (HU)
(546)
DrOpp ®
(511) 10 Sebészeti, orvosi, fogorvosi és állatgyógyászati készülékek és műszerek, művégtagok, műszemek és műfogak; ortopédiai cikkek; sebészeti varratanyagok.
25 Ruházati cikkek, cipők, kalapáruk.

---

(111) 187.568 (151) 2006.12.07.
(210) M 05 01731 (220) 2005.05.18.
(732) EMPLOYEE BENEFIT Pénzügyi, Humántanácsadó és Biztosításközvetítő Kft., Budapest (HU)
(546)
Employee Benefit
(511) 35 Reklámozás; kereskedelmi ügyletek; kereskedelmi adminisztráció; irodai munkák.
36 Biztosítás; pénzügyi ügyletek; valutaügyletek; ingatlanügyletek.

---

(111) 187.569 (151) 2006.12.07.
(210) M 05 01732 (220) 2005.05.18.
(732) Mobil Expo Kft., Sopron (HU)
(546)
IRÁNYÁR
...és nincs szüksége másra
(511) 16 Újságok.

---

(111) 187.570 (151) 2006.12.07.
(210) M 05 01733 (220) 2005.05.18.
(732) RAMSTEIN Kft., Miskolc (HU)
(740) dr. Sóczó Réka, Sóczó és Zolnay Ügyvédi Iroda, Miskolc
(546)
ABLAK EURÓPÁRA
(511) 35 Reklámozás; kereskedelmi ügyletek; kereskedelmi adminisztráció; irodai munkák.

---

(111) 187.571 (151) 2006.12.07.
(210) M 06 02165 (220) 2006.06.21.
(732) Matek Kamill, Dunakeszi (HU); Arányi István, Budapest (HU)
(740) Mészárosné Dónusz Katalin, S.B.G. & K. Szabadalmi Ügyvivői Iroda, Budapest

(546)

(511) 9 Kóderek, dekóderek, optikai adathordozók felvételére és lejátszására alkalmas eszközök.

38 Távközlés.

---

(111) 187.572 (151) 2006.12.07.
(210) M 05 01734 (220) 2005.05.18.
(732) Grassy Attila, Pécs (HU)
(546)

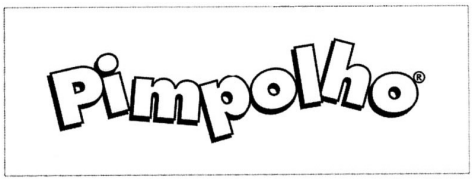

(511) 25 Ruházati cikkek, cipők, kalapáruk.

---

(111) 187.573 (151) 2006.12.07.
(210) M 05 01735 (220) 2005.05.18.
(732) BUSZESZ Élelmiszeripari Részvénytársaság, Budapest (HU)
(740) dr. Hegyesi Miklós, Hegyesi & Társa Ügyvédi Iroda, Budapest
(546)

(511) 32 Ásványvizek és szénsavas vizek.

---

(111) 187.574 (151) 2006.12.07.
(210) M 05 01736 (220) 2005.05.18.
(732) BUSZESZ Élelmiszeripari Részvénytársaság, Budapest (HU)
(740) dr. Hegyesi Miklós, Hegyesi & Társa Ügyvédi Iroda, Budapest
(546)

(511) 32 Ásványvizek és szénsavas vizek.

---

(111) 187.575 (151) 2006.12.07.
(210) M 05 01737 (220) 2005.05.18.
(732) BUSZESZ Élelmiszeripari Részvénytársaság, Budapest (HU)
(740) dr. Hegyesi Miklós, Hegyesi & Társa Ügyvédi Iroda, Budapest
(546)

(511) 32 Ásványvizek és szénsavas vizek.

---

(111) 187.576 (151) 2006.12.07.
(210) M 05 01738 (220) 2005.05.18.
(732) BUSZESZ Élelmiszeripari Részvénytársaság, Budapest (HU)
(740) dr. Hegyesi Miklós, Hegyesi & Társa Ügyvédi Iroda, Budapest
(546)

(511) 32 Ásványvizek és szénsavas vizek.

---

(111) 187.577 (151) 2006.12.07.
(210) M 05 01746 (220) 2005.05.18.
(732) OZONE LABORATORIES LIMITED, Limassol (CY)
(740) dr. Szigeti Éva, DANUBIA Szabadalmi és Védjegy Iroda Kft., Budapest
(546)

(511) 5 Gyógyszerészeti és állatgyógyászati készítmények; egészségügyi készítmények gyógyászati használatra; diétás anyagok gyógyászati használatra, bébiételek; tapaszok, kötszeranyagok; fogtömő anyagok és fogászati mintázóanyagok; fertőtlenítőszerek; kártékony állatok és növények irtására szolgáló készítmények; gombaölő szerek (fungicidek), gyomirtó szerek (herbicidek).

---

(111) 187.578 (151) 2006.12.07.
(210) M 05 01747 (220) 2005.05.18.
(732) Japan Tobacco Inc., Tokió (JP)
(740) dr. Szigeti Éva, DANUBIA Szabadalmi és Védjegy Iroda Kft., Budapest
(546)

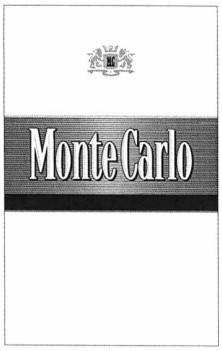

(511) 34 Cigaretták, nyers és feldolgozott dohány, dohányzási cikkek és gyufák.

(111) 187.580 (151) 2006.12.07.
(210) M 05 02461 (220) 2005.07.25.
(732) Celgene Corporation (Delaware államban bejegyzett cég), Summit, NJ 07901 (US)
(300) 76631209 2005.02.14. US
(740) dr. Szigeti Éva, DANUBIA Szabadalmi és Védjegy Iroda Kft., Budapest
(546)

(511) 5 Elsőbbségi igény nélkül: Gyógyszerészeti készítmények betegségek és rendellenességek kezelésére.

---

(111) 187.581 (151) 2006.12.07.
(210) M 04 02364 (220) 2004.05.18.
(732) E-PARTNER Energetikai Szolgáltató Kft., Szeged (HU)
(740) Sándor József szabadalmi ügyvivő, Budapest
(541) E-PARTNER
(511) 35 Villamosenergia-kereskedelem; információk számítógépes adatbázisokba rendezése és információknak számítógépes adatbázisokba való kezelése; üzleti felvilágosítás, tájékoztatás, üzleti információk gyűjtése és feldolgozása, üzletszervezési, üzletvezetési és egyéb üzletviteli tanácsadás.

37 Építkezés, szerelési szolgáltatások.

39 Villamosenergia-termelés és -elosztás; víz-, melegvíz- és gőztermelés, -elosztás és -szolgáltatás.

42 Tudományos és műszaki szolgáltatások, valamint az idetartozó tervezői és kutatói tevékenység; ipari elemző és kutató szolgáltatások, műszaki szakértői tevékenység, műszaki tervtanulmányok készítése, szakvélemény adása (mérnöki munkákkal kapcsolatban), műszaki vizsgálat, elemzés; mérnöki tevékenység, tanácsadás.

---

(111) 187.582 (151) 2006.12.07.
(210) M 04 04179 (220) 2004.10.13.
(732) BORDING Kft., Budapest (HU)
(546)

(511) 25 Ruházati cikkek, cipők, kalapáruk.

---

(111) 187.583 (151) 2006.12.07.
(210) M 04 03517 (220) 2004.08.17.
(732) Voxline Kommunikációs és Informatikai Kft., Budapest (HU)
(541) GaBChat
(511) 35 Reklámozás; kereskedelmi ügyletek, kereskedelmi adminisztráció; irodai munkák.

38 Távközlés.

---

(111) 187.584 (151) 2006.12.07.
(210) M 04 04178 (220) 2004.10.13.
(732) BORDING Kft., Budapest (HU)
(546)

(511) 25 Ruházati cikkek, cipők, kalapáruk.

---

(111) 187.585 (151) 2006.12.07.
(210) M 04 05117 (220) 2004.12.27.
(732) Conopco, Inc., New York, New York (US)
(740) ifj. Szentpéteri Ádám, S.B.G. & K. Budapesti Ügyvédi Iroda, Budapest
(541) DELIKÁT 8
(511) 29 Hús, hal, baromfi és vad; húskivonatok; tartósított, szárított és főzött gyümölcsök és zöldségfélék; zselék, lekvárok, kompótok; tojás, tej és tejtermékek; étkezési olajok és zsírok.

30 Só, mustár, ecet, ízesítőöntetek, fűszerek.

---

(111) 187.586 (151) 2006.12.07.
(210) M 05 02180 (220) 2005.06.28.
(732) Genentech, Inc. (Delaware államban bejegyzett cég), South San Francisco, California (US)
(740) dr. Szigeti Éva, DANUBIA Szabadalmi és Védjegy Iroda Kft., Budapest
(546)

(511) 5 Gyógyszerészeti készítmények szív- és érrendszeri betegségek és rendellenességek, onkológiai betegségek és rendellenességek, immunbetegségek és -rendellenességek, angiogenezis-betegségek és rendellenességek, szembetegségek és -rendellenességek, valamint gyulladásos betegségek és rendellenességek, beleértve a Crohn-betegségek kezelésére, a gyomor- és bélrendszeri problémák és betegségek kezelésére szolgáló készítmények kivételével.

---

(111) 187.587 (151) 2006.12.07.
(210) M 05 02179 (220) 2005.06.28.
(732) Masterplast Kft., Sárszentmihály (HU)
(740) Gláser Tamás, Lárhen Kft., Budapest
(546)

(511) 19 Bitumenes bevonatok és elemek tetőfedéshez.

---

(111) 187.588 (151) 2006.12.07.
(210) M 05 02178 (220) 2005.06.28.
(732) Masterplast Kft., Sárszentmihály (HU)
(740) Gláser Tamás, Lárhen Kft., Budapest
(546)

(511) 17 Hőszigetelő anyagok; hangszigetelő anyagok; szigetelőanyagok; valamint szigetelőlemezek; tömítőanyagok; üveggyapot szigetelési célra.

19 Bevonatok (építőanyagok); építési burkolatok (nem fémből); burkolólemezek (nem fémből); építőanyagok (nem fémből); falborítások (nem fémből); geotextilek építkezésekhez; gipszvakolatok; szigetelőanyagok; bitumenes anyagok tetőfedéshez; valamint vízszigetelő anyagok.

35 Reklámozás és ügyletek; kereskedelmi ügyletek bonyolítása.

37 Építkezés; javítás; szakipari kivitelezési szolgáltatások.

38 Elektronikus levelezés; üzenetek és képek továbbítása számítógép segítségével.

(111) 187.589 (151) 2006.12.07.
(210) M 05 02177 (220) 2005.06.28.
(732) Masterplast Kft., Sárszentmihály (HU)
(740) Gláser Tamás, Lárhen Kft., Budapest
(546)

(511) 17 Hőszigetelő anyagok; hangszigetelő anyagok; szigetelőanyagok; valamint szigetelőlemezek; tömítőanyagok; üveggyapot szigetelési célra; és szigetelési fóliák.

---

(111) 187.590 (151) 2006.12.07.
(210) M 05 02176 (220) 2005.06.28.
(732) Masterplast Kft., Sárszentmihály (HU)
(740) Gláser Tamás, Lárhen Kft., Budapest
(546)

(511) 17 Hőszigetelő anyagok; hangszigetelő anyagok; szigetelőanyagok; valamint szigetelő lemezek; tömítőanyagok; üveggyapot szigetelési célra.

---

(111) 187.591 (151) 2006.12.07.
(210) M 05 02175 (220) 2005.06.28.
(732) Masterplast Kft., Sárszentmihály (HU)
(740) Gláser Tamás, Lárhen Kft., Budapest
(546)

(511) 17 Hőszigetelő anyagok; hangszigetelő anyagok; szigetelőanyagok; valamint szigetelőlemezek; tömítőanyagok; üveggyapot szigetelési célra.

19 Bevonatok (építőanyagok); építési burkolatok (nem fémből); burkolólemezek (nem fémből); építőanyagok (nem fémből); falborítások (nem fémből); geotextilek építkezéshez; gipszvakolatok; szigetelőanyagok; bitumenes anyagok tetőfedéshez, valamint vízszigetelő anyagok.

35 Reklámozás és ügyletek; kereskedelmi ügyletek bonyolítása.

37 Építkezések; javítások; szakipari kivitelezési szolgáltatások.

---

(111) 187.592 (151) 2006.12.07.
(210) M 05 02163 (220) 2005.06.28.
(732) Magyar Exporthitel Biztosító Rt., Budapest (HU)
(541) A kockázat el van vetve...
(511) 36 Biztosítás.

---

(111) 187.593 (151) 2006.12.07.
(210) M 05 02161 (220) 2005.06.28.
(732) OPTIC WORLD Kft., Kecel (HU)
(740) Kormos Ágnes egyéni szabadalmi ügyvivő, Budapest
(541) AMBROSSI
(511) 9 Napszemüvegek, optikai szemüvegek, szemüvegkeretek és azok tartozékai (szemüvegtokok, szemüvegzsinórok).

14 Nemesfémek és ötvözeteik, valamint az ilyen anyagokból készült vagy ezekkel bevont termékek, amelyek nem tartoznak más osztályokba; ékszerek, drágakövek; órák és más időmérő eszközök.

25 Ruházati cikkek, cipők, kalapáruk.

---

(111) 187.594 (151) 2006.12.07.
(210) M 05 02159 (220) 2005.06.28.
(732) Kia Motors Corporation, Seoul (KR)
(740) Pintz György, Pintz és Társai Szabadalmi és Védjegy Iroda, Budapest
(546)

(511) 12 Személygépkocsik; tehergépkocsik; buszok; minibuszok; áruszállító gépkocsik; kis áruszállítók; autóbuszok; négykerékmeghajtásos járművek.

---

(111) 187.595 (151) 2006.12.07.
(210) M 05 01597 (220) 2005.05.05.
(732) Szabó József 95%, Mosonmagyaróvár (HU); ANDRÁSSY KÚRIA Szálloda és Vendéglátóipari Kft. 5%, Tarcal (HU)
(740) Várnai Anikó, INTERINNO Szabadalmi Iroda, Budapest
(541) APASSIONATA
(511) 33 Alkoholtartalmú italok (sörök kivételével).

---

(111) 187.596 (151) 2006.12.07.
(210) M 05 02069 (220) 2005.06.16.
(732) DaimlerChrysler Corporation (Delaware állam törvényei szerint működő vállalat), Auburn Hills, Michigan (US)
(740) dr. Sasvári Gabriella, S.B.G. & K. Budapesti Ügyvédi Iroda, Budapest
(541) AVENGER
(511) 12 Gépjárművek és alkatrészei.

---

(111) 187.597 (151) 2006.12.07.
(210) M 05 02068 (220) 2005.06.16.
(732) Farkas Péter, Verőce (HU)
(541) IDEAWEB
(511) 42 Hosting szolgáltatások weboldalakhoz.

---

(111) 187.598 (151) 2006.12.07.
(210) M 05 02066 (220) 2005.06.16.
(732) SZILKRAMBO Külkereskedelmi, Ipari és Szolgáltató Kft., Békéscsaba (HU)
(740) dr. Fehérvári József, INNOIUS Ügyvédi és Szabadalmi Iroda, Budapest
(541) Nassolni bűntudat nélkül!
(511) 30 Különféle gabonákból készült, ízesítés nélküli és ízesített aprósütemények, chipsszek és más gabonakészítmények, kekszek, kukoricapehely, malomipari termékek, müzli, sós kekszek, zab alapú ételek, zabpehely és ezek felhasználásával készült más élelmiszerek.

35 Árubemutatás, áruminták terjesztése, reklámozás.

---

(111) 187.599 (151) 2006.12.07.
(210) M 05 02063 (220) 2005.06.16.
(732) BMG Hungary Kft., Budapest (HU)
(740) dr. Erdős Anett, Erdős és Társai Ügyvédi Iroda, Budapest
(541) ZSERBÓ

(511) 9 Tudományos célra szolgáló, tengerészeti, földmérő, villamos, fényképészeti, mozgóképi, optikai, súlymérő, egyéb mérő-, jelző-, ellenőrző (felügyeleti), életmentő és oktatóberendezések és felszerelések; hangok vagy képek rögzítésére, továbbítására, másolására szolgáló készülékek; mágneses adathordozók, hanglemezek; automata árulosztó berendezések és szerkezetek érmebedobással működő készülékekhez; regiszteres pénztárgépek, számológépek, adatfeldolgozó berendezések és számítógépek; tűzoltó készülékek.

41 Nevelés; szakmai képzés; szórakoztatás; sport- és kulturális tevékenységek.

---

(111) 187.600 (151) 2006.12.07.
(210) M 05 02060 (220) 2005.06.16.
(732) ULX Kft., Budapest (HU)
(546)

(511) 9 Számítógépprogramok (letölthető); számítógépprogramok (rögzített).

---

(111) 187.602 (151) 2006.12.07.
(210) M 05 02059 (220) 2005.06.16.
(732) ULX Kft., Budapest (HU)
(546)

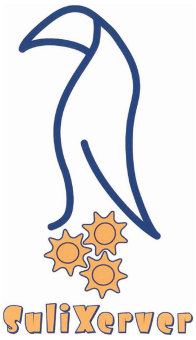

(511) 9 Számítógépprogramok (letölthető); számítógépprogramok (rögzített).

---

(111) 187.603 (151) 2006.12.07.
(210) M 05 02058 (220) 2005.06.16.
(732) ULX Kft., Budapest (HU)
(546)

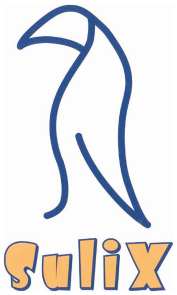

(511) 9 Számítógépprogramok (letölthető); számítógépprogramok (rögzített).

---

(111) 187.604 (151) 2006.12.07.
(210) M 05 02056 (220) 2005.06.16.
(732) W.P.S.S. Energetikai Korlátolt Felelősségű Társaság, Mosonmagyaróvár (HU)
(740) dr. Csatai Ferenc, Csatai és Jeles Ügyvédi Iroda, Budapest
(546)

(511) 40 Energiatermelés.

---

(111) 187.606 (151) 2006.12.07.
(210) M 05 02181 (220) 2005.06.28.
(732) Bank Plus Bank Zártkörűen Működő Részvénytársaság, Budapest (HU)
(740) dr. Héjja Eszter, Héjja és Mátés Ügyvédi Iroda, Budapest
(546)

(511) 36 Biztosítás; pénzügyi ügyletek; valutaügyletek; ingatlanügyletek.

---

(111) 187.607 (151) 2006.12.07.
(210) M 04 04650 (220) 2004.11.18.
(732) VHM Szerszámgyártó Kft., Cegléd (HU)
(591)

(511) 16 Nyomdaipari termékek.

---

(111) 187.608 (151) 2006.12.07.
(210) M 05 01878 (220) 2005.05.30.
(732) Holládi-Horváth Attila, Budapest (HU)
(740) dr. Bérczes László ügyvéd, Budapest
(541) BERVA
(511) 12 Járművek; szárazföldi, légi vagy vízi közlekedési eszközök, különösen: kerékpárok; mopedek; motorkerékpárok; motorok kerékpárokhoz; motorok szárazföldi járművekhez; oldalkocsik; triciklik.

---

(111) 187.609 (151) 2006.12.07.
(210) M 05 01886 (220) 2005.05.30.
(732) KÉRI PHARMA GENERICS Gyógyszermarketing és Kereskedelmi Kft., Debrecen (HU)
(740) dr. Kelemen Kinga, S.B.G. & K. Budapesti Ügyvédi Iroda, Budapest
(541) SERTADEPI
(511) 5 Gyógyszerkészítmények humán használatra.

---

(111) 187.611 (151) 2006.12.07.
(210) M 05 01882 (220) 2005.05.30.
(732) Takács Dénes, Budapest (HU)
(541) ALLEGRO
(511) 35 Reklámozás; kereskedelmi ügyletek; kereskedelmi adminisztráció; irodai munkák.

41 Nevelés; szakmai képzés; szórakoztatás; sport- és kulturális tevékenységek.

42 Tudományos és műszaki szolgáltatások, valamint az idetartozó tervezői és kutatói tevékenység; ipari elemző és kutató szolgáltatások; számítástechnikai hardver- és szoftvertervezés és -fejlesztés; jogi szolgáltatások.

---

(111) 187.613 (151) 2006.12.07.
(210) M 05 01874 (220) 2005.05.30.
(732) Naturgold Farms Kft., Edelény (HU)
(740) dr. Dietz Ferenc, Fazekas & Társai Ügyvédi Iroda, Budapest
(546)

(511) 22 Párnázó és tömőanyagok.
30 Lisztek és más gabonakészítmények, kenyér, péksütemények.

---

(111) 187.614 (151) 2006.12.07.
(210) M 05 01873 (220) 2005.05.30.
(732) Meldetechnik Kft., Budapest (HU)
(541) CLT-4
(511) 9 Tűzjelző készülékek, betörésgátló riasztókészülékek.

---

(111) 187.615 (151) 2006.12.07.
(210) M 05 01872 (220) 2005.05.30.
(732) BLACK STÚDIÓ Bt., Tokodaltáró (HU)
(541) FETOL B
(511) 2 Égéskésleltető és konzerválószer fához, fa alapú, fa jellegű termékekhez, anyagokhoz, építményekhez.

---

(111) 187.616 (151) 2006.12.07.
(210) M 05 01870 (220) 2005.05.30.
(732) NESPRESSO Szolgáltató és Kereskedelmi Kft., Deszk (HU)
(740) dr. Csonka Péter, Csonka Ügyvédi Iroda, Szeged
(546)

(511) 30 Kávé, kávé alapú italok, kávé tejjel, kávéaromák.

---

(111) 187.617 (151) 2006.12.07.
(210) M 05 02091 (220) 2005.06.21.
(732) Pannon GSM Távközlési Rt., Budaörs (HU)
(541) pannon
(511) 38 Távközlés.

---

(111) 187.618 (151) 2006.12.07.
(210) M 05 02104 (220) 2005.06.21.
(732) „Csányi Alapítvány a Gyermekekért" Közhasznú Alapítvány, Budapest (HU)
(740) dr. Szűcs Ernő Péter, Csitáry és Szűcs Ügyvédi Iroda, Budapest
(546)

(511) 41 Nevelés; szakmai képzés; szórakoztatás; sport- és kulturális tevékenységek.

---

(111) 187.619 (151) 2006.12.07.
(210) M 05 02103 (220) 2005.06.21.
(732) HU. SHUMEITE Kft., Budapest (HU)
(546)

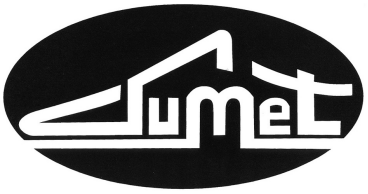

(511) 25 Ruha, cipő, táska, kalapáruk.

---

(111) 187.623 (151) 2006.12.07.
(210) M 05 00021 (220) 2005.01.05.
(732) BERLINGTON HUNGARY Kft., Budapest (HU)
(740) dr. Bihari Ákos ügyvéd, Naszádos, Klausmann, Kovács, Bihary Ügyvédi Iroda, Budapest
(541) Metropolis Elektronikus Casino
(511) 35 Reklámozás; kereskedelmi ügyletek; kereskedelmi adminisztráció; irodai munkák.
41 Nevelés; szakmai képzés; szórakoztatás; sport- és kulturális tevékenységek.
42 Tudományos és műszaki szolgáltatások, valamint az idetartozó tervezői és kutatói tevékenység; ipari elemző és kutató szolgáltatások; számítástechnikai hardver- és szoftvertervezés és -fejlesztés; jogi szolgáltatások.

---

(111) 187.627 (151) 2006.12.07.
(210) M 05 00735 (220) 2005.02.24.
(732) Brau Union Hungária Sörgyárak Rt., Sopron (HU)
(546)

(511) 32 Sörök.

---

(111) 187.629 (151) 2006.12.07.
(210) M 05 01403 (220) 2005.04.18.
(732) FINO-FOOD Élelmiszerfeldolgozó és Kereskedelmi Kft., Tamási (HU)
(740) Pintz György, Pintz és Társai Szabadalmi és Védjegy Iroda, Budapest
(541) TRAPI
(511) 29 Tejtermékek; sajtok.

---

(111) 187.631 (151) 2006.12.07.
(210) M 05 01783 (220) 2005.05.23.
(732) Rati Kft., Komló (HU)
(546)

(511) 12 Járművek; szárazföldi, légi vagy vízi közlekedési eszközök.

(111) 187.632 (151) 2006.12.07.
(210) M 05 02953 (220) 2005.09.12.
(732) Tokaj-Hétszőlő Rt., Tokaj (HU)
(740) Pongráczné dr. Csorba Éva ügyvéd, Kaposvár
(546)

(511) 33 Tokaj eredetmegjelölés területéről származó borok.

---

(111) 187.633 (151) 2006.12.07.
(210) M 05 02963 (220) 2005.09.12.
(732) Front Média Ipari, Kereskedelmi és Szolgáltató Kft., Budapest (HU)
(740) dr. Tóth János Róbert, Dr. Tóth János Róbert Ügyvédi Iroda, Budapest
(546)

JUSTMUSIC

(511) 35 Reklámozás; kereskedelmi ügyletek; kereskedelmi adminisztráció; irodai munkák.
38 Távközlés.

---

(111) 187.635 (151) 2006.12.07.
(210) M 05 02964 (220) 2005.09.12.
(732) Front Média Ipari, Kereskedelmi és Szolgáltató Kft., Budapest (HU)
(740) dr. Tóth János Róbert, Dr. Tóth János Róbert Ügyvédi Iroda, Budapest
(546)

JUSTMUSIC.FM

(511) 35 Reklámozás; kereskedelmi ügyletek; kereskedelmi adminisztráció; irodai munkák.
38 Távközlés.

---

(111) 187.636 (151) 2006.12.07.
(210) M 05 02969 (220) 2005.09.12.
(732) Miniszterelnöki Hivatal Elektronikuskormányzat-központ, Budapest (HU)
(740) dr. Székely Gergely, Budapest
(546)

(511) 9 Számológépek, adatfeldolgozó berendezések és számítógépek.
35 Reklámozás.
38 Távközlés.
42 Számítástechnikai hardver- és szoftvertervezés és -fejlesztés; jogi szolgáltatások.

---

(111) 187.642 (151) 2006.12.07.
(210) M 05 01995 (220) 2005.06.09.
(732) P & P Pékárukészítő és Értékesítő Kft., Kiskunfélegyháza (HU)
(740) dr. Kardos Gyula ügyvéd, Kecskemét
(546)

(511) 30 Gyorsfagyasztott péksütemények, cukrászsütemények, tésztaáruk.

---

(111) 187.643 (151) 2006.12.07.
(210) M 05 01993 (220) 2005.06.09.
(732) De Foucher De Careil Alain, Budapest (HU)
(546)

ToTeM

(511) 36 Biztosítás; pénzügyi ügyletek; valutaügyletek; ingatlanügyletek.

---

(111) 187.646 (151) 2006.12.07.
(210) M 05 01990 (220) 2005.06.09.
(732) Széman György, Budakeszi (HU); Molnár Miklós, Budapest (HU); Formanek László, Budapest (HU); Kiss Károlyné, Budapest (HU)
(740) Széman György, Budakeszi
(546)

(511) 35 Reklámozás; kereskedelmi ügyletek; kereskedelmi adminisztráció; irodai munkák.
42 Tudományos és műszaki szolgáltatások, valamint az idetartozó tervezői és kutatói tevékenység; ipari elemző és kutató szolgáltatások; számítástechnikai hardver- és szoftvertervezés és -fejlesztés; jogi szolgáltatások.

---

(111) 187.652 (151) 2006.12.08.
(210) M 05 02955 (220) 2005.09.12.
(732) Bognár-Vin Kft., Akasztó (HU); Drink Hungária Kft., Akasztó (HU)
(541) WETT LIPS
(511) 32 Alkoholmentes gyümölcsitalok, alkoholmentes gyümölcskivonatok, alkoholmentes italok, alkoholmentes koktélok, árpakivonatok sör előállításához, ásványvizek, ásványvizek (italok), gyümölcslevek, izotóniás italok, limonádék, mustok, paradicsomlevek (italok), pasztillák, szénsavas italokhoz, porok szénsavas italokhoz, sörbetek (italok), sörök, szénsavas italok, szódavíz, szódavizek, szőlőmust, szörpök italokhoz, szörpök limonádéhoz, termékek ásványvizek előállításához, termékek szénsavas vizek előállításához, vizek (italok), zöldséglevek (italok).

(111) 187.653 (151) 2006.12.08.
(210) M 05 02356 (220) 2005.07.14.
(732) KOFA 2003 Szolgáltató és Kereskedelmi Korlátolt Felelősségű Társaság, Monor (HU)
(740) dr. Rágyánszki Ákos ügyvéd, Budapest
(541) ÁGYKIRÁLY
(511) 20 Bútorok, tükrök, keretek, fából, parafából, nádból készült termékek, amelyek nem tartoznak más osztályokba.

---

(111) 187.654 (151) 2006.12.08.
(210) M 05 02249 (220) 2005.07.04.
(732) Masterplast Kft., Sárszentmihály (HU)
(740) Gláser Tamás, Larhen Kft., Budapest
(546)

(511) 17 Hőszigetelő anyagok; hangszigetelő anyagok; szigetelőanyagok; valamint szigetelőlemezek; tömítőanyagok; üveggyapot szigetelési célra; és szigetelési fóliák.

---

(111) 187.655 (151) 2006.12.08.
(210) M 05 02358 (220) 2005.07.14.
(732) Nguyen Thanh Hai, Budapest (HU)
(541) KEYO
(511) 9 Tudományos célra szolgáló, tengerészeti, földmérő, villamos, fényképészeti, mozgóképi, optikai, súlymérő, egyéb mérő-, jelző-, ellenőrző (felügyeleti), életmentő és oktatóberendezések és felszerelések; hangok vagy képek rögzítésére, továbbítására, másolására szolgáló készülékek; mágneses adathordozók, hanglemezek; automata áruelosztó berendezések és szerkezetek érmebedobással működő készülékekhez; regiszteres pénztárgépek, számológépek, adatfeldolgozó berendezések és számítógépek; tűzoltó készülékek.

14 Nemesfémek és ötvözeteik, valamint az ilyen anyagokból készült vagy ezekkel bevont termékek, amelyek nem tartoznak más osztályokba; ékszerek, drágakövek; órák és más időmérő eszközök.

---

(111) 187.656 (151) 2006.12.08.
(210) M 05 02482 (220) 2005.07.26.
(732) MANEX Kft., Budapest (HU)
(740) dr. Halász Ügyvédi Iroda, Budapest
(546)

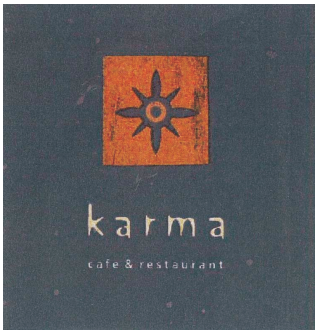

(511) 43 Vendéglátás.

---

(111) 187.657 (151) 2006.12.08.
(210) M 05 02595 (220) 2005.08.05.
(732) dr. Sipos Balázs Tihamér, Budapest (HU); dr. Szieben László, Budapest (HU)
(554)

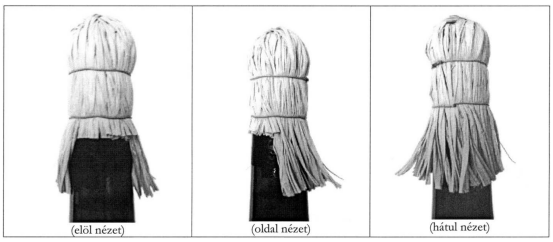

(511) 20 Üveg lezárását szolgáló kupakok, üveg díszítését szolgáló záróelemek.

33 Borok, borpárlatok, pezsgő, fűszerborok, pálinkák, gyomorkeserűk, whisky, koktélok, párlatok, gyümölcstartalmú alkoholos italok.

---

(111) 187.658 (151) 2006.12.08.
(210) M 05 03495 (220) 2005.10.28.
(732) WISDOM PROPERTY Kereskedelmi és Szolgáltató Korlátolt Felelősségű Társaság, Budapest (HU)
(740) dr. Obrenovity Olga ügyvéd, Budapest
(541) REANJO
(511) 35 Reklámozás; kereskedelmi ügyletek; kereskedelmi adminisztráció; irodai munkák.

---

(111) 187.659 (151) 2006.12.08.
(210) M 05 02693 (220) 2005.08.17.
(732) Norbert Galfusz, Bécs (HU)
(740) dr. Zamostny Zsolt, Zamostny & Társai Ügyvédi Iroda, Budapest
(546)

(511) 36 Biztosítás; pénzügyi ügyletek; valutaügyletek; ingatlanügyletek.

---

(111) 187.660 (151) 2006.12.08.
(210) M 04 03964 (220) 2004.09.27.
(732) Zeffer András, Budapest (HU)
(740) dr. Nagy Gábor, Budapesti 4/6. sz. Ügyvédi Iroda, Budapest
(546)

(511) 41 Szórakoztatás.

---

(111) 187.661 (151) 2006.12.08.
(210) M 05 02233 (220) 2005.07.04.
(732) Detki Keksz Édesipari Kft., Halmajugra (HU)
(740) dr. Halmos R. Péter, Halmos R. Ügyvédi Iroda, Eger
(541) BISFIT
(511) 30 Kávé, tea, kakaó, cukor, rizs, tápióka, ságó, kávépótló szerek; lisztek és más gabonakészítmények, kenyér, péksütemények és cukrászsütemények, fagylaltok; méz, melaszszirup; élesztő, sütőporok; só, mustár; ecet, fűszeres mártások; fűszerek; jég.

---

(111) 187.662 (151) 2006.12.08.
(210) M 05 02246 (220) 2005.07.04.
(732) BIOMID Betéti Társaság, Vásárosbéc (HU)
(740) dr. Nagy Róbert, Dr. Nagy Ügyvédi Iroda, Pécs

(546)

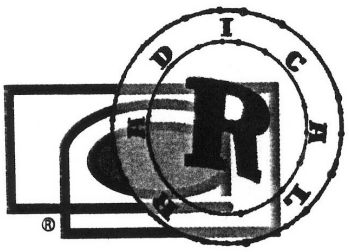

(511) 25 Ruházati cikkek.

---

(111) 187.663 (151) 2006.12.08.
(210) M 05 02353 (220) 2005.07.14.
(732) Texelektronik Kft., Budaörs (HU)
(740) Frey Julianna szabadalmi ügyvivő, Budapest
(546)

(511) 9 Tudományos és ipari célra szolgáló irányítástechnikai, adatfeldolgozó, mérő-, jelző-, ellenőrző berendezések és számítógépek; ezek részegységei, tartozékai és alkatrészei; szoftverrel ellátott adathordozók.

42 Számítógépes programok készítése, szoftverfejlesztés, rendszertervezés.

---

(111) 187.664 (151) 2006.12.08.
(210) M 05 03635 (220) 2005.11.11.
(732) Kovács Sándor, Budapest (HU)
(546)

(511) 3 Illatszerek, illóolajok, kozmetikai cikkek, hajmosó szerek; fogkrémek.

16 Papír, karton és ezen anyagokból készült termékek, amelyek nem tartoznak más osztályokba; nyomdaipari termékek; könyvkötészeti anyagok; fényképek; papíripari cikkek, papíripari vagy háztartási ragasztóanyagok; anyagok művészek részére; ecsetek; írógépek és irodai cikkek (bútorok kivételével); tanítási és oktatási anyagok (készülékek kivételével); csomagolásra szolgáló műanyagok (amelyek nem tartoznak más osztályokba); nyomdabetűk; klisék.

---

(111) 187.665 (151) 2006.12.08.
(210) M 05 02253 (220) 2005.07.04.
(732) Riverside Partners, LLC (Delaware állam törvényei szerint működő vállalat), doing business as The Riverside Company, Cleveland, Ohio (US)
(300) 76/634,471 2005.03.28. US
(740) dr. Sasvári Gabriella, S.B.G. & K. Szabadalmi Ügyvivői Iroda, Budapest
(541) RIVERSIDE
(511) 35 Üzletvezetés és konzultáció, nevezetesen a gyártás és az elosztás szervezésének vezetése és irányítása, foglalkoztatás, adózás, marketing, beszerzési láncolat vezetése, általános üzemeltetés és fogyasztói kapcsolattartás; vállalatok vásárlásának és eladásának státusára vonatkozó üzleti beszámolók beszerzése.

36 Alaptőke emelése vállalatok vásárlására és eladására; vállalatok vásárlása és eladása.

---

(111) 187.666 (151) 2006.12.08.
(210) M 05 02236 (220) 2005.07.04.
(732) MTM-SBS Televízió Részvénytársaság, Budapest (HU)
(740) dr. Gedey Gábor ügyvéd, Budapest
(541) Vásott kölykök
(511) 9 Tudományos célra szolgáló, tengerészeti, földmérő, villamos, fényképészeti, mozgóképi, optikai, súlymérő, egyéb mérő-, jelző-, ellenőrző (felügyeleti), életmentő és oktatóberendezések és felszerelések; hangok vagy képek rögzítésére, továbbítására, másolására szolgáló készülékek; mágneses adathordozók, hanglemezek; automata árueloszto berendezések és szerkezetek érmebedobással működő készülékekhez; regiszteres pénztárgépek, számológépek, adatfeldolgozó berendezések és számítógépek; tűzoltó készülékek.

16 Papír, karton és ezen anyagokból készült termékek, amelyek nem tartoznak más osztályokba; nyomdaipari termékek; könyvkötészeti anyagok; fényképek; papíripari cikkek, papíripari vagy háztartási ragasztóanyagok; anyagok művészek részére; ecsetek; írógépek és irodai cikkek (bútorok kivételével); tanítási és oktatási anyagok (készülékek kivételével); csomagolásra szolgáló műanyagok (amelyek nem tartoznak más osztályokba); nyomdabetűk; klisék.

21 Eszközök, edények és tartályok háztartási és konyhai célokra (nem nemesfémből és nem nemesfém bevonattal); fésűk és szivacsok; kefék (az ecsetek kivételével); kefegyártáshoz használt anyagok; takarítóeszközök; vasforgács; nyers vagy félig megmunkált üveg (kivéve az építéshez használt üveget); üveg-, porcelán- és fajanszáruk, amelyek nem tartoznak más osztályokba.

25 Ruházati cikkek, cipők, kalapáruk.

28 Játékok, játékszerek; testnevelési és sportcikkek, amelyek nem tartoznak más osztályokba; karácsonyfadíszek.

---

(111) 187.667 (151) 2006.12.08.
(210) M 05 02255 (220) 2005.07.04.
(732) KAISER FOOD Élelmiszeripari Kft., Abda (HU)
(740) dr. Szamosi Katalin, S.B.G. & K. Budapesti Ügyvédi Iroda, Budapest
(546)

(511) 29 Csirkehúsból előállított kolbásztermékek, sonkák, felvágottak, májasok, vörösáruk, turistafélék, (hentesáruk, kolbász, májpástétom, sonka).

---

(111) 187.668 (151) 2006.12.08.
(210) M 05 02361 (220) 2005.07.14.
(732) Advanced Micro Devices, Inc. (Delaware állam törvényei szerint működő vállalat), Sunnyvale, California (US)
(300) 76/628,867 2005.01.27. US
(740) dr. Sasvári Gabriella, S.B.G. & K. Budapesti Ügyvédi Iroda, Budapest

(546)

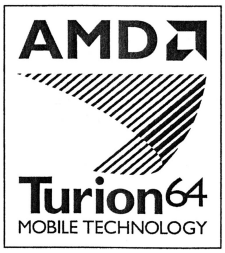

(511) 9 Számítógéphardver; félvezető eszközök; mikroprocesszor modulok; számítógéphardver alrendszerek, így bemeneti egységek, kimeneti egységek, központi processzoregységek, memóriavezérlők, perifériavezérlők és grafikus vezérlők; valamint számítógépszoftverek, így operációs rendszer szoftverek, játékszoftverek és 3D grafikai szoftverek.

---

(111) 187.669 (151) 2006.12.08.
(210) M 05 02480 (220) 2005.07.26.
(732) DUNAFÉM '95 Kereskedelmi és Szolgáltató Kft., Székesfehérvár (HU)

(546)

(511) 35 Vas- és acéltermékek kis- és nagykereskedelme.

---

(111) 187.670 (151) 2006.12.08.
(210) M 05 02348 (220) 2005.07.14.
(732) dr. Vasas István, Győr (HU)
(740) dr. Gócza Béla, Dr. Gócza & Társai Ügyvédi és Szabadalmi Iroda, Győr
(541) KARDIREX EGÉSZSÉGPÉNZTÁR „AZ EGÉSZSÉG BANKJA"
(511) 36 Biztosítás, pénzügyi ügyletek, valutaügyletek, ingatlanügyletek.

---

(111) 187.671 (151) 2006.12.08.
(210) M 05 03195 (220) 2005.10.04.
(732) BakeMark Magyarország Kft., Budapest (HU)
(740) dr. Bogsch Hanna, DANUBIA Szabadalmi és Védjegy Iroda Kft., Budapest

(546)

(511) 30 Kenyér.

---

(111) 187.672 (151) 2006.12.08.
(210) M 05 02588 (220) 2005.08.05.
(732) BROADWAY INVEST Kft., Budapest (HU)
(740) dr. Kertész József Tamás, Dr. Kertész Ügyvédi Iroda, Budapest
(541) MAI MANÓ KÁVÉZÓ
(511) 43 Vendéglátási (élelmezési) szolgáltatások; ideiglenes szállásadás.

---

(111) 187.673 (151) 2006.12.08.
(210) M 05 02793 (220) 2005.08.29.
(732) ARANYGYAPJÚ NATURA KERESKEDELMI ÉS SZOLGÁLTATÓ KFT., Érd (HU)
(740) dr. Éberhardt Gusztáv, Éberhardt és Telek Ügyvédi Iroda, Budapest
(541) ÖKOPORTA
(511) 29 Hús, hal-, baromfi- és vadhús; húskivonatok; tartósított, szárított és főzött gyümölcsök és zöldségek; zselék, lekvárok (dzsemek), kompótok; tojások, tej és tejtermékek; étkezési olajok és zsírok.

30 Kávé, tea, kakaó, cukor, rizs, tápióka, ságó, kávépótló szerek; lisztek és más gabonakészítmények, kenyér, péksütemények és cukrászsütemények, fagylaltok; méz, melaszszirup; élesztő, sütőporok; só, mustár; ecet, fűszeres mártások; fűszerek; jég.

---

(111) 187.674 (151) 2006.12.08.
(210) M 05 02256 (220) 2005.07.04.
(732) Novartis AG, Basel (CH)
(740) ifj. Szentpéteri Ádám, S.B.G. & K. Szabadalmi Ügyvívői Iroda, Budapest
(541) ESTULIC
(511) 5 Gyógyszerkészítmények, így vérnyomáscsökkentő szerek.

---

(111) 187.676 (151) 2006.12.11.
(210) M 05 03647 (220) 2005.11.11.
(732) Dreher Sörgyárak Részvénytársaság, Budapest (HU)
(740) dr. Aradszky Zsolt, Aradszky és Képes Ügyvédi Iroda, Budapest
(541) Dreher Twist Off
(511) 32 Sörök.

---

(111) 187.677 (151) 2006.12.11.
(210) M 05 03641 (220) 2005.11.11.
(732) ERSTE Bank Befektetési Magyarország Rt., Budapest (HU)
(740) dr. Jambrik Gergely ügyvéd, Oppenheim és Társai Freshfields Bruckhaus Deringer Ügyvédi Iroda, Budapest

(546)

(511) 16 Papír, karton és ezen anyagokból készült termékek, amelyek nem tartoznak más osztályokba; nyomdaipari termékek; könyvkötészeti anyagok; fényképek; papíripari cikkek, papíripari vagy háztartási ragasztóanyagok; anyagok művészek részére; ecsetek; írógépek és irodai cikkek (bútorok kivételével); tanítási és oktatási anyagok (készülékek kivételével); csomagolásra szolgáló műanyagok (amelyek nem tartoznak más osztályokba); nyomdabetűk; klisék.

35 Reklámozás; kereskedelmi ügyletek; kereskedelmi adminisztráció; irodai munkák.

36 Biztosítás; pénzügyi ügyletek; valutaügyletek; ingatlanügyletek.

38 Távközlés.

---

(111) 187.678 (151) 2006.12.11.
(210) M 05 03645 (220) 2005.11.11.
(732) ERSTE BANK Hungary Rt., Budapest (HU)
(740) dr. Jambrik Gergely, Oppenheim és Társai Freshfields Bruckhaus Deringer Ügyvédi Iroda, Budapest

(546)

(511) 16 Papír, karton és ezen anyagokból készült termékek, amelyek nem tartoznak más osztályokba; nyomdaipari termékek; könyvkötészeti anyagok; fényképek; papíripari cikkek, papíripari vagy háztartási ragasztóanyagok; anyagok művészek részére; ecsetek; írógépek és irodai cikkek (bútorok kivételével); tanítási és oktatási anyagok (készülékek kivételével); csomagolásra szolgáló műanyagok (amelyek nem tartoznak más osztályokba); nyomdabetűk; klisék.

35 Reklámozás; kereskedelmi ügyletek; kereskedelmi adminisztráció; irodai munkák.

38 Távközlés.

---

(111) 187.679 (151) 2006.12.11.
(210) M 05 02476 (220) 2005.07.26.
(732) Lidl Stiftung & Co. KG, Neckarsulm (DE)
(740) dr. Asbóth Domokos, Dr. Asbóth, dr. Biczi & Társa Ügyvédi és Szabadalmi Iroda, Budapest
(541) POWSHINE
(511) 3 Mosó- és tisztítószerek, cipőtisztító és cipőápoló szerek, különösen cipőkrémek; vatta kozmetikai használatra, különösen fültisztítók.

5 Női higiéniai termékek, különösen tamponok, menstruációs betétek; védőnadrágok; tapaszok; légfrissítők.

6 Alumíniumfólia.

16 Papírból készült termékek, különösen toalettpapír, konyhai kéztörlő, papír zsebkendők, pelenkák, babapelenkák, kozmetikai kendők, szűrőpapír, sütőpapír, szintetikus csomagolóanyagok, különösen hűtőtasakok, szemeteszsákok, szemeteszacskók, nyúlékony fóliák.

21 Tisztítórongyok, szivacsok.

---

(111) 187.680 (151) 2006.12.11.
(210) M 05 02694 (220) 2005.08.17.
(732) Magyar Cukorgyártó és Forgalmazó Zártkörűen Működő Részvénytársaság, Budapest (HU)
(740) dr. Márkusfalvi-Tóth Ádám, Bálintfy és Társai Ügyvédi Iroda, Budapest
(546)

(511) 30 Kávé, tea, kakaó, cukor, rizs, tápióka, szágó, kávépótló szerek; lisztek és más gabonakészítmények, kenyér, péksütemények és cukrászsütemények, fagylaltok; méz, melaszszirup; élesztő, sütőporok; só, mustár; ecet, fűszeres mártások; fűszerek; jég.

---

(111) 187.681 (151) 2006.12.11.
(210) M 05 02596 (220) 2005.08.05.
(732) Visa International Service Association, Foster City, California (US)
(740) dr. Sasvári Gabriella, S.B.G. & K. Szabadalmi Ügyvivői Iroda, Budapest
(546)

(511) 36 Biztosítás; pénzügyi ügyletek; valutaügyletek; ingatlanügyletek.

---

(111) 187.682 (151) 2006.12.11.
(210) M 05 02245 (220) 2005.07.04.
(732) FUN Szórakoztató Központ Kft., Debrecen (HU)
(740) dr. Borsy János, Almási és Borsy Ügyvédi Iroda, Debrecen
(546)

(511) 43 Vendéglátás, szállodai szolgáltatás.

---

(111) 187.683 (151) 2006.12.11.
(210) M 05 02692 (220) 2005.08.17.
(732) Hearst-Sanoma Budapest Kiadói Kft., Budapest (HU)
(740) Király György, JUREX Iparjogvédelmi Iroda, Budapest
(541) Miénk a világ!
(511) 16 Nyomdai termékek, kiadványok, újságok, folyóiratok, képeslapok, évkönyvek, könyvek.

41 Nevelés; szakmai képzés; szórakoztatás; sport- és kulturális tevékenységek.

---

(111) 187.684 (151) 2006.12.11.
(210) M 05 02362 (220) 2005.07.14.
(732) Procter & Gamble Pharmaceuticals Inc., Cincinnati, Ohio (US)
(740) dr. Sasvári Gabriella, S.B.G. & K. Budapesti Ügyvédi Iroda, Budapest
(541) ACTONEL TRIO
(511) 5 Gyógyszerészeti és állatgyógyászati készítmények; egészségügyi készítmények gyógyászati használatra; diétás anyagok gyógyászati használatra, bébiételek; tapaszok, kötszeranyagok; fogtömő anyagok és fogászati mintázóanyagok; fertőtlenítőszerek; kártékony állatok és növények irtására szolgáló készítmények; gombaölő szerek (fungicidek), gyomirtó szerek (herbicidek).

---

(111) 187.685 (151) 2006.12.11.
(210) M 05 03637 (220) 2005.11.11.
(732) EUROCAF S.N.C. DI TUBERGA A. & C., Torino (IT)
(740) dr. Kereszty Marcell, Gödölle, Kékes, Mészáros & Szabó Szabadalmi és Védjegy Iroda, Budapest
(546)

(511) 9 Kávéautomaták.

11 Elektromos kávéfőzők.

30 Kávék, kávékeverékek, koffeinmentes kávék, kávékivonatok, kávé alapú italok, kávépótlók, kávéaromák, cukor, tea, árpa, kakaó, csokoládé, csokoládéféleségek, tésztafélék, cukrászsütemények.

---

(111) 187.686 (151) 2006.12.11.
(210) M 05 02486 (220) 2005.07.26.
(732) MIRELITE Csepel Hűtőipari Kft., Budapest (HU)
(740) dr. Béres Zoltán ügyvéd, Budapest
(546)

(511) 29 Hús, hal-, baromfi- és vadhús; húskivonatok; tartósított, szárított és főzött gyümölcsök és zöldségek; zselék, lekvárok (dzsemek), kompótok; tojások, tej és tejtermékek; étkezési olajok és zsírok.

30 Kávé, tea, kakaó, cukor, rizs, tápióka, szágó, kávépótló szerek; lisztek és más gabonakészítmények, kenyér, péksütemények

és cukrászsütemények, fagylaltok; méz, melaszszirup; élesztő, sütőporok; só, mustár; ecet, fűszeres mártások; fűszerek; jég.

35 Reklámozás; kereskedelmi ügyletek; kereskedelmi adminisztráció; irodai munkák.

39 Szállítás; áruk csomagolása és raktározása; utazásszervezés.

---

(111) 187.687 (151) 2006.12.11.
(210) M 05 03500 (220) 2005.10.28.
(732) LHS Consulting Kft., Budapest (HU)
(740) dr. Hegymegi-Barakonyi Zoltán, Martonyi és Kajtár Baker & McKenzie Ügyvédi Iroda, Budapest
(546)

(511) 35 Reklámozás.

---

(111) 187.688 (151) 2006.12.11.
(210) M 05 03630 (220) 2005.11.11.
(732) SANAPLUS Termelő és Forgalmazó Kft., Jánossomorja (HU)
(546)

(511) 5 Vitaminkészítmények, emésztést elősegítő szerek, ásványi élelmiszer-kiegészítők, gyógyhatású adalékanyagok, gyógyitalok, gyógynövények, szőlőcukor.

30 Cukorkák, pasztillák.

32 Eszenciák italok előállításához, készítmények italok előállításához, pasztillák szénsavas italokhoz, porok szénsavas italokhoz, szörpök italokhoz, alkoholszegény italok, alkoholmentes italok.

---

(111) 187.689 (151) 2006.12.11.
(210) M 04 02072 (220) 2004.04.30.
(732) SOMAFIS Kereskedelmi Korlátolt Felelősségű Társaság, Budapest (HU)
(740) dr. Káder Edit ügyvéd, Göd
(546)

(511) 25 Kismamaruha.

---

(111) 187.691 (151) 2006.12.11.
(210) M 04 02420 (220) 2004.05.24.
(732) MarkCon Bt., Pécs (HU)
(546)

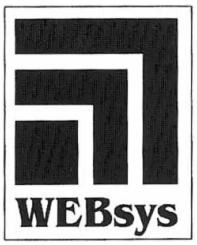

(511) 42 Tudományos és műszaki szolgáltatások, valamint az idetartozó tervezői és kutatói tevékenység; ipari elemző és kutató szolgáltatások; számítástechnikai hardver- és szoftvertervezés és -fejlesztés; jogi szolgáltatások.

---

(111) 187.692 (151) 2006.12.11.
(210) M 05 03648 (220) 2005.11.11.
(732) Dreher Sörgyárak Részvénytársaság, Budapest (HU)
(740) dr. Aradszky Zsolt, Aradszky és Képes Ügyvédi Iroda, Budapest
(541) Ami belül van, az számít igazán.
(511) 32 Sörök.

---

(111) 187.693 (151) 2006.12.11.
(210) M 05 03083 (220) 2005.09.23.
(732) Nagy Csaba, Balatonlelle (HU); Széles István, Budapest (HU)
(541) STEFANO LARGO
(511) 25 Ruházati cikkek, cipők, kalapáruk.

---

(111) 187.696 (151) 2006.12.11.
(210) M 05 03640 (220) 2005.11.11.
(732) ERSTE Bank Befektetési Magyarország Rt., Budapest (HU)
(740) dr. Jambrik Gergely ügyvéd, Oppenheim és Társai Freshfields Bruckhaus Deringer Ügyvédi Iroda, Budapest
(546)

(511) 16 Papír, karton és ezen anyagokból készült termékek, amelyek nem tartoznak más osztályokba; nyomdaipari termékek; könyvkötészeti anyagok; fényképek; papíripari cikkek, papíripari vagy háztartási ragasztóanyagok; anyagok művészek részére; ecsetek; írógépek és irodai cikkek (bútorok kivételével); tanítási és oktatási anyagok (készülékek kivételével); csomagolásra szolgáló műanyagok (amelyek nem tartoznak más osztályokba); nyomdabetűk; klisék.

35 Reklámozás; kereskedelmi ügyletek; kereskedelmi adminisztráció; irodai munkák.

36 Biztosítás; pénzügyi ügyletek; valutaügyletek; ingatlanügyletek.

38 Távközlés.

---

(111) 187.697 (151) 2006.12.11.
(210) M 05 03090 (220) 2005.09.23.
(732) BASF Hungária Kft., Budapest (HU)
(541) Elator
(511) 1 Algák (tárgyák); foszfátok; gabonaüszög elleni vegyi termékek; hormonok gyümölcsök érésének elősegítésére; humuszos fejtrágya; karbonil növényvédelmi használatra; kálium; kertészeti vegyi termékek a gombaölő, gyomirtó, rovarirtó és parazitaölő szerek kivételével; lombtalanítók; mezőgazdasági vegyi termékek kivéve a gombaölő, a gyomirtó, a rovarölő és parazitaölő szereket; műtrágyák; műtrágyázó készítmények; nátriumsók (vegyi termékek); növények növekedést szabályozó készítmények; nyomelem készítmények növények részére; peronoszpóra elleni vegyi termékek; vegyi adalékanyagok gombaölő szerekhez; vegyi adalékanyagok rovarirtó szerekhez; vetőmag-tartósító szerek; virágok tartósítására szolgáló termékek.

5 Algicidek; atkairtó szerek; dohánykivonatok (rovarirtó szerek); gabonaüszög kezelésére szolgáló vegyi termékek; gombaölő szerek; fungicidek; gyomirtó szerek (herbicidek); korhadást okozó gombák elleni készítmények; lárvairtó szerek; meztelen csigák irtására szolgáló szerek; mérgek; parazitaölő készítmények; parazitaölő szerek; patkánymérgek; peronoszpóra/lisztharmat kezelésére szolgáló vegyi termékek; peszticidek (kártevőirtó szerek); rovarirtó szerek, inszekticidek; rovarriasztó füstölőszerek; rovarriasztók; szőlő betegségeinek kezelésére szolgáló vegyi termékek; talajfertőtlenítő készítmények.

---

(111) 187.698 (151) 2006.12.11.
(210) M 05 02241 (220) 2005.07.04.
(732) AGROFOL Magyarország Ipari és Kereskedelmi Kft., Szeged (HU)
(546)

(511) 16 Fóliatasak kasírozók (laminálók) [irodai cikkek], műanyag buboréklemezek (csomagoláshoz vagy kiszereléshez), műanyag fóliák csomagolásra, nyúlékony műanyag fóliák rakodólapra rakáshoz, zacskók csomagolásra (műanyagból).

17 Csomagoló (párnázó) anyagok gumiból vagy műanyagból, hőszigetelő anyagok, műanyag, félig feldolgozott, műanyag fóliák nem csomagolási célokra, műanyag burkolatok mezőgazdasági célokra, műanyag szálak nem textilipari használatra, tömő (párnázó) anyagok gumiból vagy műanyagból, zacskók (tasakok) csomagolásra.

---

(111) 187.699 (151) 2006.12.11.
(210) M 05 02483 (220) 2005.07.26.
(732) Tatár Pékség Kft., Halásztelek (HU)
(546)

(511) 30 Amerikai palacsinták, amerikaimogyorós cukrászsütemények, aprósütemény, teasütemény, briós, gyümölcsös sütemények (torták), kekszek, kenyér, kétszersültek, lepények (gyümölcs), liszttartalmú ételek, mandulás cukrászsütemények, metélt tészta, nudli, galuska, mézeskalács, palacsinták, piskóták, pizzák, quiche (tésztában sült sós sodó), rizstorta, rizslepény (rizsből készült sütemény), sós kekszek, sütemények, tésztafélék, vermicelli, nudli, metélt tészta, zsemlék.

---

(111) 187.700 (151) 2006.12.11.
(210) M 05 03498 (220) 2005.10.28.
(732) Hajnal Tibor, Kiskőrös (HU)
(541) MIRUM
(511) 33 Alkoholtartalmú italok (a sörök kivételével).

---

(111) 187.701 (151) 2006.12.11.
(210) M 05 02702 (220) 2005.08.17.
(732) Hild Ingatlanbefektetési Kft., Budapest (HU)
(740) dr. Sasvári Gabriella, S.B.G. & K. Budapesti Ügyvédi Iroda, Budapest
(546)

(511) 35 Reklámozás; kereskedelmi ügyletek; kereskedelmi adminisztráció; irodai munkák.

45 Személyes és társadalmi jellegű szolgáltatások nyújtása megrendelésre, egyedi igényeknek megfelelően; biztonsági szolgáltatások személyek és vagyontárgyak védelmére.

---

(111) 187.702 (151) 2006.12.11.
(210) M 05 03643 (220) 2005.11.11.
(732) ERSTE Bank Hungary Rt., Budapest (HU)
(740) dr. Jambrik Gergely, Oppenheim és Társai Freshfields Bruckhaus Deringer Ügyvédi Iroda, Budapest
(546)

(511) 16 Papír, karton és ezen anyagokból készült termékek, amelyek nem tartoznak más osztályokba; nyomdaipari termékek; könyvkötészeti anyagok; fényképek; papíripari cikkek, papíripari vagy háztartási ragasztóanyagok; anyagok művészek részére; ecsetek; írógépek és irodai cikkek (bútorok kivételével); tanítási és oktatási anyagok (készülékek kivételével); csomagolásra szolgáló műanyagok (amelyek nem tartoznak más osztályokba); nyomdabetűk; klisék.

35 Reklámozás; kereskedelmi ügyletek; kereskedelmi adminisztráció; irodai munkák.

38 Távközlés.

---

(111) 187.703 (151) 2006.12.11.
(210) M 05 02349 (220) 2005.07.14.
(732) MA & CO Szolgáltató Közvetítő, Szervező és Ügynöki Kft., Budaörs (HU)
(546)

(511) 41 Nevelés; szakmai képzés; szórakoztatás; sport- és kulturális tevékenységek.

43 Vendéglátási (élelmezési) szolgáltatások; ideiglenes szállásadás.

---

(111) 187.704 (151) 2006.12.11.
(210) M 05 02791 (220) 2005.08.29.
(732) P & Bert Kft., Budapest (HU)
(740) dr. Tuzson Bence Balázs, Biczi és Tuzson Ügyvédi Iroda, Budapest
(541) Taplowgroup
(511) 35 Reklámozás; kereskedelmi ügyletek; kereskedelmi adminisztráció; irodai munkák;

(111) 187.705 (151) 2006.12.11.
(210) M 04 03188 (220) 2004.07.20.
(732) ASTRA TECH AB, Mölndal (SE)
(740) dr. Szigeti Éva, DANUBIA Szabadalmi és Védjegy Iroda Kft., Budapest
(546)

ASTRA
ASTRA TECH

(511) 10 Sebészeti, orvosi, fogorvosi és urológiai készülékek és műszerek, művégtagok, műszemek és műfogak; ortopédiai cikkek; sebészeti varratanyagok; műszertáskák sebészek és orvosok részére; orvosi készülékek és műszerek; fogszabályozó készülékek; ortopédiai cikkek; radiológiai készülékek egészségügyi célokra; sebészeti implantátumok (mesterséges anyagok); műfogak; tesztkészülékek egészségügyi célokra.

44 Orvosi szolgáltatások; higiéniai és szépségápolási szolgáltatások emberek részére; fogászat; egészségügyi segítségnyújtás, tanácsadói szolgáltatások az egészségvédelemmel kapcsolatban.

---

(111) 187.706 (151) 2006.12.11.
(210) M 05 02594 (220) 2005.08.05.
(732) Dániel Gábor, Budapest (HU)
(740) dr. Salha Falah ügyvéd, Budapest
(546)

(511) 35 Reklámozás; kereskedelmi ügyletek; kereskedelmi adminisztráció; irodai munkák.

41 Nevelés; szakmai képzés; szórakoztatás; sport- és kulturális tevékenységek.

43 Vendéglátási (élelmezési) szolgáltatások; ideiglenes szállásadás.

---

(111) 187.707 (151) 2006.12.11.
(210) M 05 03196 (220) 2005.10.04.
(732) Colgate-Palmolive Company (Delaware államban bejegyzett cég), New York, New York (US)
(740) Szigeti Éva, DANUBIA Szabadalmi és Védjegy Iroda Kft., Budapest
(546)

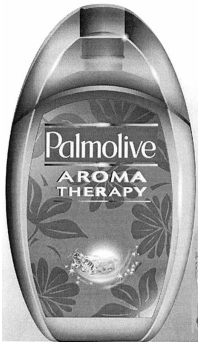

(511) 3 Fehérítőkészítmények és egyéb, mosásra szolgáló anyagok; tisztító-, fényesítő-, súroló- és csiszolószerek; szappanok; illatszerek, illóolajok, kozmetikai cikkek, hajmosó szerek; fogkrémek.

---

(111) 187.708 (151) 2006.12.11.
(210) M 05 02254 (220) 2005.07.04.
(732) dr. Than Nándor Gábor, Pécs (HU)
(740) dr. Sasvári Gabriella, S.B.G. & K. Budapesti Ügyvédi Iroda, Budapest
(541) Egész nap Egészség
(511) 35 Reklámozás; kereskedelmi ügyletek; kereskedelmi adminisztráció; irodai munkák.

41 Nevelés; szakmai képzés; szórakoztatás; sport- és kulturális tevékenységek.

44 Orvosi szolgáltatások; állatgyógyászati szolgáltatások; higiéniai és szépségápolási szolgáltatások emberek és állatok részére; mezőgazdasági, kertészeti és erdészeti szolgáltatások.

---

(111) 187.709 (151) 2006.12.11.
(210) M 05 03644 (220) 2005.11.11.
(732) ERSTE Bank Hungary Rt., Budapest (HU)
(740) dr. Jambrik Gergely, Oppenheim és Társai Freshfields Bruckhaus Deringer Ügyvédi Iroda, Budapest
(546)

klikkbank

(511) 16 Papír, karton és ezen anyagokból készült termékek, amelyek nem tartoznak más osztályokba; nyomdaipari termékek; könyvkötészeti anyagok; fényképek; papíripari cikkek, papíripari vagy háztartási ragasztóanyagok; anyagok művészek részére; ecsetek; írógépek és irodai cikkek (bútorok kivételével); tanítási és oktatási anyagok (készülékek kivételével); csomagolásra szolgáló műanyagok (amelyek nem tartoznak más osztályokba); nyomdabetűk; klisék.

35 Reklámozás; kereskedelmi ügyletek; kereskedelmi adminisztráció; irodai munkák.

38 Távközlés.

---

(111) 187.711 (151) 2006.12.11.
(210) M 05 01941 (220) 2005.06.03.
(732) VILATI-SIGNALBAU HUBER Forgalomtechnika Kft., Budapest (HU)
(740) dr. Szederjessy Nikoletta, Ormai és Társai CMS Cameron McKenna LLP Ügyvédi Iroda, Budapest
(546)

SIGNALKOMPLEX

(511) 9 Tudományos célra szolgáló, földmérő, villamos, fényképészeti, mozgókép, optikai, súlymérő és egyéb mérő-, jelző-, ellenőrző berendezések és -felszerelések, hangok vagy képek rögzítésére, továbbítására, másolására szolgáló készülékek, mágneses adathordozó, adatfeldolgozó berendezések és számítógépek: adatfeldolgozó készülékek; adók; nagyfrekvenciás generátorok (távközlés); automatikus elosztógépek; automatikus időkapcsolók; áram-egyenirányítók; áramkör-megszakítók; bekapcsolók, zárókapcsolók; belső, fedélzeti távbeszélő készülékek; elektromos berregők; önműködő áramszaggatók; betatronok, indukciós gyorsítók; biztonsági felszerelések; biztonsági készülékek a vasúti közlekedéshez; CD-ROM-(kompakt) lemezek; csipek (integrált áramkörök); csatlakozások; kábelsaruk; csatlakozódobozok; csatlakozók, konnektorok; elektromos csatolások, kötések; informatikai csatolók; csengők, riasztóberendezések; egyedi fényvisszaverő lemezek közlekedési balesetek megelőzésére; villamossági elágazódobozok; elektrodinamikai készülékek vasúti váltók távvezérlésére; elektrodinamikus készülékek jelek távirányítására; elektromos irányváltó készülékek; elektronikus hirdetőtáblák; jeladók; ellenőrző készülékek nem gyógyászati haszná-

latra; elosztódobozok; elosztópultok; elosztótáblák; elektromos érintkezők; fény- vagy mechanikai jelzőkészülékek; elektromos fényerő-szabályozók; fényt kibocsátó elektronikus mutatóeszközök; hajlékony (floppy) lemezek; határolók, limiterek; időregisztráló készülékek; villamossági indikátorok, jelzők; integrált áramkörök; jelzőberendezések; jelzőcsengők; jelzőlámpák; kapcsolódobozok; elektromos kapcsolók; mágnesek; mágneses adathordozók; mágneses huzalok, mágneses kódolók; mágneskártyák; mágneslemezek; informatikai mágnesszalag-egységek; memóriakártyák, intelligens mikrokártyák; mérőberendezések, mérőműszerek; elektromos mérőkészülékek; modemek; operációs rendszerek számítógépekhez; parkolóórák; sebesség-ellenőrző készülékek járművekhez; fényképészeti sebességmérő műszerek; sebességmutatók; számítógép-memóriák; letölthető számítógépprogramok; számítógépek; számítógép-perifériák; számítógépprogramok; szoftverek; távadók, transzmitterek; világító vagy mechanikus útjelzők.

35 Reklámozás; kereskedelmi ügyletek; kereskedelmi adminisztráció; irodai munkák.

37 Építkezés; javítás; szerelési szolgáltatások.

42 Tudományos és műszaki szolgáltatások, valamint az idetartozó tervezői és kutatói tevékenység; ipari elemző és kutató szolgáltatások; számítástechnikai hardver- és szoftverfejlesztés és -tervezés.

---

(111) 187.712 (151) 2006.12.11.
(210) M 05 01939 (220) 2005.06.22.
(732) Macau 1999 Kft., Budapest (HU)
(740) Bak Ildikó, Budapest
(546)

(511) 24 Ágynemű.
25 Ruházat és lábbeli.

---

(111) 187.713 (151) 2006.12.11.
(210) M 05 01798 (220) 2005.05.24.
(732) Friesland Hungária Zrt., Debrecen (HU)
(740) dr. Bándy Tamásné, PATENDER Nemzetközi Iparjogvédelmi Képviseleti Kft., Budapest
(546)

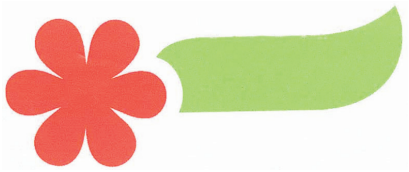

(511) 16 Papír, karton és ezen anyagokból készült termékek, amelyek nem tartoznak más osztályokba; nyomdaipari termékek; könyvkötészeti anyagok; fényképek; papíripari cikkek, papíripari vagy háztartási ragasztóanyagok; anyagok művészek részére; ecsetek; írógépek és irodai cikkek (bútorok kivételével); tanítási és oktatási anyagok (készülékek kivételével); csomagolásra szolgáló műanyagok (amelyek nem tartoznak más osztályokba); nyomdabetűk; klisék.

25 Ruházati cikkek, cipők, kalapáruk.

43 Vendéglátási (élelmezési) szolgáltatások; ideiglenes szállásadás.

---

(111) 187.714 (151) 2006.12.11.
(210) M 05 01663 (220) 2005.05.11.
(732) KDB Bank Magyarország Rt., Budapest (HU)
(546)

(511) 9 Valamennyi számítógépprogram és szoftver, tekintet nélkül ezek rögzítésének eszközére vagy ezek terjesztésére, azaz arra, vajon a szoftver mágnese médiumon van-e rögzítve vagy letölthető egy távoli számítógép-hálózatból.

42 Számítástechnikai hardver- és szoftvertervezés és -fejlesztés.

---

(111) 187.715 (151) 2006.12.11.
(210) M 05 01523 (220) 2005.04.29.
(732) SZINFLEX PLUS Kft., Győr (HU)
(541) VCI-FOIL
(511) 1 Ipari, tudományos, fényképészeti, mezőgazdasági, kertészeti, erdészeti vegyi termékek; feldolgozatlan műgyanták, feldolgozatlan műanyagok; trágyák; vegyi tűzoltó szerek; fémek edzésére és hegesztésére szolgáló készítmények; élelmiszerek tartósítására szolgáló vegyi anyagok; cserzőanyagok; ipari rendeltetésű ragasztóanyagok.

2 Festékek, kencék, lakkok; rozsdagátló és fakonzerváló szerek; festőanyagok; maróanyagok; nyers természetes gyanták; fémlapok és fémporok festők, dekorátorok, nyomdászok és képzőművészek részére.

16 Papír, karton és ezen anyagokból készült termékek, amelyek nem tartoznak más osztályokba; nyomdaipari termékek; könyvkötészeti anyagok; fényképek; papíripari cikkek, papíripari vagy háztartási ragasztóanyagok; anyagok művészek részére; ecsetek; írógépek és irodai cikkek (bútorok kivételével); tanítási és oktatási anyagok (készülékek kivételével); csomagolásra szolgáló műanyagok (amelyek nem tartoznak más osztályokba); nyomdabetűk; klisék.

---

(111) 187.716 (151) 2006.12.11.
(210) M 05 01238 (220) 2005.04.04.
(732) Ringier Kiadó Korlátolt Felelősségű Társaság, Budapest (HU)
(740) dr. Ligeti György ügyvéd, Budapest
(546)

(511) 9 Tudományos célra szolgáló tengerészeti, földmérő, villamos, fényképészeti, mozgóképi, optikai, súlymérő, egyéb mérő-, jelző-, ellenőrző (felügyeleti), életmentő és oktatóberendezések és felszerelések; hangok vagy képek rögzítésére, továbbítására, másolására szolgáló készülékek; mágneses adathordozók, hanglemezek; automata elosztóberendezések és szerkezetek érmebedobással működő készülékekhez; regiszteres pénztárgépek, számológépek, adatfeldolgozó berendezések és számítógépek; tűzoltó készülékek; audiovizuális tanítási eszközök; CD-ROM-(kompakt) lemezek; hanglemezek; hangrögzítő szalagok; kompaktlemezek (audió-videó); magnetofonszalagok; mozifilmek (exponált); video játékkazetták; videokazetták; videoszalagok.

16 Papír, karton és ezen anyagokból készült termékek, amelyek nem tartoznak más osztályokba; nyomdaipari termékek; könyvkötészeti anyagok; fényképek; papíripari cikkek, papíripari vagy háztartási ragasztóanyagok; anyagok művészek részére; ecsetek; írógépek és irodai cikkek (bútorok kivételével); tanítási és oktatá-

si anyagok (készülékek kivételével); csomagolásra szolgáló műanyagok (amelyek nem tartoznak más osztályokba); nyomdabetűk; klisék; daloskönyvek; fényképek; folyóiratok; földrajzi térképek; füzetek; grafikai nyomatok; grafikai ábrázolások; képek; képregények; kézikönyvek; könyvecskék, füzetek; könyvek; könyvjelzők; magazinok, revük (időszaki lapok); naptárak; naptárak letéphető lapokkal, efemeridák; noteszok; nyomatok (metszetek); nyomtatványok; oktatási eszközök; papír; papíráruk; plakátok, falragaszok papírból vagy kartonból; poszterek; újságok.

38 Távközlés; elektronikus levelezés; hírügynökségek; információszolgáltatás távközlési ügyekben; kábeltelevíziós műsorszórás; mobiltelefon-összeköttetés; műholdas átvitel; rádióadás; számítógép-terminálok közötti összeköttetések; televíziós műsorszórás; tudakozók, információs szolgáltatások; üzenetek és képek továbbítása számítógépek segítségével; üzenetek küldése.

41 Nevelés; szakmai képzés; szórakoztatás; sport- és kulturális tevékenységek; filmgyártás; klubszolgáltatások; könyvkiadás; oktatás; rádió- és televízióprogramok készítése; rádiós szórakoztatás; show-műsorok; show-műsorok szervezése; sorsjátékok lebonyolítása; sport edzőtábori szolgáltatások; sportfelszerelések kölcsönzése; sportlétesítmények üzemeltetése; sportversenyek rendezése; szerencsejátékok; szórakoztatás; szövegek kiadása; televíziós szórakoztatás; testnevelés; tornatanítás.

---

(111) 187.717 (151) 2006.12.11.
(210) M 05 02010 (220) 2005.06.10.
(732) Csanádi Mihály, Kecel (HU)
(740) Siklér Ernő, Budapest
(546) Club 69 garden
(511) 41 Szórakoztatás; sport- és kulturális tevékenységek; diszkók (szolgáltatásai); élő előadások bemutatása; klubszolgáltatások (szórakoztatás); show-műsorok; show-műsorok szervezése; szabadidős szolgáltatások nyújtása; zenés kabarék; varieték.

---

(111) 187.718 (151) 2006.12.11.
(210) M 05 03464 (220) 2005.10.26.
(732) Bajnok Attila, Budapest (HU)
(740) Füzessyné dr. Maglics Tímea ügyvéd, Budapest
(546)

(511) 35 Reklámozás; kereskedelmi ügyletek; kereskedelmi adminisztráció; irodai munkák.

---

(111) 187.719 (151) 2006.12.11.
(210) M 05 01795 (220) 2005.05.24.
(732) LIMIT-WEAR Ruházati Kereskedelmi Korlátolt Felelősségű Társaság, Budapest (HU)
(740) dr. Varga Norbert, Dr. Varga Norbert Ügyvédi Iroda, Budapest
(541) M.SILVIO
(511) 25 Ruházati cikkek, cipők, kalapáruk.

---

(111) 187.720 (151) 2006.12.11.
(210) M 05 01528 (220) 2005.04.29.
(732) HISAMITSU PHARMACEUTICAL Co., Inc., Saga (JP)
(740) dr. Szigeti Éva, DANUBIA Szabadalmi és Védjegy Iroda Kft., Budapest
(541) KEPLAT
(511) 5 Gyógyszerészeti, állatgyógyászati és egészségügyi készítmények; diétás anyagok gyógyászati használatra, bébiételek; tapaszok, kötszeranyagok; fogtömő anyagok és fogászati mintázóanyagok; fertőtlenítőszerek; kártékony állatok irtására szolgáló készítmények; gombaölő szerek (fungicidek), gyomirtó szerek (herbicidek).

---

(111) 187.721 (151) 2006.12.11.
(210) M 05 00187 (220) 2005.01.14.
(732) Detki Keksz Édesipari Kft., Halmajugra (HU)
(740) dr. Halmos R. Péter, Halmos R. Ügyvédi Iroda, Eger
(554)

(511) 30 Kekszek.

---

(111) 187.722 (151) 2006.12.11.
(210) M 04 04145 (220) 2004.10.12.
(732) Herb-Pharma Ag, Lüchingen (CH)
(740) dr. Tóth Csaba, Kálmán, Szilasi, Sárközy és Társai Ügyvédi Iroda, Budapest
(546)

(511) 10 Fülgyertyák.

---

(111) 187.723 (151) 2006.12.11.
(210) M 05 01947 (220) 2005.06.03.
(732) GlaxoSmithKline Biologicals S.A., Rixensart (BE)
(300) 2383922 2005.02.09. GB
(740) dr. Szigeti Éva, DANUBIA Szabadalmi és Védjegy Iroda Kft., Budapest
(541) ANCYRIX
(511) 5 Oltóanyagok humán használatra.

---

(111) 187.724 (151) 2006.12.11.
(210) M 05 01940 (220) 2005.06.03.
(732) VILATI-SIGNALBAU HUBER Forgalomtechnika Kft., Budapest (HU)
(740) dr. Szederjessy Nikoletta, Ormai és Társai CMS Cameron McKenna LLP Ügyvédi Iroda, Budapest
(541) SIGNALKOMPLEX
(511) 9 Tudományos célra szolgáló, földmérő, villamos, fényképészeti, mozgókép, optikai, súlymérő és egyéb mérő-, jelző-, ellenőrző berendezések és felszerelések, hangok vagy képek rögzítésére, továbbítására, másolására szolgáló készülékek, mágneses adathordozó, adatfeldolgozó berendezések és számítógépek: adatfeldolgozó készülékek; adók; nagyfrekvenciás generátorok (távközlés); automatikus elosztógépek; automatikus időkapcsolók; áram-egyenirányítók; áramkör-megszakítók; bekapcsolók, zárókapcsolók; belső, fedélzeti távbeszélő készülékek; elektromos berregők; önműködő áramszaggatók; betatronok, indukciós gyorsítók; biztonsági felszerelések; biztonsági készülékek a vasúti közlekedéshez; CD-ROM-(kompakt) lemezek; csipek (integrált áramkörök); csatlakozások; kábelsaruk; csatlakozódobozok;

csatlakozók, konnektorok; elektromos csatolások, kötések; informatikai csatolók; csengők, riasztóberendezések; egyedi fényvisszaverő lemezek közlekedési balesetek megelőzésére; villamossági elágazódobozok; elektrodinamikai készülékek vasúti váltók távvezérlésére; elektrodinamikus készülékek jelek tájékoztatására; elektromos irányváltó készülékek; elektronikus hirdetőtáblák;jeladók; ellenőrzőkészülékek nem gyógyászati használatra; elosztódobozok; elosztópultok; elosztótáblák; elektromos érintkezők; fény- vagy mechanikai jelzőkészülékek; elektromos fényerő-szabályozók; fényt kibocsátó elektronikus mutatóeszközök; hajlékony (floppy) lemezek; határolók, limiterek; időregisztráló készülékek; villamossági indikátorok, jelzők; integrált áramkörök; jelzőberendezések; jelzőcsengők; jelzőlámpák; kapcsolódobozok; elektromos kapcsolók; mágnesek; mágneses adathordozók; mágneses huzalok, mágneses kódolók; mágneskártyák; mágneslemezek; informatikai mágnesszalag-egységek; memóriakártyák, intelligens mikrokártyák; mérőberendezések, mérőműszerek; elektromos mérőkészülékek; modemek; operációs rendszerek számítógépekhez; parkolóórák; sebesség-ellenőrző készülékek járművekhez; fényképészeti sebességmérő műszerek; sebességmutatók; számítógép-memóriák; letölthető számítógépprogramok; számítógépek; számítógépperiferiák; számítógépprogramok; szoftverek; távadók, transzmitterek; világító vagy mechanikus útjelzők.

35 Reklámozás; kereskedelmi ügyletek; kereskedelmi adminisztráció; irodai munkák.

37 Építkezés; javítás; szerelési szolgáltatások.

42 Tudományos és műszaki szolgáltatások, valamint az idetartozó tervezői és kutatói tevékenység; ipari elemző és kutató szolgáltatások; számítástechnikai hardver- és szoftvertervezés és -fejlesztés.

---

(111) 187.725 (151) 2006.12.11.

(210) M 05 01529 (220) 2005.04.29.

(732) T-Online Magyarország Internet Szolgáltató Zártkörűen Működő Részvénytársaság, Budapest (HU)

(740) Kékes László, Gödölle, Kékes, Mészáros & Szabó Szabadalmi és Védjegy Iroda, Budapest

(541) fókarend

(511) 9 Villamos, elektronikus, optikai, elektrooptikai távközlési és szórakoztatókészülékek és -berendezések, rádió, televízió, interaktív multimédiás készülékek és berendezések, kézi mikroszámítógépes előfizetői távvezérlő egységek multimédiás programokhoz, ezek kiegészítő készülékei, adapterek; villamos vezérlőrendszerek, vizsgáló-, jelző-, ellenőrző, felügyelőkészülékek, rádiós üzenetközvetítő, személyhívó, telefon- és rádiótelefon készülékek és -rendszerek, cellás rádiótelefon-rendszerek; oktatóberendezések; adat-, hang- és képrögzítők, valamint -visszaadók; villamos, hírközlési átviteli kábelek, antennák, csőtápvonalak, hullámvezetők; adatok feldolgozására, feljegyzésére, tárolására, továbbítására, vételére és/vagy kinyomtatására szolgáló berendezések és készülékek; betéti kártya, készpénzkártya, hitelkártya, folyószámlakártya, csekk-kártya; számítógépek; mikroprocesszorok; kódoló és dekódoló készülékek és berendezések; számológépek, megjelenítők, modemek; mágneses adathordozó lemezek, szalagok, kártyák és huzalok; optikai lemezek, szalagok és kártyák; számítógépprogramok; számítógépek és adatfeldolgozó berendezések kódolt programjai; billentyűzetek; adó-vevők, vezérlők; műholdak földi állomásai, valamint mindezek részegységei és alkatrészei; elektronikus játékok; nevezetesen multimédiás játékok, szimulációs játékok, interaktív médiás játékok és videojátékok.

16 Papíráruk, műanyagáruk, kartonáruk, számítógépprogramok és adatok rögzítésére használható papírszalagok és kártyák; nyomtatott anyagok és kiadványok, nevezetesen hírlevelek, jegyzékek, katalógusok, programozási útmutatók; távközléssel, szórakoztatással és interaktív multimédiával kapcsolatos képeslapok és folyóiratok; irodaszerek, oktatási anyagok (készülékek kivételével).

35 Reklámozás, hirdetés, marketing, piackutatás, kereskedelmi és hirdetési célú kiállítások szervezése, kampányszervezés, kereskedelmi képviseleti, ügynöki, szaktanácsadói és fővállalkozói tevékenység, áruk, valamint műszaki-szellemi termékek és szolgáltatások forgalmazásával kapcsolatos szervezési, valamint ügynöki tevékenység, vállalkozásszervezés és menedzsertevékenység, gazdasági, kereskedelmi, tanácsadói és szakértői tevékenység, mindez internettel kapcsolatos és interneten keresztül is; elektronikus ügyintézés, irodagép-kölcsönzés, ügyfélszolgálat.

37 Távközlési, informatikai és interaktív multimédia-rendszerek és -berendezések telepítése, fenntartása, üzemeltetése, javítása; irodai, számítástechnikai, híradástechnikai készülékek és berendezések javítása; hírközlési állomások, nyilvános időszakos vagy állandó telefon-, telefax-, videotelefon-állomások, nyilvános internet és digitális hírközlési állomások, elektronikus posták, továbbá nyilvános számítógép-állomások és hálózatok telepítése, kiépítése, fenntartása és javítása, szerviz működtetése.

38 Hírközlés; távközlési szolgáltatások, nevezetesen; adatok, hang, kép és videó elektronikus adása nem interaktív és interaktív szórakoztatáshoz és programokhoz; adat-, hang-, kép- és videoüzenet-szolgáltatások, internetszolgáltatások vezetékes és mobil hírközlési rendszereken; távközlési kapuállomás szolgáltatások; televízió és kábeltelevízió műsoradás; online adatadás szolgáltatások; számítógépes híranyagrendszerek (BBS) és hálózati konferenciaszolgáltatások vezetékes és mobil hírközlési rendszereken; hálózati szolgáltatások biztosítása pénzügyi, banki szolgáltatásokhoz vezetékes és mobil hírközlési rendszereken; hangműsor, videoműsor adása, zártkörű videoadás; kívánság szerinti hangműsor, videoműsor adása; egyéni vagy nyilvános, analóg és digitális, internet alapú hírközlési szolgáltatások különösen telefon, telefax videotelefon, mobiltelefon, digitális információátviteli szolgáltatások; elektronikus adatcsere, iratcsere, internetes szolgáltatások, elektronikus postai szolgáltatások vezetékes és mobil hírközlési rendszereken; tarifakedvezményes távközlési szolgáltatások; személyhívó szolgáltatás; hírügynökség.

41 Oktatás, szórakoztatás; zenei szolgálgáltatások; videotájékoztató és oktató-tájékoztató szolgáltatások; sportinformációs szolgáltatások, kulturális szolgáltatások, nevezetesen kulturális események; úgymint hangversenyek, show-műsorok, színházi előadások szervezése, lebonyolítása; zenekari szolgáltatások, nevezetesen zenekarok szervezése, működtetése, előadóművészek szervezése, felléptetése, ezzel kapcsolatos ügynöki tevékenység, hangversenytermek üzemeltetése, bérbeadása; kulturális, szórakoztató és oktatási tárgyú kiállítások szervezése, lebonyolítása; aukciók; rádiós, televíziós, multimédiás szórakoztatás, rádió- és televízió-műsorok készítése; játéktermi számítógépes videojáték szolgáltatások, mindez interneten keresztül is; kiadói szolgáltatás, időszaki kiadványok, hangfelvétel, videofelvétel, felvételt tartalmazó adathordozók kiadása, sokszorosítása, terjesztése.

42 Számítógépes, internetes, digitális adatátviteli hálózaton keresztüli számítógépes és egyéb gépi adatfeldolgozás, adattárolás, adatkezelés, adatfeldolgozás; adatbázis-kezelési és hozzáférési szolgáltatások; adatvédelem és adatbiztosítás, digitális adathitelesítés, elektronikus aláírással kapcsolatos szolgáltatás; nyilvános számítógép-hozzáférési szolgáltatás; kutatási, fejlesztési tevékenység, távközlési, informatikai és interaktív multimédia-rendszerek és -berendezések tervezése, digitális hírközlési állomások, elektronikus posták, továbbá nyilvános számítógép-állomások és -hálózatok tervezése, számítógép-kölcsönzés, műszaki, műszaki-gazdasági tesztelés, elemzés; számítógépprogramok kidolgozása, fejlesztése; számítógépes alkalmazás szolgáltatások, nevezetesen számítógépes programok interneten keresztül történő hozzáférésének biztosítása, internetes megjelenítés szolgáltatások, honlap- és arculattervezése, készítése, működtetése szerveren mások számára, szerverhasználat biztosítása, szerver üzemeltetése mások számára, internetes infrastruktúra szolgáltatás elektronikus üzleti, kereskedelmi, vásárlási szolgáltatásokhoz, elektronikus áruházhoz; építészeti, építőmérnöki tevékenység és ehhez kapcsolódó műszaki tanácsadás; számítógép-kölcsönzés.

---

(111) 187.726 (151) 2006.12.11.
(210) M 05 01667 (220) 2005.05.11.
(732) Acecook Vietnam Company Limited, Ho Chi Minh City (VN)
(740) Pintz György, Pintz és Társai Szabadalmi és Védjegy Iroda, Budapest
(546)

(511) 30 Tészták, félkész tészták, konyhakész tészták.

---

(111) 187.727 (151) 2006.12.11.
(210) M 05 01938 (220) 2005.06.03.
(732) GlaxoSmithKline Biologicals S.A., Rixensart (BE)
(300) 2383921 2005.02.09. GB
(740) dr. Szigeti Éva, DANUBIA Szabadalmi és Védjegy Iroda Kft., Budapest
(541) AMCYRIX
(511) 5 Oltóanyagok humán használatra.

---

(111) 187.728 (151) 2006.12.11.
(210) M 05 01271 (220) 2005.04.07.
(732) AIDELI Kft., Budapest (HU)
(546)

(511) 25 Ruházati cikkek, cipők, kalapáruk.

---

(111) 187.729 (151) 2006.12.11.
(210) M 05 01897 (220) 2005.05.31.
(732) Pécsi Tudományegyetem Kommunikáció- és Médiatudományi Tanszék, Pécs (HU)
(546)

(511) 41 Nevelés; szakmai képzés; kulturális tevékenységek.

---

(111) 187.730 (151) 2006.12.11.
(210) M 05 01527 (220) 2005.04.29.
(732) KÉRI PHARMA GENERICS Gyógyszermarketing és Kereskedelmi Kft., Debrecen (HU)
(740) dr. Kelemen Kinga, S.B.G. & K. Budapesti Ügyvédi Iroda, Budapest
(541) PANTACID
(511) 5 Gyógyszerkészítmények humán használatra.

---

(111) 187.731 (151) 2006.12.11.
(210) M 05 01659 (220) 2005.05.11.
(732) Pannai Angéla, Budapest (HU)
(546)

(511) 45 Mások által egyéni igényeknek megfelelően nyújtott személyes és társadalmi jellegű szolgáltatások, biztonsági szolgáltatások, személyek és vagyontárgyak védelmére.

---

(111) 187.732 (151) 2006.12.11.
(210) M 05 01668 (220) 2005.05.11.
(732) Acecook Vietnam Company Limited, Ho Chi Minh City (VN)
(740) Pintz György, Pintz és Társai Szabadalmi és Védjegy Iroda, Budapest
(546)

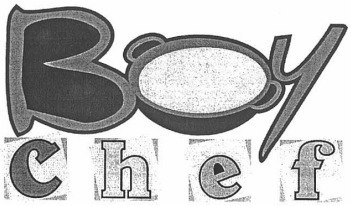

(511) 30 Tészták, félkész tészták, konyhakész tészták.

---

(111) 187.733 (151) 2006.12.11.
(210) M 05 02048 (220) 2005.06.15.
(732) Reno Schuhcentrum GmbH, Thaleischweiler-Fröschen (DE)
(740) dr. Szigeti Éva, DANUBIA Szabadalmi és Védjegy Iroda Kft., Budapest
(541) RENO – ezt le sem veszem!
(511) 3 Fehérítőkészítmények és egyéb, mosásra szolgáló anyagok; tisztító-, fényesítő-, súroló- és csiszolószerek; szappanok; illatszerek, illóolajok, kozmetikai cikkek, hajmosó szerek; fogkrémek.

9 Tudományos célra szolgáló, tengerészeti, földmérő, villamos, fényképészeti, mozgóképi, optikai, súlymérő, egyéb mérő-, jelző-, ellenőrző (felügyeleti), életmentő és oktatóberendezések és felszerelések; készülékek és berendezések elektromosság vezetésére, kapcsolására, átalakítására, tárolására, szabályozására, illetve irányítására; hangok vagy képek rögzítésére, továbbítására, másolására szolgáló készülékek; mágneses adathordozók, hanglemezek; automata áruelosztó berendezések és szerkezetek érmebedobással működő készülékekhez; regiszteres pénztárgépek, számológépek, adatfeldolgozó berendezések és számítógépek; tűzoltó készülékek.

14 Nemesfémek és ötvözeteik, valamint az ilyen anyagokból készült vagy ezekkel bevont termékek, amelyek nem tartoznak más osztályokba; ékszerek, drágakövek; órák és más időmérő eszközök.

18 Bőr és bőrutánzatok, ezen anyagokból készült olyan termékek, amelyek nem tartoznak más osztályokba; állatbőrök és irhák; utazótáskák és bőröndök; esernyők, napernyők és sétapálcák; ostorok, hámok, nyergek és lószerszámok.

25 Ruházati cikkek, cipők, kalapáruk.

28 Játékok, játékszerek; testnevelési és sportcikkek, amelyek nem tartoznak más osztályokba; karácsonyfadíszek.

---

(111) 187.734 (151) 2006.12.11.
(210) M 05 01524 (220) 2005.04.29.
(732) SZINFLEX PLUS Kft., Győr (HU)
(541) I-FOIL

(511) 1 Ipari, tudományos, fényképészeti, mezőgazdasági, kertészeti, erdészeti vegyi termékek; feldolgozatlan műgyanták, feldolgozatlan műanyagok; trágyák; vegyi tűzoltó szerek; fémek edzésére és hegesztésére szolgáló készítmények; élelmiszerek tartósítására szolgáló vegyi anyagok; cserzőanyagok; ipari rendeltetésű ragasztóanyagok.

2 Festékek, kencék, lakkok; rozsdagátló és fakonzerváló szerek; festőanyagok; maróanyagok; nyers természetes gyanták; fémlapok és fémporok festők, dekorátorok, nyomdászok és képzőművészek részére.

17 Kaucsuk, guttapercha, gumi, azbeszt, csillám és ezek pótanyagai, továbbá az ezen anyagokból készült termékek, amelyek nem tartoznak más osztályokba; sajtolt műanyag ipari célra; tömítő-, kitömő- és szigetelőanyagok; nem fémből készült rugalmas csövek.

---

(111) 187.735 (151) 2006.12.11.
(210) M 05 01665 (220) 2005.05.11.
(732) OZONE LABORATORIES LIMITED, Limassol (CY)
(740) dr. Szigeti Éva, DANUBIA Szabadalmi és Védjegy Iroda Kft., Budapest
(541) ALGOZONE
(511) 5 Gyógyszerészeti és állatgyógyászati készítmények; egészségügyi készítmények gyógyászati használatra; diétás anyagok gyógyászati használatra, bébiételek; tapaszok, kötszeranyagok; fogtömő anyagok és fogászati mintázóanyagok; fertőtlenítőszerek; kártékony állatok és növények irtására szolgáló készítmények; gombaölő szerek (fungicidek), gyomirtó szerek (herbicidek).

---

(111) 187.736 (151) 2006.12.11.
(210) M 06 02238 (220) 2006.06.28.
(732) Richter Gedeon Vegyészeti Gyár Rt., Budapest (HU)
(546)

(511) 5 Gyógyszerkészítmények.

---

(111) 187.737 (151) 2006.12.11.
(210) M 05 01946 (220) 2005.06.03.
(732) GlaxoSmithKline Biologicals S.A., Rixensart (BE)
(300) 2383916 2005.02.09. GB
(740) dr. Szigeti Éva, DANUBIA Szabadalmi és Védjegy Iroda Kft., Budapest
(541) MENHIBRIX
(511) 5 Oltóanyagok humán használatra.

---

(111) 187.738 (151) 2006.12.11.
(210) M 05 01535 (220) 2005.04.29.
(732) T-Online Magyarország Internet Szolgáltató Zártkörűen Működő Részvénytársaság, Budapest (HU)
(740) Kékes László, Gödölle, Kékes, Mészáros & Szabó Szabadalmi és Védjegy Iroda, Budapest
(541) Axelero Klub
(511) 9 Villamos, elektronikus, optikai, elektrooptikai távközlési és szórakoztató készülékek és berendezések, rádió, televízió, interaktív multimédiás készülékek és berendezések, kézi mikroszámítógépes előfizetői távvezérlő egységek multimédiás programokhoz, ezek kiegészítő készülékei, adapterek; villamos vezérlőrendszerek, vizsgáló-, jelző-, ellenőrző, felügyelőkészülékek, rádiós üzenetközvetítő, személyhívó, telefon- és rádiótelefon készülékek és rendszerek, cellás rádiótelefon rendszerek; oktatóberendezések; adat-, hang- és képrögzítők, valamint -visszaadók; villamos, hírközlési átviteli kábelek, antennák, csőtápvonalak, hullámvezetők; adatok feldolgozására, feljegyzésére, tárolására, továbbítására, vételére és/vagy kinyomtatására szolgáló berendezések és készülékek; betéti kártya, készpénzkártya, hitelkártya, folyószámlakártya, csekk-kártya, számítógépek; mikroprocesszorok; kódoló és dekódoló készülékek és berendezések; számológépek, megjelenítők, modemek; mágneses adathordozó lemezek, szalagok, kártyák és huzalok; optikai lemezek, szalagok és kártyák; számítógépprogramok; számítógépek és adatfeldolgozó berendezések kódolt programjai; billentyűzetek; adó-vevők, vezérlők; műholdak földi állomásai, valamint mindezek részegységei és alkatrészei; elektronikus játékok; nevezetesen, multimédiás játékok, szimulációs játékok, interaktív médiás játékok és videojátékok.

16 Papíráruk; műanyagáruk; kartonáruk; számítógépprogramok és adatok rögzítésére használható papírszalagok és kártyák; nyomtatott anyagok és kiadványok, nevezetesen, hírlevelek, jegyzékek, katalógusok, programozási útmutatók; távközléssel, szórakoztatással és interaktív multimédiával kapcsolatos képeslapok és folyóiratok; irodaszerek, oktatási anyagok (készülékek kivételével).

35 Reklámozás, hirdetés, marketing, piackutatás, kereskedelmi és hirdetési célú kiállítások szervezése, kampányszervezés, kereskedelmi képviseleti, ügynöki, szaktanácsadói és fővállalkozói tevékenység, áruk, valamint műszaki-szellemi termékek és szolgáltatások forgalmazásával kapcsolatos szervezési, valamint ügynöki tevékenység, vállalkozásszervezés és menedzsertevékenység, gazdasági, kereskedelmi, tanácsadói és szakértői tevékenység, mindez internettel kapcsolatos és interneten keresztül is; elektronikus ügyintézés, irodagép-kölcsönzés, ügyfélszolgálat.

37 Távközlési, informatikai és interaktív multimédia-rendszerek és -berendezések telepítése, fenntartása üzemeltetése, javítása; irodai, számítástechnikai, híradástechnikai készülékek és berendezések javítása; hírközlési állomások, nyilvános időszakos vagy állandó telefon-, telefax-, videotelefon állomások, nyilvános internet és digitális hírközlési állomások, elektronikus posták, továbbá nyilvános számítógép-állomások és hálózatok telepítése, kiépítése, fenntartása és javítása, szerviz működtetése.

38 Hírközlés; távközlési szolgáltatások, nevezetesen; adatok, hang, kép és videó elektronikus adása nem interaktív és interaktív szórakoztatáshoz és programokhoz; adat-, hang-, kép- és videoüzenet szolgáltatások, internetszolgáltatások vezetékes és mobil hírközlési rendszereken; távközlési kapuállomás szolgáltatások; televízió és kábeltelevízió műsoradás; online adatadás szolgáltatások; számítógépes híranyagrendszerek (BBS) és hálózati konferenciaszolgáltatások vezetékes és mobil hírközlési rendszereken; hálózati szolgáltatások biztosítása pénzügyi, banki szolgáltatásokhoz vezetékes és mobil hírközlési rendszereken; hangműsor, videoműsor adása, zártkörű videoadás; kívánság szerinti hangműsor, videoműsor adása; egyéni vagy nyilvános, analóg és digitális, internet alapú hírközlési szolgáltatások különösen telefon, telefax videotelefon, mobiltelefon, digitális információ átviteli szolgáltatások; elektronikus adatcsere, iratcsere, internetes szolgáltatások, elektronikus postai szolgáltatások vezetékes és mobil hírközlési

rendszereken; tarifakedvezményes távközlési szolgáltatások; személyhívó szolgáltatás; hírügynökség.

41 Oktatás, szórakoztatás; zenei szolgálgáltatások; videotájékoztató és oktatótájékoztató szolgáltatások; sport információs szolgáltatások, kulturális szolgáltatások, nevezetesen kulturális események; úgymint hangversenyek, show-műsorok, színházi előadások szervezése, lebonyolítása; zenekari szolgáltatások, nevezetesen zenekarok szervezése, működtetése, előadóművészek szervezése, felléptetése, ezzel kapcsolatos ügynöki tevékenység, hangversenytermek üzemeltetése, bérbeadása; kulturális, szórakoztató és oktatási tárgyú kiállítások szervezése, lebonyolítása; aukciók; rádiós, televíziós, multimédiás szórakoztatás, rádió- és televízió-műsorok készítése; játéktermi számítógépes videojáték-szolgáltatások, mindez interneten keresztül is; kiadó szolgáltatás, időszaki kiadványok, hangfelvétel, videofelvétel, felvételt tartalmazó adathordozók kiadása, sokszorosítása, terjesztése.

42 Számítógépes, internetes, digitális adatátviteli hálózaton keresztüli számítógépes és egyéb gépi adatfeldolgozás, adattárolás, adatkezelés, adatfeldolgozás; adatbázis-kezelési és hozzáférési szolgáltatások; adatvédelem és adatbiztosítás, digitális adathitelesítés, elektronikus aláírással kapcsolatos szolgáltatás; nyilvános számítógép-hozzáférési szolgáltatás; kutatási, fejlesztési tevékenység, távközlési, informatikai és interaktív multimédiarendszerek és -berendezések tervezése, digitális hírközlési állomások, elektronikus posták, továbbá nyilvános számítógép-állomások és -hálózatok tervezése, számítógép-kölcsönzés, műszaki, műszaki-gazdasági tesztelés, elemzés; számítógépi programok kidolgozása, fejlesztése; számítógépes alkalmazás szolgáltatások, nevezetesen számítógépes programok interneten keresztül történő hozzáférésének biztosítása, internetes megjelenítés szolgáltatások, honlap és arculat tervezése, készítése, működtetése szerveren mások számára, szerverhasználat biztosítása, szerver üzemeltetése mások számára, internetes infrastruktúraszolgáltatás elektronikus üzleti, kereskedelmi, vásárlási szolgáltatásokhoz, elektronikus áruházhoz; építészeti, építőmérnöki tevékenység és ehhez kapcsolódó műszaki tanácsadás; számítógép-kölcsönzés.

---

(111) 187.739 (151) 2006.12.11.

(210) M 05 01533 (220) 2005.04.29.

(732) T-Online Magyarország Internet Szolgáltató Zártkörűen Működő Részvénytársaság, Budapest (HU)

(740) Kékes László, Gödölle, Kékes, Mészáros & Szabó Szabadalmi és Védjegy Iroda, Budapest

(541) Adatpark

(511) 9 Villamos, elektronikus, optikai, elektrooptikai távközlési és szórakoztatókészülékek és -berendezések, rádió, televízió, interaktív multimédiás készülékek és berendezések, kézi mikroszámítógépes előfizetői távvezérlő egységek multimédiás programokhoz, ezek kiegészítő készülékei, adapterek; villamos vezérlőrendszerek, vizsgáló-, jelző-, ellenőrző, felügyelőkészülékek, rádiós üzenetközvetítő, személyhívó, telefon- és rádiótelefon készülékek és rendszerek, cellás rádiótelefon rendszerek; oktatóberendezések; adat-, hang- és képrögzítők, valamint -visszaadók; villamos, hírközlési átviteli kábelek, antennák, csőtápvonalak, hullámvezetők; adatok feldolgozására, feljegyzésére, tárolására, továbbítására, vételére és/vagy kinyomtatására szolgáló berendezések és készülékek; betéti kártya, készpénzkártya, hitelkártya, folyószámlakártya, csekk-kártya; számítógépek; mikroprocesszorok; kódoló és dekódoló készülékek és berendezések; számológépek, megjelenítők, modemek; mágneses adathordozó lemezek, szalagok, kártyák és huzalok; optikai lemezek, szalagok és kártyák; számítógépprogramok; számítógépek és adatfeldolgozó berendezések kódolt programjai; billentyűzetek; adó-vevők, vezérlők; műholdak földi állomásai, valamint mindezek részegységei és alkatrészei; elektronikus játékok; nevezetesen, multimédiás játékok, szimulációs játékok, interaktív médiás játékok és videojátékok.

16 Papíráruk, műanyagáruk, kartonáruk, számítógépprogramok és adatok rögzítésére használható papírszalagok és kártyák; nyomtatott anyagok és kiadványok, nevezetesen hírlevelek, jegyzékek, katalógusok, programozási útmutatók; távközléssel, szórakoztatással és interaktív multimédiával kapcsolatos képeslapok és folyóiratok; irodaszerek, oktatási anyagok (készülékek kivételével).

35 Reklámozás, hirdetés, marketing, piackutatás, kereskedelmi és hirdetési célú kiállítások szervezése, kampányszervezés, kereskedelmi képviseleti, ügynöki, szaktanácsadói és fővállalkozói tevékenység, áruk, valamint műszaki-szellemi termékek és szolgáltatások forgalmazásával kapcsolatos szervezési, valamint ügynöki tevékenység, vállalkozásszervezés és menedzsertevékenység, gazdasági, kereskedelmi, tanácsadói és szakértői tevékenység, mindez internettel kapcsolatos és interneten keresztül is; elektronikus ügyintézés, irodagép-kölcsönzés, ügyfélszolgálat.

37 Távközlési, informatikai és interaktív multimédia-rendszerek és berendezések telepítése, fenntartása, üzemeltetése, javítása; irodai, számítástechnikai, híradástechnikai készülékek és berendezések javítása; hírközlési állomások, nyilvános időszakos vagy állandó telefon-, telefax-, videotelefon állomások, nyilvános internet és digitális hírközlési állomások, elektronikus posták, továbbá nyilvános számítógép-állomások és hálózatok telepítése, kiépítése, fenntartása és javítása, szerviz működtetése.

38 Hírközlés; távközlési szolgáltatások, nevezetesen; adatok, hang, kép és videó elektronikus adása nem interaktív és interaktív szórakoztatáshoz és programokhoz; adat-, hang-, kép- és videoüzenet szolgáltatások, internetszolgáltatások vezetékes és mobil hírközlési rendszereken; távközlési kapuállomás szolgáltatások; televízió és kábeltelevízió műsoradás; online adatadási szolgáltatások; számítógépes híranyagrendszerek (BBS) és hálózati konferenciaszolgáltatások vezetékes és mobil hírközlési rendszereken; hálózati szolgáltatások biztosítása pénzügyi, banki szolgáltatásokhoz vezetékes és mobil hírközlési rendszereken; hangműsor, videoműsor adása, zártkörű videoadás; kívánság szerinti hangműsor, videoműsor adása; egyéni vagy nyilvános, analóg és digitális, internet alapú hírközlési szolgáltatások különösen telefon-, telefax videotelefon, mobiltelefon-, digitális információátviteli szolgáltatások; elektronikus adatcsere, iratcsere, internetes szolgáltatások, elektronikus postai szolgáltatások vezetékes és mobil hírközlési rendszereken; tarifakedvezményes távközlési szolgáltatások; személyhívó szolgáltatás; hírügynökség.

41 Oktatás, szórakoztatás; zenei szolgálgáltatások; videotájékoztató és oktató-tájékoztató szolgáltatások; sport információs szolgáltatások, kulturális szolgáltatások, nevezetesen kulturális események; úgymint hangversenyek, show-műsorok, színházi előadások szervezése, lebonyolítása; zenekari szolgáltatások, nevezetesen zenekarok szervezése, működtetése, előadóművészek szervezése, felléptetése, ezzel kapcsolatos ügynöki tevékenység, hangversenytermek üzemeltetése, bérbeadása; kulturális, szórakoztató és oktatási tárgyú kiállítások szervezése, lebonyolítása; aukciók; rádiós, televíziós, multimédiás szórakoztatás, rádió- és televízió-műsorok készítése; játéktermi számítógépes videojáték szolgáltatások, mindez interneten keresztül is; kiadói szolgáltatás, időszaki kiadványok, hangfelvétel, videofelvétel, felvételt tartalmazó adathordozók kiadása, sokszorosítása, terjesztése.

42 Számítógépes, internetes, digitális adatátviteli hálózaton keresztüli számítógépes és egyéb gépi adatfeldolgozás, adattárolás, adatkezelés, adatfeldolgozás; adatbázis-kezelési és -hozzáférési szolgáltatások; adatvédelem és adatbiztosítás, digitális adathitelesítés, elektronikus aláírással kapcsolatos szolgáltatás; nyilvános számítógép-hozzáférési szolgáltatás; kutatási, fejlesztési tevékenység, távközlési, informatikai és interaktív multimédiarendszerek és -berendezések tervezése, digitális hírközlési állomások, elektronikus posták, továbbá nyilvános számítógép-állomások és -hálózatok tervezése, számítógép-kölcsönzés, műszaki, műszaki-gazdasági tesztelés, elemzés; számítógépi programok kidolgozása, fejlesztése; számítógépes alkalmazás szolgáltatások, nevezetesen számítógépes programok interneten keresztül történő hozzáférésének biztosítása, internetes megjelenítés szolgáltatások, honlap és arculat tervezése, készítése, működtetése szerveren mások számára, szerverhasználat biztosítása, szerver

üzemeltetése mások számára, internetes infrastruktúraszolgáltatás elektronikus üzleti, kereskedelmi, vásárlási szolgáltatásokhoz, elektronikus áruházhoz; építészeti, építőmérnöki tevékenység és ehhez kapcsolódó műszaki tanácsadás; számítógép-kölcsönzés.

---

(111) 187.740 (151) 2006.12.11.

(210) M 05 01525 (220) 2005.04.29.

(732) NÁDORLIGET Ingatlanforgalmazó és Beruházó Részvénytársaság, Budapest (HU)

(740) dr. Schmidt Éva, Dr. Schmidt Éva Ügyvédi Iroda, Budapest

(546)

(511) 36 Biztosítás; pénzügyi ügyletek; valutaügyletek; ingatlanügyletek.

37 Építkezés; javítás; szerelési szolgáltatások.

42 Tudományos és műszaki szolgáltatások, valamint az idetartozó tervezői és kutatói tevékenység; ipari elemző és kutató szolgáltatások; számítástechnikai hardver- és szoftvertervezés és -fejlesztés; jogi szolgáltatások.

---

(111) 187.741 (151) 2006.12.11.

(210) M 05 01531 (220) 2005.04.29.

(732) T-Online Magyarország Internet Szolgáltató Zártkörűen Működő Részvénytársaság, Budapest (HU)

(740) Kékes László, Gödölle, Kékes, Mészáros & Szabó Szabadalmi és Védjegy Iroda, Budapest

(541) Axer@axelero

(511) 9 Villamos, elektronikus, optikai, elektrooptikai távközlési és szórakoztatókészülékek és -berendezések, rádió-, televízió-, interaktív multimédiás készülékek és berendezések, kézi mikroszámítógépes előfizetői távvezérlő egységek multimédiás programokhoz, ezek kiegészítő készülékei, adapterek; villamos vezérlőrendszerek, vizsgáló-, jelző-, ellenőrző, felügyelőkészülékek, rádiós üzenetközvetítő, személyhívó, telefon- és rádiótelefon készülékek és rendszerek, cellás rádiótelefon rendszerek; oktatóberendezések; adat-, hang- és képrögzítők, valamint visszaadók; villamos, hírközlési átviteli kábelek, antennák, csőtápvonalak, hullámvezetők; adatok feldolgozására, feljegyzésére, tárolására, továbbítására, vételére és/vagy kinyomtatására szolgáló berendezések és készülékek; betéti kártya, készpénzkártya, hitelkártya, folyószámlakártya, csekk-kártya; számítógépek; mikroprocesszorok; kódoló és dekódoló készülékek és berendezések; számológépek, megjelenítők, modemek; mágneses adathordozó lemezek, szalagok, kártyák és huzalok; optikai lemezek, szalagok és kártyák; számítógépprogramok; számítógépek és adatfeldolgozó berendezések kódolt programjai; billentyűzetek; adó-vevők, vezérlők; műholdak földi állomásai, valamint mindezek részegységei és alkatrészei; elektronikus játékok; nevezetesen, multimédiás játékok, szimulációs játékok, interaktív médiás játékok és videojátékok.

16 Papíráruk, műanyagáruk, kartonáruk, számítógépprogramok és -adatok rögzítésére használható papírszalagok és kártyák; nyomtatott anyagok és kiadványok, nevezetesen hírlevelek, jegyzékek, katalógusok, programozási útmutatók; távközléssel, szórakoztatással és interaktív multimédiával kapcsolatos képeslapok és folyóiratok; irodaszerek, oktatási anyagok (készülékek kivételével).

35 Reklámozás, hirdetés, marketing, piackutatás, kereskedelmi és hirdetési célú kiállítások szervezése, kampányszervezés, kereskedelmi képviseleti, ügynöki, szaktanácsadói és fővállalkozói tevékenység, áruk, valamint műszaki-szellemi termékek és szolgáltatások forgalmazásával kapcsolatos szervezési, valamint ügynöki tevékenység, vállalkozásszervezés és menedzsertevékenység, gazdasági, kereskedelmi, tanácsadói és szakértői tevékenység, mindez internettel kapcsolatos és interneten keresztül is; elektronikus ügyintézés, irodagép-kölcsönzés, ügyfélszolgálat.

37 Távközlési, informatikai és interaktív multimédia rendszerek és berendezések telepítése, fenntartása, üzemeltetése, javítása; irodai, számítástechnikai, híradástechnikai készülékek és berendezések javítása; hírközlési állomások, nyilvános időszakos vagy állandó telefon-, telefax-, videotelefon-állomások, nyilvános internet- és digitális hírközlési állomások, elektronikus posták, továbbá nyilvános számítógép-állomások és hálózatok telepítése, kiépítése, fenntartása és javítása, szerviz működtetése.

38 Hírközlés; távközlési szolgáltatások, nevezetesen adatok, hang, kép és videó elektronikus adása nem interaktív és interaktív szórakoztatáshoz és programokhoz; adat-, hang-, kép- és videoüzenet-szolgáltatások, internetszolgáltatások vezetékes és mobil hírközlési rendszereken; távközlési kapuállomás-szolgáltatások; televízió- és kábeltelevízió-műsoradás; online adatadás szolgáltatások; számítógépes híranyagrendszerek (BBS) és hálózati konferenciaszolgáltatások vezetékes és mobil hírközlési rendszereken; hálózati szolgáltatások biztosítása pénzügyi, banki szolgáltatásokhoz vezetékes és mobil hírközlési rendszereken; hangműsor, videoműsor adása, zártkörű videoadás; kívánság szerinti hangműsor, videoműsor adása; egyéni vagy nyilvános, analóg és digitális, internet alapú hírközlési szolgáltatások különösen telefon-, telefax videotelefon, mobiltelefon-, digitális információ átviteli szolgáltatások; elektronikus adatcsere, iratcsere, internetes szolgáltatások, elektronikus postai szolgáltatások vezetékes és mobil hírközlési rendszereken; tarifakedvezményes távközlési szolgáltatások; személyhívó szolgáltatás; hírügynökség.

41 Oktatás, szórakoztatás; zenei szolgálgáltatások; videotájékoztató és oktató-tájékoztató szolgáltatások; sport információs szolgáltatások, kulturális szolgáltatások, nevezetesen kulturális események; úgymint hangversenyek, show-műsorok, színházi előadások szervezése, lebonyolítása; zenekari szolgáltatások, nevezetesen zenekarok szervezése, működtetése, előadóművészek szervezése, felléptetése, ezzel kapcsolatos ügynöki tevékenység, hangversenytermek üzemeltetése, bérbeadása; kulturális, szórakoztató és oktatási tárgyú kiállítások szervezése, lebonyolítása; aukciók; rádiós, televíziós, multimédiás szórakoztatás, rádió- és televízió-műsorok készítése; játéktermi számítógépes videojáték-szolgáltatások, mindez interneten keresztül is; kiadói szolgáltatás, időszaki kiadványok, hangfelvétel, videofelvétel, felvételt tartalmazó adathordozók kiadása, sokszorosítása, terjesztése.

42 Számítógépes, internetes, digitális adatátviteli hálózaton keresztüli számítógépes és egyéb gépi adatfeldolgozás, adattárolás, adatkezelés, adatfeldolgozás; adatbázis-kezelési és -hozzáférési szolgáltatások; adatvédelem és adatbiztosítás, digitális adathitelesítés, elektronikus aláírással kapcsolatos szolgáltatás; nyilvános számítógép-hozzáférési szolgáltatás; kutatási, fejlesztési tevékenység, távközlési, informatikai és interaktív multimédiarendszerek és -berendezések tervezése, digitális hírközlési állomások, elektronikus posták, továbbá nyilvános számítógép-állomások és -hálózatok tervezése, számítógép-kölcsönzés, műszaki, műszaki-gazdasági tesztelés, elemzés; számítógépi programok kidolgozása, fejlesztése; számítógépes alkalmazás szolgáltatások, nevezetesen számítógépes programok interneten keresztül történő hozzáférésének biztosítása, internetes megjelenítés szolgáltatások, honlap és arculat tervezése, készítése, működtetése szerveren mások számára, szerverhasználat biztosítása, szerver üzemeltetése mások számára, internetes infrastruktúraszolgáltatás elektronikus üzleti, kereskedelmi, vásárlási szolgáltatásokhoz, elektronikus áruházhoz; építészeti, építőmérnöki tevékenység és ehhez kapcsolódó műszaki tanácsadás; számítógép-kölcsönzés.

---

(111) 187.742 (151) 2006.12.11.

(210) M 05 01658 (220) 2005.05.11.

(732) Ozone Laboratories Limited, Limassol (CY)

(740) Karácsonyi Béla, ADVOPATENT Szabadalmi és Védjegy Iroda, Budapest

(591) FemiNatal

(511) 5 Gyógyszerészeti, állatgyógyászati és egészségügyi termékek; diétás anyagok gyógyászati használatra, bébiételek; tapaszok, kötszeranyagok; fogtömő anyagok és fogászati mintázóanyagok; fertőtlenítőszerek; kártékony állatok és növények irtására szolgáló készítmények; gombaölő szerek (fungicidek), gyomirtó szerek (herbicidek).

---

(111) 187.743 (151) 2006.12.11.
(210) M 04 03406 (220) 2004.08.09.
(732) Geo-Consult Bt., Pécs (HU)
(546) MURANO OPTIKA

(511) 9 Muránóból származó optikai lencsék, üvegek, optikai cikkek.
40 Anyagmegmunkálás.

---

(111) 187.744 (151) 2006.12.11.
(210) M 05 01050 (220) 2005.03.21.
(732) HILD Ingatlanbefektető Korlátolt Felelősségű Társaság, Budapest (HU)
(740) dr. Jambrik Gergely, Oppenheim és Társai Freshfields Bruckhaus Deringer Ügyvédi Iroda, Budapest
(541) HILD
(511) 35 Reklámozás; kereskedelmi ügyletek; kereskedelmi adminisztráció; irodai munkák.
36 Biztosítás; pénzügyi ügyletek; valutaügyletek; ingatlanügyletek.
45 Mások által egyéni igényeknek megfelelően nyújtott személyes és társadalmi jellegű szolgáltatások; biztonsági szolgáltatások személyek és vagyontárgyak védelmére.

---

(111) 187.745 (151) 2006.12.11.
(210) M 05 01657 (220) 2005.05.11.
(732) KARAMELL-SNACK Élelmiszergyártó Kft., Kalocsa (HU)
(541) Diabette
(511) 5 Gyógyszerészeti és állatgyógyászati készítmények; egészségügyi készítmények gyógyászati használatra; diétás anyagok gyógyászati használatra, bébiételek; tapaszok, kötszeranyagok; fogtömő anyagok és fogászati mintázóanyagok; fertőtlenítőszerek; kártékony állatok és növények irtására szolgáló készítmények; gombaölő szerek (fungicidek), gyomirtó szerek (herbicidek).
29 Hús, hal-, baromfi- és vadhús; húskivonatok; tartósított, szárított és főzött gyümölcsök és zöldségek; zselék, lekvárok (dzsemek), kompótok; tojások, tej és tejtermékek; étkezési olajok és zsírok.
30 Kávé, tea, kakaó, cukor, rizs, tápióka, szágó, kávépótló szerek; lisztek és más gabonakészítmények, kenyér, péksütemények és cukrászsütemények, fagylaltok; méz, melaszszirup; élesztő, sütőporok; só, mustár; ecet, fűszeres mártások; fűszerek; jég.
32 Sörök; ásványvizek, szénsavas vizek és egyéb alkoholmentes italok; gyümölcsitalok és gyümölcslevek; szörpök és más készítmények italokhoz.

---

(111) 187.746 (151) 2006.12.11.
(210) M 05 01951 (220) 2005.06.03.
(732) Esztergom Nyári Fesztivál Közhasznú Társaság, Esztergom (HU)
(546) ESZTERGOM NYÁRI FESZTIVÁL KHT

(511) 41 Alkotóműhelyek szervezése és lebonyolítása (gyakorlat); bálok szervezése; digitális képfelvételezés; előadások díszleteinek kölcsönzése; előadóművészek szolgáltatásai; fogadások tervezése (szórakoztatás); fotóriportok készítése; konferenciák szervezése és lebonyolítása; kongresszusok szervezése és lebonyolítása; kulturális vagy nevelési célú kiállítások szervezése; múzeumi szolgáltatások (bemutatók, kiállítások); online elérhető elektronikus publikációk [nem letölthetők]; rádió- és televízióprogramok készítése; sportversenyek rendezése; szabadidős szolgáltatások nyújtása; szimpóziumok szervezése és lebonyolítása; színházi produkciók; színpadi díszletek kölcsönzése; szórakoztatás; szórakoz(tat)ási tárgyú információk; versenyek szervezése (oktatás vagy szórakoztatás); videofelvevő készülékek kölcsönzése; videofilmgyártás; video(szalagra) filmezés; világítóberendezések kölcsönzése színházak vagy filmstúdiók részére; zenekarok szolgáltatásai; zenés kabarék, varieték; élő előadások bemutatása.

---

(111) 187.747 (151) 2006.12.11.
(210) M 05 00554 (220) 2005.02.09.
(732) esszencia REAL Vagyonkezelő Kft., Solymár (HU)
(740) Danczi Ilona, Solymár
(546) GOMBOC MŰVEK

(511) 35 Élelmiszer jellegű vegyes kiskereskedelem, zöldség-gyümölcs kiskereskedelem, húsáru-kiskereskedelem, pékáru, édesség-kiskereskedelem, ital-kiskereskedelem, könyv-, újság-, papíráru-kiskereskedelem, csomagküldő kiskereskedelem, egyéb nem bolti kiskereskedelem.
43 Munkahelyi étkeztetés, közétkeztetés.

---

(111) 187.748 (151) 2006.12.11.
(210) M 05 01942 (220) 2005.06.03.
(732) GlaxoSmithKline Biologicals S.A., Rixensart (BE)
(300) 2383923 2005.02.09. GB
(740) dr. Szigeti Éva, DANUBIA Szabadalmi és Védjegy Iroda Kft., Budapest
(541) CYPEDRIX
(511) 5 Oltóanyagok humán használatra.

---

(111) 187.749 (151) 2006.12.11.
(210) M 05 02473 (220) 2005.07.25.
(732) Casio Keisanki Kabushiki Kaisha (Casio Computer Co., Ltd.), Tokyo (JP)
(740) dr. Szamosi Katalin, S.B.G. & K. Budapesti Ügyvédi Iroda, Budapest
(541) fx-82SX
(511) 9 Tudományos célra szolgáló, tengerészeti, földmérő, fényképészeti, mozgóképi, optikai, súlymérő egyéb mérő-, jelző-, ellenőrző (felügyeleti), életmentő és oktatóberendezések és felszerelések; elektromos energia vezetésére, kapcsolására, átalakítására, tárolására, szabályozására vagy ellenőrzésére szolgáló készülékek és berendezések; hangok vagy képek rögzítésére, továbbítására, másolására szolgáló készülékek; mágneses adathordozók;

hanglemezek; automata elosztó berendezések és szerkezetek érmebedobással működő készülékekhez; regiszteres pénztárgépek; számológépek, adatfeldolgozó berendezések és számítógépek; tűzoltó készülékek; kézi személyi számítógépek; PDA-k; személyi számítógépek; számítógéphardver komponensek és perifériák; számítógépes szoftverek; nyomtatók számítógéphez; személyi számítógép és karóra vagy digitális kamera és egyéb elektronikus készülékek közötti adatátvitelt biztosító számítógépes szoftver; elektronikus számológépek; tudományos elektronikus számológépek; elektronikus határidőnaplók; digitális kamerák; nyomtatók digitális kamerákhoz; LCD-televíziókészülékek; navigációs berendezések és eszközök; autós navigációs berendezések és eszközök; mobiltelefonok; elektronikus címkenyomtatók; rádiós személyhívók; rádiók; CD-lejátszók; hang és kép rögzítésére, átvitelére és reprodukálására szolgáló berendezések; műsoros zenei lemezek, műsoros videolemezek; mozifilmek; elemek.

---

(111) 187.750 (151) 2006.12.11.
(210) M 05 02443 (220) 2005.07.25.
(732) Bank Plus Bank Zártkörűen Működő Részvénytársaság, Budapest (HU)
(740) dr. Héjja Eszter, Héjja és Mátés Ügyvédi Iroda, Budapest
(546)

(511) 36 Biztosítás; pénzügyi ügyletek; valutaügyletek; ingatlanügyletek.

---

(111) 187.751 (151) 2006.12.11.
(210) M 05 02442 (220) 2005.07.25.
(732) Bank Plus Bank Zártkörűen Működő Részvénytársaság, Budapest (HU)
(740) dr. Héjja Eszter, Héjja és Mátés Ügyvédi Iroda, Budapest
(541) TecniCrédito
(511) 36 Biztosítás; pénzügyi ügyletek; valutaügyletek; ingatlanügyletek.

---

(111) 187.752 (151) 2006.12.11.
(210) M 05 02470 (220) 2005.07.25.
(732) Casio Keisanki Kabushiki Kaisha (Casio Computer Co., Ltd.), Tokyo (JP)
(740) dr. Szamosi Katalin, S.B.G. & K. Budapesti Ügyvédi Iroda, Budapest
(541) fx-82LB
(511) 9 Tudományos célra szolgáló, tengerészeti, földmérő, fényképészeti, mozgóképi, optikai, súlymérő egyéb mérő-, jelző-, ellenőrző (felügyeleti), életmentő és oktatóberendezések és felszerelések; elektromos energia vezetésére, kapcsolására, átalakítására, tárolására, szabályozására vagy ellenőrzésére szolgáló készülékek és berendezések; hangok vagy képek rögzítésére, továbbítására, másolására szolgáló készülékek; mágneses adathordozók; hanglemezek; automata elosztó berendezések és szerkezetek érmebedobással működő készülékekhez; regiszteres pénztárgépek; számológépek, adatfeldolgozó berendezések és számítógépek; tűzoltó készülékek; kézi személyi számítógépek; PDA-k; személyi számítógépek; számítógéphardver komponensek és perifériák; számítógépes szoftverek; nyomtatók számítógéphez; személyi számítógép és karóra vagy digitális kamera és egyéb elektronikus készülékek közötti adatátvitelt biztosító számítógépes szoftver; elektronikus számológépek; tudományos elektronikus számológépek; elektronikus határidőnaplók; digitális kamerák; nyomtatók digitális kamerákhoz; LCD-televíziókészülékek; navigációs berendezések és eszközök; autós navigációs berendezések és eszközök; mobiltelefonok; elektronikus címkenyomtatók; rádiós személyhívók; rádiók; CD-lejátszók; hang és kép rögzítésére, átvitelére és reprodukálására szolgáló berendezések; műsoros zenei lemezek, műsoros videolemezek; mozifilmek; elemek.

---

(111) 187.753 (151) 2006.12.11.
(210) M 04 02398 (220) 2004.05.20.
(732) VERMOP Salmon GmbH, Wertheim (DE)
(300) 304 06 111.5 2004.02.04. DE
(740) dr. Gödölle István, Gödölle, Kékes, Mészáros & Szabó Szabadalmi és Védjegy Iroda, Budapest
(541) Equipe
(511) 6 Alumíniumnyelek, különösen kézi működtetésű ablak-, fal-, mennyezet- és padlótisztító készülékekhez való nyelek meghosszabbítására, az autók tisztítására és ápolására szolgálók kivételével.

12 Szállító-, munka-, tisztító-, fertőtlenítő-, papír- és hulladékgyűjtő kocsik épületek, kórházak, ipari létesítmények, szállodák és hasonlók takarításához, valamint ezek részei, az autók tisztítására és ápolására szolgálók kivételével.

21 Kis kézi működtetésű háztartási és konyhai készülékek; háztartási és konyhai tartályok (nem nemesfémből vagy nemesfém borítással); szórópalackok és szórókannák műanyagból és/vagy fémből tisztítószerekhez; kézi működtetésű készülékek és tartályok műanyagból és/vagy fémből (nem nemesfémből vagy nemesfém borítással) épületek tisztításához; kézi működtetésű padlótisztító berendezések, különösen mopok és ezek részei; moptartók, mopborítók és mopfacsarók, adagolótartályok kézi működtetésű padlótisztító készülékek nedvesítéséhez, mindezek kézi működtetésű padlótisztító berendezések, mint pl. mopok tartozékaként is; seprűk, súrolókefék, kézikefék, kefék, tisztítóeszközök, keféből és tartóból álló WC-készletek; mopok, törlőrongyok, radiátortisztító készülékek, ablaktörlő és tisztítókészülékek, víztörlők, padló- és ablaksúrolók; tisztítórongyok; mindezek részei; az autók tisztítására és ápolására szolgáló cikkek kivételével.

---

(111) 187.754 (151) 2006.12.11.
(210) M 05 02439 (220) 2005.07.25.
(732) Gyermely Élelmiszeripari Részvénytársaság, Gyermely (HU)
(740) dr. Zakály Ottó ügyvéd, Tatabánya
(546)

(511) 30 Lisztek.

---

(111) 187.755 (151) 2006.12.11.
(210) M 05 02341 (220) 2005.07.13.
(732) VIALA Kft., Budapest (HU)
(541) TVPINCÉR
(511) 35 Reklámozás; kereskedelmi ügyletek; kereskedelmi adminisztráció; irodai munkák.

---

(111) 187.756 (151) 2006.12.11.
(210) M 05 02459 (220) 2005.07.25.
(732) MAX & CO. HUNGARY Kereskedelmi és Szolgáltató Korlátolt Felelősségű Társaság, Kecskemét (HU)

(740) dr. Verasztó Orsolya, Kócsó és Társai Ügyvédi Iroda, Budapest

(541) L'AMATRICIANA

(511) 43 Vendéglátás (élelmezés), időleges szállásadás.

---

(111) 187.757 (151) 2006.12.11.

(210) M 05 01226 (220) 2005.04.04.

(732) ÉVOSZ-Magyar Árnyékolástechnikai Tagozat, Budapest (HU)

(740) dr. Pozsonyi Tibor, Pozsonyi & Tamási Ügyvédi Iroda, Budapest

(546)

(511) 6 Ablakredőnyök fémből, zsaluk fémből, ablakszerelvények fémből.

7 Gépek, szerszámgépek, motorok.

19 Külső redőnyök nem fémből, külső redőnyök nem textilanyagokból, redőnyök nem fémből.

---

(111) 187.758 (151) 2006.12.11.

(210) M 05 00638 (220) 2005.02.17.

(732) Pannon Food Catering Vendéglátóipari és Szolgáltató Kft., Budapest (HU)

(740) dr. Jánosi Imre, Jánosi és Társa Ügyvédi Iroda, Budapest

(541) PANNON FOOD

(511) 43 Étel-házhozszállítás; partiszerviz; vendéglátó-ipari szolgáltatások; hideg-meleg konyhai szolgáltatások; étkeztetés.

---

(111) 187.759 (151) 2006.12.11.

(210) M 05 02474 (220) 2005.07.25.

(732) Casio Keisanki Kabushiki Kaisha (Casio Computer Co., Ltd.), Tokyo (JP)

(740) dr. Szamosi Katalin, S.B.G. & K. Budapesti Ügyvédi Iroda, Budapest

(541) fx-82

(511) 9 Tudományos célra szolgáló, tengerészeti, földmérő, fényképészeti, mozgóképi, optikai, súlymérő egyéb mérő-, jelző-, ellenőrző (felügyeleti), életmentő és oktatóberendezések és felszerelések; elektromos energia vezetésére, kapcsolására, átalakítására, tárolására, szabályozására vagy ellenőrzésére szolgáló készülékek és berendezések; hangok vagy képek rögzítésére, továbbítására, másolására szolgáló készülékek; mágneses adathordozók; hanglemezek; automata elosztó berendezések és szerkezetek érmebedobással működő készülékekhez; regiszteres pénztárgépek; számológépek, adatfeldolgozó berendezések és számítógépek; tűzoltó készülékek; kézi személyi számítógépek; PDA-k; személyi számítógépek; számítógéphardver komponensek és perifériák; számítógépes szoftverek; nyomtatók számítógéphez; személyi számítógép és karóra vagy digitális kamera és egyéb elektronikus készülékek közötti adatátvitelt biztosító számítógépes szoftver; elektronikus számológépek; tudományos elektronikus számológépek; elektronikus határidőnaplók; digitális kamerák; nyomtatók digitális kamerákhoz; LCD-televíziókészülékek; navigációs berendezések és eszközök; autós navigációs berendezések és eszközök; mobiltelefonok; elektronikus címkenyomtatók; rádiós személyhívók; rádiók; CD-lejátszók; hang és kép rögzítésére, átvitelére és reprodukálására szolgáló berendezések; műsoros zenei lemezek, műsoros videolemezek; mozifilmek; elemek.

---

(111) 187.760 (151) 2006.12.11.

(210) M 05 01633 (220) 2005.05.06.

(732) TEVA Gyógyszergyár Részvénytársaság, Debrecen (HU)

(541) Alienmorph

(511) 5 Gyógyszerészeti, állatgyógyászati és egészségügyi termékek; diétás anyagok gyógyászati használatra, bébiételek; tapaszok, kötszeranyagok; fogtömő anyagok és fogászati mintázóanyagok; fertőtlenítőszerek; kártékony állatok irtására szolgáló készítmények, gombaölő szerek (fungicidek), gyomirtó szerek (herbicidek).

---

(111) 187.761 (151) 2006.12.11.

(210) M 05 02336 (220) 2005.07.13.

(732) Hoffmann Építőipari Rt., Zalaegerszeg (HU)

(740) dr. Szakonyi Szabolcs, 3. sz. Ügyvédi Iroda, Zalaegerszeg

(546)

(511) 37 Építkezés, javítás, szerelési szolgáltatások.

---

(111) 187.762 (151) 2006.12.11.

(210) M 05 02469 (220) 2005.07.25.

(732) Casio Keisanki Kabushiki Kaisha (Casio Computer Co., Ltd.), Tokyo (JP)

(740) dr. Szamosi Katalin, S.B.G. & K. Budapesti Ügyvédi Iroda, Budapest

(541) fx-82TL

(511) 9 Tudományos célra szolgáló, tengerészeti, földmérő, fényképészeti, mozgóképi, optikai, súlymérő egyéb mérő-, jelző-, ellenőrző (felügyeleti), életmentő és oktatóberendezések és felszerelések; elektromos energia vezetésére, kapcsolására, átalakítására, tárolására, szabályozására vagy ellenőrzésére szolgáló készülékek és berendezések; hangok vagy képek rögzítésére, továbbítására, másolására szolgáló készülékek; mágneses adathordozók; hanglemezek; automata elosztó berendezések és szerkezetek érmebedobással működő készülékekhez; regiszteres pénztárgépek; számológépek, adatfeldolgozó berendezések és számítógépek; tűzoltó készülékek; kézi személyi számítógépek; PDA-k; személyi számítógépek; számítógéphardver komponensek és perifériák; számítógépes szoftverek; nyomtatók számítógéphez; személyi számítógép és karóra vagy digitális kamera és egyéb elektronikus készülékek közötti adatátvitelt biztosító számítógépes szoftver; elektronikus számológépek; tudományos elektronikus számológépek; elektronikus határidőnaplók; digitális kamerák; nyomtatók digitális kamerákhoz; LCD-televíziókészülékek; navigációs berendezések és eszközök; autós navigációs berendezések és eszközök; mobiltelefonok; elektronikus címkenyomtatók; rádiós személyhívók; rádiók; CD-lejátszók; hang és kép rögzítésére, átvitelére és reprodukálására szolgáló berendezések; műsoros zenei lemezek, műsoros videolemezek; mozifilmek; elemek.

---

(111) 187.763 (151) 2006.12.11.

(210) M 05 02471 (220) 2005.07.25.

(732) Casio Keisanki Kabushiki Kaisha (Casio Computer Co., Ltd.), Tokyo (JP)

(740) dr. Szamosi Katalin, S.B.G. & K. Budapesti Ügyvédi Iroda, Budapest

(541) fx-82MS

(511) 9 Tudományos célra szolgáló, tengerészeti, földmérő, fényképészeti, mozgóképi, optikai, súlymérő egyéb mérő-, jelző-, ellenőrző (felügyeleti), életmentő és oktatóberendezések és felszerelések; elektromos energia vezetésére, kapcsolására, átalakítására, tárolására, szabályozására vagy ellenőrzésére szolgáló készülékek és berendezések; hangok vagy képek rögzítésére, továbbítására, másolására szolgáló készülékek; mágneses adathordozók;

hanglemezek; automata elosztó berendezések és szerkezetek érmebedobással működő készülékekhez; regiszteres pénztárgépek; számológépek, adatfeldolgozó berendezések és számítógépek; tűzoltó készülékek; kézi személyi számítógépek; PDA-k; személyi számítógépek; számítógéphardver komponensek és perifériák; számítógépes szoftverek; nyomtatók számítógéphez; személyi számítógép és karóra vagy digitális kamera és egyéb elektronikus készülékek közötti adatátvitelt biztosító számítógépes szoftver; elektronikus számológépek; tudományos elektronikus számológépek; elektronikus határidőnaplók; digitális kamerák; nyomtatók digitális kamerákhoz; LCD-televíziókészülékek; navigációs berendezések és eszközök; autós navigációs berendezések és eszközök; mobiltelefonok; elektronikus címkenyomtatók; rádiós személyhívók; rádiók; CD-lejátszók; hang és kép rögzítésére, átvitelére és reprodukálására szolgáló berendezések; műsoros zenei lemezek, műsoros videolemezek; mozifilmek; elemek.

---

(111) 187.764 (151) 2006.12.11.
(210) M 05 02466 (220) 2005.07.25.
(732) Casio Keisanki Kabushiki Kaisha (Casio Computer Co., Ltd.), Tokyo (JP)
(740) dr. Szamosi Katalin, S.B.G. & K. Budapesti Ügyvédi Iroda, Budapest
(541) S-V.P.A.M.
(511) 9 Tudományos célra szolgáló, tengerészeti, földmérő, fényképészeti, mozgóképi, optikai, súlymérő egyéb mérő-, jelző-, ellenőrző (felügyeleti), életmentő és oktatóberendezések és felszerelések; elektromos energia vezetésére, kapcsolására, átalakítására, tárolására, szabályozására vagy ellenőrzésére szolgáló készülékek és berendezések; hangok vagy képek rögzítésére, továbbítására, másolására szolgáló készülékek; mágneses adathordozók; hanglemezek; automata elosztó berendezések és szerkezetek érmebedobással működő készülékekhez; regiszteres pénztárgépek; számológépek, adatfeldolgozó berendezések és számítógépek; tűzoltó készülékek; kézi személyi számítógépek; PDA-k; személyi számítógépek; számítógéphardver komponensek és perifériák; számítógépes szoftverek; nyomtatók számítógéphez; személyi számítógép és karóra vagy digitális kamera és egyéb elektronikus készülékek közötti adatátvitelt biztosító számítógépes szoftver; elektronikus számológépek; tudományos elektronikus számológépek; elektronikus határidőnaplók; digitális kamerák; nyomtatók digitális kamerákhoz; LCD-televíziókészülékek; navigációs berendezések és eszközök; autós navigációs berendezések és eszközök; mobiltelefonok; elektronikus címkenyomtatók; rádiós személyhívók; rádiók; CD-lejátszók; hang és kép rögzítésére, átvitelére és reprodukálására szolgáló berendezések; műsoros zenei lemezek, műsoros videolemezek; mozifilmek; elemek.

---

(111) 187.765 (151) 2006.12.11.
(210) M 05 02460 (220) 2005.07.25.
(732) Celgene Corporation (Delaware államban bejegyzett cég), Summit, New Jersey (US)
(300) 78657151 2005.06.23. US
(740) dr. Szigeti Éva, DANUBIA Szabadalmi és Védjegy Iroda Kft., Budapest
(541) TIME IN A CAPSULE
(511) 5 Gyógyszerészeti készítmények, nevezetesen cytokingátló gyógyszer, immunrendszert moduláló gyógyszerészeti készítmények.
42 Kutatás a vegyészet és a gyógyszerészet területén; kutatói és kísérletezési szolgáltatások a vegyészet és a gyógyszerészet területén.

---

(111) 187.766 (151) 2006.12.11.
(210) M 05 02472 (220) 2005.07.25.
(732) Casio Keisanki Kabushiki Kaisha (Casio Computer Co., Ltd.), Tokyo (JP)
(740) dr. Szamosi Katalin, S.B.G. & K. Budapesti Ügyvédi Iroda, Budapest
(541) fx-82ES
(511) 9 Tudományos célra szolgáló, tengerészeti, földmérő, fényképészeti, mozgóképi, optikai, súlymérő egyéb mérő-, jelző-, ellenőrző (felügyeleti), életmentő és oktatóberendezések és felszerelések; elektromos energia vezetésére, kapcsolására, átalakítására, tárolására, szabályozására vagy ellenőrzésére szolgáló készülékek és berendezések; hangok vagy képek rögzítésére, továbbítására, másolására szolgáló készülékek; mágneses adathordozók; hanglemezek; automata elosztó berendezések és szerkezetek érmebedobással működő készülékekhez; regiszteres pénztárgépek; számológépek, adatfeldolgozó berendezések és számítógépek; tűzoltó készülékek; kézi személyi számítógépek; PDA-k; személyi számítógépek; számítógéphardver komponensek és perifériák; számítógépes szoftverek; nyomtatók számítógéphez; személyi számítógép és karóra vagy digitális kamera és egyéb elektronikus készülékek közötti adatátvitelt biztosító számítógépes szoftver; elektronikus számológépek; tudományos elektronikus számológépek; elektronikus határidőnaplók; digitális kamerák; nyomtatók digitális kamerákhoz; LCD-televíziókészülékek; navigációs berendezések és eszközök; autós navigációs berendezések és eszközök; mobiltelefonok; elektronikus címkenyomtatók; rádiós személyhívók; rádiók; CD-lejátszók; hang és kép rögzítésére, átvitelére és reprodukálására szolgáló berendezések; műsoros zenei lemezek, műsoros videolemezek; mozifilmek; elemek.

---

(111) 187.767 (151) 2006.12.11.
(210) M 05 01632 (220) 2005.05.06.
(732) TEVA Gyógyszergyár Részvénytársaság, Debrecen (HU)
(541) CORTIFLUID-GEL
(511) 5 Gyógyszerészeti, állatgyógyászati és egészségügyi termékek; diétás anyagok gyógyászati használatra, bébiételek; tapaszok, kötszeranyagok; fogtömő anyagok és fogászati mintázóanyagok; fertőtlenítőszerek; kártékony állatok irtására szolgáló készítmények, gombaölő szerek (fungicidek), gyomirtó szerek (herbicidek).

---

(111) 187.768 (151) 2006.12.11.
(210) M 05 02335 (220) 2005.07.13.
(732) NOTEBOOK-CENTRUM Kft., Budapest (HU)
(541) LANDWIND
(511) 12 Járművek, szárazföldi, légi vagy vízi közlekedési eszközök.
35 Reklámozás, kereskedelmi ügyletek, kereskedelmi adminisztráció, irodai munkák.

---

(111) 187.769 (151) 2006.12.11.
(210) M 05 02006 (220) 2005.06.10.
(732) EURO SWING Kft., Püspökladány (HU)
(546)

(511) 25 Női fehérnemű, női harisnya, gyerek harisnya-zokni, férfi fehérnemű-zokni.

---

(111) 187.770 (151) 2006.12.11.
(210) M 05 03091 (220) 2005.09.23.
(732) Hétfák Kereskedelmi és Szolgáltató Kft., Budaörs (HU)
(740) dr. Soós Gábor, Bálintfy & Társai Ügyvédi Iroda, Budapest

(546)

(511) 12 Ejtőernyők, kétéltű repülőgépek, kormányozható léghajó, kormányozható léghajók, légi járművek, repülőgépek, szárazföldi, légi, vízi vagy vasúti helyváltoztató eszközök, űrhajók.

16 Albumok, atlaszok, folyóiratok, katalógusok, kézikönyvek, könyvjelzők, könyvkötések, levélpapír, magazinok, revük (időszaki lapok), matricák, lehúzóképek, naptárak, naptárak letéphető lapokkal, efemeridák, noteszek, nyomtatott publikációk, nyomtatványok, poszterek, prospektusok, újságok, üdvözlőlapok, kártyák.

39 Légi szállítás, szállítási szolgáltatások, szállítási ügynökség, személyszállítás, utaskísérés, utasszállítás, utazások szervezése.

---

(111) 187.771 (151) 2006.12.11.
(210) M 05 03095 (220) 2005.09.23.
(732) Országos Vállalkozásfejlesztési Konzorcium Szervező és Szolgáltató K.H.T., Kecskemét (HU)
(740) Drávucz András, Jenő

(546)

(511) 36 Pénzügyi ügyletek.

---

(111) 187.772 (151) 2006.12.11.
(210) M 05 03097 (220) 2005.09.23.
(732) TRÉFAGYÁR Ajándékkészítő és Kereskedelmi Kft., Budapest (HU)
(740) Mészárosné Dónusz Katalin, S.B.G. & K. Szabadalmi Ügyvivői Iroda, Budapest

(546)

(511) 20 Különféle ajándék- és dísztárgyak.

---

(111) 187.773 (151) 2006.12.11.
(210) M 05 03919 (220) 2005.12.09.
(732) 77 Elektronika Műszeripari Kft., Budapest (HU)
(740) dr. Kereszty Marcell, Gödölle, Kékes, Mészáros & Szabó Szabadalmi és Védjegy Iroda, Budapest
(541) Dcont Mini
(511) 10 Orvosi készülékek és műszerek, különösen vércukormérő készülékek.

---

(111) 187.774 (151) 2006.12.11.
(210) M 05 03217 (220) 2005.10.06.
(732) BOGNÁR-VIN Kft., Akasztó (HU); DRINK HUNGÁRIA Kft., Akasztó (HU)
(541) MULATÓS
(511) 33 Alkoholos gyümölcskivonatok, alkoholos italok (a sörök kivételével), almaborok, borok, égetett szeszes italok, gyümölcstartalmú alkoholos italok, likőrök, lőre, csíger, szeszes italok, vodka, whisky.

---

(111) 187.775 (151) 2006.12.11.
(210) M 05 03231 (220) 2005.10.06.
(732) Bristol Myers Squibb Medical Imaging, Inc. (Delaware állam törvényei szerint működő vállalat), New York, New York (US)
(740) dr. Szamosi Katalin, S.B.G. & K. Szabadalmi Ügyvivői Iroda, Budapest
(541) DEPICTRA
(511) 5 Gyógyszerészeti készítmények humán célra, diagnosztikai készítmények humán célra.

---

(111) 187.776 (151) 2006.12.11.
(210) M 05 03232 (220) 2005.10.06.
(732) Bristol Myers Squibb Medical Imaging, Inc. (Delaware állam törvényei szerint működő vállalat), New York, New York (US)
(740) dr. Szamosi Katalin, S.B.G. & K. Szabadalmi Ügyvivői Iroda, Budapest
(541) TRULITE
(511) 5 Gyógyszerészeti készítmények humán célra, diagnosztikai készítmények humán célra.

---

(111) 187.777 (151) 2006.12.11.
(210) M 05 03233 (220) 2005.10.06.
(732) Bristol Myers Squibb Medical Imaging, Inc. (Delaware állam törvényei szerint működő vállalat), New York, New York (US)
(740) dr. Szamosi Katalin, S.B.G. & K. Szabadalmi Ügyvivői Iroda, Budapest
(541) CONSTELITE
(511) 5 Gyógyszerészeti készítmények humán célra, diagnosztikai készítmények humán célra.

---

(111) 187.778 (151) 2006.12.11.
(210) M 05 03675 (220) 2005.11.15.
(732) Beretka és Társai Kft., Pétervására (HU)
(740) Pintz György, Pintz & Társai Szabadalmi és Védjegy Iroda, Budapest
(541) VITAKORN
(511) 30 Lisztek és más gabonakészítmények, kenyér, péksütemények és cukrászsütemények, fagylaltok; kenyér.

---

(111) 187.779 (151) 2006.12.12.
(210) M 04 04129 (220) 2004.10.11.
(732) SOLITAIDA Ingatlanforgalmazó és Befektetési Korlátolt Felelősségű Társaság, Budapest (HU)
(740) dr. Feketéné dr. Süle Anna, Budapest
(541) Leesoo
(511) 18 Bőráru.

25 Ruházati termék, lábbeli (divat- és sportruházat, cipő).

---

(111) 187.780 (151) 2006.12.12.
(210) M 05 03768 (220) 2005.11.28.
(732) Lókodi Ákos, Pécs (HU)
(740) dr. Juhász Gábor, Juhász Ügyvédi Iroda, Pécs
(541) AquaSoleil
(511) 32 Sörök; ásványvizek, szénsavas vizek és egyéb alkoholmentes italok; gyümölcsitalok és gyümölcslevek; szörpök és más készítmények italokhoz.

---

(111) 187.781 (151) 2006.12.12.
(210) M 05 03773 (220) 2005.11.28.
(732) Medic Media 2000 Kft., Szeged (HU)
(541) Medic Media

(511) 35 Hirdetési hely kölcsönzése, hirdetési oldalak készítése, kereskedelmi vagy reklámcélú kiállítások szervezése, reklámozás, szabadtéri hirdetés.

---

(111) 187.782 (151) 2006.12.12.
(210) M 05 03778 (220) 2005.11.28.
(732) Solti András, Budapest (HU)
(546)

(511) 44 Egészségügyi berendezések kölcsönzése; toalettek kölcsönzése; hordozható (mobil) toalettek kölcsönzése; hordozható toalettekhez használható részegységek/alkatrészek kölcsönzése.

---

(111) 187.783 (151) 2006.12.12.
(210) M 05 03780 (220) 2005.11.28.
(732) Haas és Czjzek Porcelán-, Üveg- és Díszműáru Kereskedelmi Korlátolt Felelősségű Társaság, Budapest (HU)
(740) dr. Csontos Péter, Dr. Csontos Péter Ügyvédi Iroda, Budapest
(541) Haas & Czjzek - Évszázadok óta terítéken
(511) 21 Eszközök, edények és tartályok háztartási és konyhai célokra (nem nemesfémből és nem nemesfém bevonattal); fésűk és szivacsok; kefék (az ecsetek kivételével); kefegyártáshoz használt anyagok; takarítóeszközök; vasforgács; nyers vagy félig megmunkált üveg (kivéve az építéshez használt üveget); üveg-, porcelán- és fajanszáruk, amelyek nem tartoznak más osztályokba.

---

(111) 187.784 (151) 2006.12.12.
(210) M 05 03781 (220) 2005.11.28.
(732) HILLTOP -Bor Kereskedelmi és Szolgáltató Kft., Budapest (HU)
(740) dr. Ruttkai Tamás, Ruttkai és Marczel és Ruttkai Ügyvédi Iroda, Budapest
(541) BOR-ZSÁK
(511) 33 Alkoholtartalmú italok (a sörök kivételével).

---

(111) 187.785 (151) 2006.12.12.
(210) M 05 03782 (220) 2005.11.28.
(732) Matúz Gábor, Balassagyarmat (HU); Siklósi Beatrix, Budapest (HU)
(541) Éjjeli menedék
(511) 9 Hangok vagy képek rögzítésére, továbbítására, másolására szolgáló készülékek; mágneses adathordozók; hanglemezek; CD- és DVD-lemezek.

16 Nyomdaipari termékek.

38 Rádióadás, rádióműsor, rádióprogram (földfelszíni, műholdas, internetes, kábeles, adathordozós pl: CD, DVD).

41 Televízióadás, televízió-műsor, televízióprogram (földfelszíni, műholdas, internetes, kábeles, adathordozós pl: CD, DVD).

---

(111) 187.786 (151) 2006.12.12.
(210) M 05 03915 (220) 2005.12.09.
(732) Kovács Norbert, Budapest (HU)
(541) BOREGYETEM
(511) 41 Nevelés; szakmai képzés; szórakoztatás; sport- és kulturális tevékenységek.

---

(111) 187.787 (151) 2006.12.12.
(210) M 05 03916 (220) 2005.12.09.
(732) 77 Elektronika Műszeripari Kft., Budapest (HU)
(740) dr. Kereszty Marcell, Gödölle, Kékes, Mészáros & Szabó Szabadalmi és Védjegy Iroda, Budapest
(541) Dcont START
(511) 10 Orvosi készülékek és műszerek, különösen vércukormérő készülékek.

---

(111) 187.788 (151) 2006.12.12.
(210) M 05 03917 (220) 2005.12.09.
(732) 77 Elektronika Műszeripari Kft., Budapest (HU)
(740) Kereszty Marcell, Gödölle, Kékes, Mészáros & Szabó Szabadalmi és Védjegy Iroda, Budapest
(541) Dcont Star
(511) 10 Orvosi készülékek és műszerek, különösen vércukormérő készülékek.

---

(111) 187.789 (151) 2006.12.12.
(210) M 05 01536 (220) 2005.04.29.
(732) T-Online Magyarország Internet Szolgáltató Zártkörűen Működő Részvénytársaság, Budapest (HU)
(740) Kékes László, Gödölle, Kékes, Mészáros & Szabó Szabadalmi és Védjegy Iroda, Budapest
(541) Techbázis
(511) 9 Villamos, elektronikus, optikai, elektrooptikai távközlési és szórakoztató készülékek és berendezések, rádió, televízió, interaktív multimédiás készülékek és berendezések, kézi mikroszámítógépes előfizetői távvezérlő egységek multimédiás programokhoz, ezek kiegészítő készülékei, adapterek; villamos vezérlőrendszerek, vizsgáló-, jelző-, ellenőrző, felügyelőkészülékek, rádiós üzenetközvetítő, személyhívó, telefon- és rádiótelefon készülékek és rendszerek, cellás rádiótelefon rendszerek; oktatóberendezések; adat-, hang- és képrögzítők, valamint -visszaadók; villamos, hírközlési átviteli kábelek, antennák, csőtápvonalak, hullámvezetők; adatok feldolgozására, feljegyzésére, tárolására, továbbítására, vételére és/vagy kinyomtatására szolgáló berendezések és készülékek; betéti kártya, készpénzkártya, hitelkártya, folyószámlakártya, csekk-kártya; számítógépek; mikroprocesszorok; kódoló és dekódoló készülékek és berendezések; számológépek, megjelenítők, modemek; mágneses adathordozó lemezek, szalagok, kártyák és huzalok; optikai lemezek, szalagok és kártyák; számítógépprogramok; számítógépek és adatfeldolgozó berendezések kódolt programjai; billentyűzetek; adó-vevők, vezérlők; műholdak földi állomásai, valamint mindezek részegységei és alkatrészei; elektronikus játékok; nevezetesen, multimédiás játékok, szimulációs játékok, interaktív médiás játékok és videojátékok.

16 Papíráruk; műanyagáruk, kartonáruk; számítógépprogramok és -adatok rögzítésére használható papírszalagok és kártyák; nyomtatott anyagok és kiadványok, nevezetesen hírlevelek, jegyzékek, katalógusok, programozási útmutatók; távközléssel, szórakoztatással és interaktív multimédiával kapcsolatos képeslapok és folyóiratok; irodaszerek, oktatási anyagok (készülékek kivételével).

35 Reklámozás,hirdetés, marketing, piackutatás, kereskedelmi és hirdetési célú kiállítások szervezése, kampány szervezése, kereskedelmi képviseleti, ügynöki, szaktanácsadói és fővállalkozói tevékenység, áruk, valamint műszaki-szellemi termékek és szolgáltatások forgalmazásával kapcsolatos szervezési, valamint ügynöki tevékenység, vállalkozásszervezés és menedzsertevékenység, gazdasági, kereskedelmi, tanácsadói és szakértői tevékenység, mindez internettel kapcsolatos és interneten keresztül is; elektronikus ügyintézés, irodagép-kölcsönzés, ügyfélszolgálat.

37 Távközlési, informatikai és interaktív multimédia-rendszerek és -berendezések telepítése, fenntartása üzemeltetése, javítása; irodai, számítástechnikai, híradástechnikai készülékek és berendezések javítása; hírközlési állomások, nyilvános időszakos vagy állandó telefon-, telefax-, videotelefon-állomások, nyilvános internet és digitális hírközlési állomások, elektronikus posták, továbbá nyilvános számítógép-állomások és -hálózatok telepítése, kiépítése, fenntartása és javítása, szerviz működtetése.

38 Hírközlés; távközlési szolgáltatások, nevezetesen: adatok, hang, kép és videó elektronikus adása nem interaktív és interaktív szórakoztatáshoz és programokhoz; adat-, hang-, kép- és videoüzenet szolgáltatások, internetszolgáltatások vezetékes és mobil hírközlési rendszereken; távközlési kapuállomás szolgáltatások; televízió és kábeltelevízió műsoradása; online adatadási szolgáltatások; számítógépes híranyagrendszerek (BBS) és hálózati konferenciaszolgáltatások vezetékes és mobil hírközlési rendszereken; hálózati szolgáltatások biztosítása pénzügyi, banki szolgáltatásokhoz vezetékes és mobil hírközlési rendszereken; hangműsor, videoműsor adása, zártkörű videoadás; kívánság szerinti hangműsor, videoműsor adása; egyéni vagy nyilvános, analóg és digitális, internet alapú hírközlési szolgáltatások különösen telefon, telefax videotelefon, mobiltelefon, digitális információ átviteli szolgáltatások; elektronikus adatcsere, iratcsere, internetes szolgáltatások, elektronikus postai szolgáltatások vezetékes és mobil hírközlési rendszereken; tarifakedvezményes távközlési szolgáltatások; személyhívó szolgáltatás; hírügynökség.

41 Oktatás, szórakoztatás; zenei szolgálgáltatások; videotájékoztató és oktató-tájékoztató szolgáltatások; sport információs szolgáltatások, kulturális szolgáltatások, nevezetesen kulturális események; úgymint hangversenyek, show-műsorok, színházi előadások szervezése, lebonyolítása; zenekari szolgáltatások, nevezetesen zenekarok szervezése, működtetése, előadóművészek szervezése, fellépése, ezzel kapcsolatos ügynöki tevékenység, hangversenytermek üzemeltetése, bérbeadása; kulturális, szórakoztató és oktatási tárgyú kiállítások szervezése, lebonyolítása; aukciók; rádiós, televíziós, multimédiás szórakoztatás, rádió- és televízió-műsorok készítése; játéktermi számítógépes videojáték szolgáltatások, mindez interneten keresztül is; kiadói szolgáltatás, időszaki kiadványok, hangfelvétel, videofelvétel, felvételt tartalmazó adathordozók kiadása, sokszorosítása, terjesztése.

42 Számítógépes, internetes, digitális adatátviteli hálózaton keresztüli számítógépes és egyéb gépi adatfeldolgozás, adattárolás, adatkezelés, adatfeldolgozás; adatbázis-kezelési és -hozzáférési szolgáltatások; adatvédelem és adatbiztosítás, digitális adathitelesítés, elektronikus aláírással kapcsolatos szolgáltatás; nyilvános számítógép-hozzáférési szolgáltatás; kutatási, fejlesztési tevékenység, távközlési, informatikai és interaktív multimédiarendszerek és -berendezések tervezése, digitális hírközlési állomások, elektronikus posták, továbbá nyilvános számítógép-állomások és -hálózatok tervezése, számítógép-kölcsönzés, műszaki, műszaki-gazdasági tesztelés, elemzés; számítógépi programok kidolgozása, fejlesztése; számítógépes alkalmazás szolgáltatások, nevezetesen számítógépes programok interneten keresztül történő hozzáférésének biztosítása, internetes megjelenítés szolgáltatások, honlap és arculat tervezése, készítése, működtetése szerveren mások számára, szerverhasználat biztosítása, szerver üzemeltetése mások számára, internetes infrastruktúraszolgáltatás elektronikus üzleti, kereskedelmi, vásárlási szolgáltatásokhoz, elektronikus áruházhoz; építészeti, építőmérnöki tevékenység és ehhez kapcsolódó műszaki tanácsadás; számítógép-kölcsönzés.

---

(111) 187.790 (151) 2006.12.13.
(210) M 05 01666 (220) 2005.05.11.
(732) Acecook Vietnam Company Limited, Ho Chi Minh City (VN)
(740) Pintz György, Pintz & Társai Szabadalmi és Védjegy Iroda, Budapest
(546)

(511) 30 Tészták, félkész tészták, konyhakész tészták.

---

(111) 187.792 (151) 2006.12.12.
(210) M 05 01887 (220) 2005.05.31.
(732) NR Video Bt., Gödöllő (HU)
(546)

(511) 20 Bútorok, tükrök, keretek; fából, parafából, nádból, gyékényből, fűzfafesszőből, szaruból, csontból, elefántcsontból, halcsontból, kagylóhéjból, ámbrából, gyöngyházból, tajtékból és mindezek pótanyagaiból vagy műanyagokból készült termékek, amelyek nem tartoznak más osztályokba.

---

(111) 187.793 (151) 2006.12.12.
(210) M 05 01530 (220) 2005.04.29.
(732) T-Online Magyarország Internet Szolgáltató Zártkörűen Működő Részvénytársaság, Budapest (HU)
(740) Kékes László, Gödölle, Kékes, Mészáros & Szabó Szabadalmi és Védjegy Iroda, Budapest
(541) Axer böngésző
(511) 9 Villamos, elektronikus, optikai, elektrooptikai távközlési és szórakoztatókészülékek és berendezések, rádió, televízió, interaktív multimédiás készülékek és berendezések, kézi mikroszámítógépes előfizetői távvezérlő egységek multimédiás programokhoz, ezek kiegészítő készülékei, adapterek; villamos vezérlőrendszerek, vizsgáló-, jelző-, ellenőrző, felügyelőkészülékek, rádiós üzenetközvetítő, személyhívó, telefon- és rádiótelefon készülékek és rendszerek, cellás rádiótelefon-rendszerek; oktatóberendezések; adat-, hang- és képrögzítők, valamint visszaadók; villamos, hírközlési átviteli kábelek, antennák, csőtápvonalak, hullámvezetők; adatok feldolgozására, feljegyzésére, tárolására, továbbítására, vételére és/vagy kinyomtatására szolgáló berendezések és készülékek; betéti kártya, készpénzkártya, hitelkártya, folyószámlakártya, csekk-kártya; számítógépek; mikroprocesszorok; kódoló és dekódoló készülékek és berendezések; számológépek, megjelenítők, modemek; mágneses adathordozó lemezek, szalagok, kártyák és huzalok; optikai lemezek, szalagok és kártyák; számítógépprogramok; számítógépek és adatfeldolgozó berendezések kódolt programjai; billentyűzetek; adó-vevők, vezérlők; műholdak földi állomásai, valamint mindezek részegységei és alkatrészei; elektronikus játékok; nevezetesen, multimédiás játékok, szimulációs játékok, interaktív médiás játékok és videojátékok.

16 Papíráruk, műanyagáruk, kartonáruk, számítógépprogramok és adatok rögzítésére használható papírszalagok és kártyák; nyomtatott anyagok és kiadványok, nevezetesen hírlevelek, jegyzékek, katalógusok, programozási útmutatók; távközléssel, szórakoztatással és interaktív multimédiával kapcsolatos képeslapok és folyóiratok; irodaszerek, oktatási anyagok (készülékek kivételével).

35 Reklámozás, hirdetés, marketing, piackutatás, kereskedelmi és hirdetési célú kiállítások szervezése, kampányszervezés, kereskedelmi képviseleti, ügynöki, szaktanácsadói és fővállalkozói tevékenység, áruk, valamint műszaki-szellemi termékek és szolgáltatások forgalmazásával kapcsolatos szervezési, valamint ügynöki tevékenység, vállalkozásszervezés és menedzsertevékenység, gazdasági, kereskedelmi, tanácsadói és szakértői tevékenység, mindez internettel kapcsolatos és interneten keresztül is; elektronikus ügyintézés, irodagép-kölcsönzés, ügyfélszolgálat.

37 Távközlési, informatikai és interaktív multimédia-rendszerek és -berendezések telepítése, fenntartása, üzemeltetése, javítása; irodai, számítástechnikai, híradástechnikai készülékek és berendezések javítása; hírközlési állomások, nyilvános időszakos vagy állandó telefon-, telefax-, videotelefon-állomások, nyilvá-

nos internet és digitális hírközlési állomások, elektronikus posták, továbbá nyilvános számítógép-állomások és hálózatok telepítése, kiépítése, fenntartása és javítása, szerviz működtetése.

38 Hírközlés; távközlési szolgáltatások, nevezetesen; adatok, hang, kép és videó elektronikus adása nem interaktív és interaktív szórakoztatáshoz és programokhoz; adat, hang, kép és videoüzenet-szolgáltatások, internetszolgáltatások vezetékes és mobil hírközlési rendszereken; távközlési kapuállomás szolgáltatások; televízió és kábeltelevízió műsoradás; online adatadás szolgáltatások; számítógépes híranyagrendszerek (BBS) és hálózati konferenciaszolgáltatások vezetékes és mobil hírközlési rendszereken; hálózati szolgáltatások biztosítása pénzügyi, banki szolgáltatásokhoz vezetékes és mobil hírközlési rendszereken; hangműsor, videoműsor adása, zártkörű videoadás; kívánság szerinti hangműsor, videoműsor adása; egyéni vagy nyilvános, analóg és digitális, internet alapú hírközlési szolgáltatások különösen telefon, telefax videotelefon, mobiltelefon, digitális információ átviteli szolgáltatások; elektronikus adatcsere, iratcsere, internetes szolgáltatások, elektronikus postai szolgáltatások vezetékes és mobil hírközlési rendszereken; tarifakedvezményes távközlési szolgáltatások; személyhívó szolgáltatás; hírügynökség.

41 Oktatás, szórakoztatás; zenei szolgálgáltatások; videotájékoztató és oktató-tájékoztató szolgáltatások; sport információs szolgáltatások, kulturális szolgáltatások, nevezetesen kulturális események; úgymint hangversenyek, show-műsorok, színházi előadások szervezése, lebonyolítása; zenekari szolgáltatások, nevezetesen zenekarok szervezése, működtetése, előadóművészek szervezése, felléptetése, ezzel kapcsolatos ügynöki tevékenység, hangversenytermek üzemeltetése, bérbeadása; kulturális, szórakoztató és oktatási tárgyú kiállítások szervezése, lebonyolítása; aukciók; rádiós, televíziós, multimédiás szórakoztatás, rádió- és televízió-műsorok készítése; játéktermi számítógépes videojáték szolgáltatások, mindez interneten keresztül is; kiadói szolgáltatás, időszaki kiadványok, hangfelvétel, videofelvétel, felvételt tartalmazó adathordozók kiadása, sokszorosítása, terjesztése.

42 Számítógépes, internetes, digitális adatátviteli hálózaton keresztüli számítógépes és egyéb gépi adatfeldolgozás, adattárolás, adatkezelés, adatfeldolgozás; adatbázis-kezelési és hozzáférési szolgáltatások; adatvédelem és adatbiztosítás, digitális adathitelesítés, elektronikus aláírással kapcsolatos szolgáltatás; nyilvános számítógép-hozzáférési szolgáltatás; kutatási, fejlesztési tevékenység, távközlési, informatikai és interaktív multimédia-rendszerek és berendezések tervezése, digitális hírközlési állomások, elektronikus posták, továbbá nyilvános számítógép-állomások és -hálózatok tervezése, számítógép-kölcsönzés, műszaki, műszaki-gazdasági tesztelés, elemzés; számítógépi programok kidolgozása, fejlesztése; számítógépes alkalmazás szolgáltatások, nevezetesen számítógépes programok interneten keresztül történő hozzáférésének biztosítása, internetes megjelenítés szolgáltatások, honlap és arculat tervezése, készítése, működtetése szerveren mások számára, szerverhasználat biztosítása, szerver üzemeltetése mások számára, internetes infrastruktúra szolgáltatás elektronikus üzleti, kereskedelmi, vásárlási szolgáltatásokhoz, elektronikus áruházhoz; építészeti, építőmérnöki tevékenység és ehhez kapcsolódó műszaki tanácsadás; számítógép-kölcsönzés.

---

(111) 187.795 (151) 2006.12.13.
(210) M 05 02696 (220) 2005.08.17.
(732) Fullér Ferenc, Szigetszentmiklós (HU)
(546)

(511) 10 Fogászati implantátumok és behelyező eszközei, felépítmények.

---

(111) 187.796 (151) 2006.12.13.
(210) M 05 03654 (220) 2005.11.11.
(732) Las Vegas Casino Játékkaszinó Üzemeltető Korlátolt Felelősségű Társaság, Budapest (HU)
(740) dr. Markovits Zoltán ügyvéd, Budapest
(546)

(511) 41 Szórakoztatás; sport- és kulturális tevékenységek, játékkaszinók üzemeltetése, játékautomaták üzemeltetése.

42 Rendezvényszervezés, vendéglátás, számítógép programozása.

---

(111) 187.797 (151) 2006.12.13.
(210) M 05 02792 (220) 2005.08.29.
(732) Nagy Gábor, Szekszárd (HU)
(740) dr. Szűcs Ernő Péter, Csitáry és Szűcs Ügyvédi Iroda, Budapest
(546)

(511) 33 Alkoholtartalmú italok (a sörök kivételével).

---

(111) 187.798 (151) 2006.12.13.
(210) M 05 02475 (220) 2005.07.26.
(732) GAOLLI Kft., Budapest (HU)
(546)

Ambitionfly

(511) 25 Cipő, ruha, alsóneműk, kalapáruk.

---

(111) 187.799 (151) 2006.12.13.
(210) M 04 03000 (220) 2004.07.08.
(732) Műszaki Áruházlánc Kft., Hódmezővásárhely (HU)
(546)

(511) 7 Gépek; elektromechanikai készülékek konyhai használatára.

8 Kéziszerszámok és kézzel működtetett eszközök.

9 Villamos mozgóképi berendezések és felszerelések, hangok és képek rögzítésére szolgáló készülékek, mágneses adathordozók, számológépek, elektronikus szerszámok és készülékek, elektromos vasalók.

11 Főző-, hűtő-, szellőztetőberendezések.

35 Raklámozás, kereskedelmi ügyletek intézése, kereskedelmi ügyletek adminisztrációja.

---

(111) 187.800 (151) 2006.12.13.
(210) M 05 03642 (220) 2005.11.11.
(732) ERSTE Bank Hungary Rt., Budapest (HU)
(740) dr. Jambrik Gergely, Oppenheim és Társai Freshfields Bruckhaus Deringer Ügyvédi Iroda, Budapest
(541) klikkbank

(511) 16 Papír, karton és ezen anyagokból készült termékek, amelyek nem tartoznak más osztályokba; nyomdaipari termékek; könyvkötészeti anyagok; fényképek; papíripari cikkek, papíripari vagy háztartási ragasztóanyagok; anyagok művészek részére; ecsetek; írógépek és irodai cikkek (bútorok kivételével); tanítási és oktatási anyagok (készülékek kivételével); csomagolásra szolgáló műanyagok (amelyek nem tartoznak más osztályokba); nyomdabetűk; klisék.

35 Reklámozás; kereskedelmi ügyletek; kereskedelmi adminisztráció; irodai munkák.

38 Távközlés.

---

(111) 187.801 (151) 2006.12.13.
(210) M 05 02795 (220) 2005.08.29.
(732) Co-op Hungary Rt., Budapest (HU)
(740) dr. Erdei József ügyvéd, Budapest
(541) Harmat
(511) 3 Fehérítőkészítmények és egyéb, mosásra szolgáló anyagok; tisztító-, fényesítő-, súroló- és csiszolószerek; szappanok; illatszerek, illóolajok, kozmetikai cikkek, hajmosó szerek; fogkrémek.

---

(111) 187.802 (151) 2006.12.13.
(210) M 05 02478 (220) 2005.07.26.
(732) INTERCASH Pénzügyi Szolgáltató Részvénytársaság, Budapest (HU)
(740) dr. Moldován András, Moldován, Marosi és Társai Ügyvédi Iroda, Budapest
(546)

(511) 36 Biztosítás; pénzügyi ügyletek; valutaügyletek; ingatlanügyletek, különösen pénz- és valutaügyekkel kapcsolatos szolgáltatások.

---

(111) 187.803 (151) 2006.12.13.
(210) M 05 02477 (220) 2005.08.24.
(732) Rózsa György, Budapest (HU)
(546)

(511) 14 Díszek (ékszerek).

---

(111) 187.804 (151) 2006.12.13.
(210) M 05 02244 (220) 2005.07.04.
(732) FUN Szórakoztató Központ Kft., Debrecen (HU)
(740) dr. Borsy János, Almási és Borsy Ügyvédi Iroda, Debrecen
(546)

(511) 39 Szállítás; áruk csomagolása és raktározása; utazásszervezés, taxiszolgáltatás, személyszállítás.

---

(111) 187.805 (151) 2006.12.13.
(210) M 05 04030 (220) 2005.12.20.
(732) Neutrogena Corporation (Delaware államban bejegyzett cég), Los Angeles, California (US)
(740) Szigeti Éva, DANUBIA Szabadalmi és Védjegy Iroda Kft., Budapest
(541) HELIOSOL
(511) 3 Napvédő készítmények az arcra és a testre, nevezetesen fényvédők, napszűrők, olajok, folyadékok, krémek, habok, zselék, spray-k, bőrradírok, napozás utáni ápolószerek.

---

(111) 187.806 (151) 2006.12.13.
(210) M 05 03628 (220) 2005.11.11.
(732) Lipótvárosi Vendéglátóipari és Kereskedelmi Korlátolt Felelősségű Társaság, Budapest (HU)
(740) dr. Fodor János, Harmincas Ügyvédi Iroda, Budapest
(546)

(511) 43 Vendéglátási (élelmezési) szolgáltatások; ideiglenes szállásadás.

---

(111) 187.807 (151) 2006.12.13.
(210) M 05 03497 (220) 2005.10.28.
(732) Nicolanius Comercio, Gestao e Marketing, LDA, Madeira, Funchal (PT)
(740) dr. B. Szabó Gábor, Dr. B. Szabó Gábor Ügyvédi Iroda, Budapest
(546)

(511) 7 Gépek és szerszámgépek, valamint háztartási használatra (elektromos), keverőgépek, háztartási robotgépek (elektromos), habverők háztartási használatra (elektromos), gyümölcsprések (elektromos), konyhai gépek (elektromos), mixerek, tejipari gépek.

30 Péksütemények és cukrászsütemények, fagylaltok, jégkrémek sörbet (fagylalt).

43 Vendéglátás (élelmezés).

---

(111) 187.808 (151) 2006.12.13.
(210) M 05 02235 (220) 2005.07.04.
(732) MTM-SBS Televízió Részvénytársaság, Budapest (HU)
(740) dr. Gedey Gábor ügyvéd, Budapest
(541) Bemutatom Bélát!
(511) 9 Tudományos célra szolgáló, tengerészeti, földmérő, villamos, fényképészeti, mozgóképi, optikai, súlymérő, egyéb mérő-, jelző-, ellenőrző (felügyeleti), életmentő és oktatóberendezések és felszerelések; hangok vagy képek rögzítésére, továbbítására, másolására szolgáló készülékek; mágneses adathordozók, hanglemezek; automata árueloszto berendezések és szerkezetek érmebedobással működő készülékekhez; regiszteres pénztárgépek, számológépek, adatfeldolgozó berendezések és számítógépek; tűzoltó készülékek.

16 Papír, karton és ezen anyagokból készült termékek, amelyek nem tartoznak más osztályokba; nyomdaipari termékek; könyvkötészeti anyagok; fényképek; papíripari cikkek, papíripari vagy háztartási ragasztóanyagok; anyagok művészek részére; ecsetek; írógépek és irodai cikkek (bútorok kivételével); tanítási és oktatási anyagok (készülékek kivételével); csomagolásra szolgáló mű-

anyagok (amelyek nem tartoznak más osztályokba); nyomdabetűk; klisék.

21 Eszközök, edények és tartályok háztartási és konyhai célokra (nem nemesfémből és nem nemesfém bevonattal); fésűk és szivacsok; kefék (az ecsetek kivételével); kefegyártáshoz használt anyagok; takarítóeszközök; vasforgács; nyers vagy félig megmunkált üveg (kivéve az építéshez használt üveget); üveg-, porcelán- és fajanszáruk, amelyek nem tartoznak más osztályokba.

25 Ruházati cikkek, cipők, kalapáruk.

28 Játékok, játékszerek; testnevelési és sportcikkek, amelyek nem tartoznak más osztályokba; karácsonyfadíszek.

35 Reklámozás; kereskedelmi ügyletek; kereskedelmi adminisztráció; irodai munkák.

38 Távközlés.

41 Nevelés; szakmai képzés; szórakoztatás; sport- és kulturális tevékenységek.

42 Tudományos és műszaki szolgáltatások, valamint az idetartozó tervezői és kutatói tevékenység; ipari elemző- és kutató szolgáltatások; számítástechnikai hardver- és szoftvertervezés és -fejlesztés; jogi szolgáltatások.

---

(111) 187.809 (151) 2006.12.13.
(210) M 05 04018 (220) 2005.12.20.
(732) Budapesti Vállalkozásfejlesztési Közalapítvány, Budapest (HU)
(740) dr. Szenteleki Judit, Dr. Szenteleki Judit Ügyvédi Iroda, Budapest
(546)

(511) 35 Reklámozás; kereskedelmi ügyletek; kereskedelmi adminisztráció; irodai munkák, kereskedelmi információs ügynökségek, kereskedelmi vagy raklámcélú kiállítások szervezése, kereskedelmi vagy reklámcélú vásárok szervezése, közvélemény-kutatás, kutatások ügyletekkel kapcsolatban, segítségnyújtás kereskedelmi vagy iparvállatok irányításában, segítségnyújtás üzelevezetéshez, szakmai konzultációk üzleti ügyekben, üzleti felvilágosítás, tájékoztatás, üzleti információk, üzletszervezési és üzletvezetési tanácsadás, üzletszervezési tanácsadás, üzletvezetési konzultáció, üzletvezetési tanácsadó szolgálatok.

41 Nevelés; szakmai képzés; szórakoztatás; sport- és kulturális tevékenységek, konferenciák szervezése és lebonyolítása, oktatás, oktatási tárgyú információk.

42 Tudományos és műszaki szolgáltatások, valamint az idetartozó tervezői és kutatói tevékenység; ipari elemző és kutató szolgáltatások; számítástechnikai hardver- és szoftvertervezés és -fejlesztés; jogi szolgáltatások, kutatás és fejlesztés (mások számára).

---

(111) 187.810 (151) 2006.12.13.
(210) M 05 02587 (220) 2005.08.05.
(732) BROADWAY INVEST Kft., Budapest (HU)
(740) dr. Kertész József Tamás, Dr. Kertész Ügyvédi Iroda, Budapest
(541) MANÓ KÁVÉZÓ
(511) 43 Vendéglátási (élelmezési) szolgáltatások; ideiglenes szállásadás.

---

(111) 187.811 (151) 2006.12.13.
(210) M 05 02598 (220) 2005.08.05.
(732) S.C. Johnson & Son, Inc., Racine, Wisconsin (US)
(740) dr. Szamosi Katalin, S.B.G. & K. Szabadalmi Ügyvivői Iroda, Budapest
(541) BRISE GLASS SCENTS
(511) 5 Légfrissítők; levegőszagtalanítók; légtisztító készítmények; szövetszagtalanítók; szőnyeg- és szobaszagtalanítók.

---

(111) 187.812 (151) 2006.12.13.
(210) M 05 02794 (220) 2005.08.29.
(732) dr. Pribeli Ferenc, Kerepes (HU)
(740) Bencze Gertrúd, Budapest
(546)

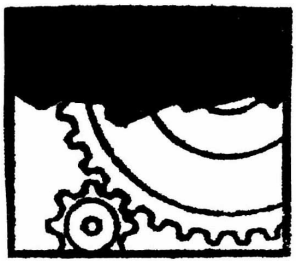

(511) 37 Építkezés; javítás; szerelési szolgáltatások.

---

(111) 187.813 (151) 2006.12.13.
(210) M 05 03651 (220) 2005.11.11.
(732) Tamás János, Budapest (HU)
(546)

(511) 29 Hús, hal-, baromfi- és vadhús; húskivonatok; tartósított, szárított és főzött gyümölcsök és zöldségek; zselék, lekvárok (dzsemek), kompótok; tojások, tej és tejtermékek; étkezési olajok és zsírok.

30 Liszt és más gabonakészítmények, kenyér, péksütemények és cukrászsütemények, fagylaltok, sütőporok; só, ecet, fűszeres mártások és fűszerek.

---

(111) 187.815 (151) 2006.12.13.
(210) M 05 03899 (220) 2005.12.07.
(732) Celgene Corporation (Delaware államban működő cég), Summit, New Jersey (US)
(300) 78711775 2005.09.13. US
(740) dr. Szigeti Éva, DANUBIA Szabadalmi és Védjegy Iroda Kft., Budapest
(541) REVASSIST
(511) 42 Gyógyszerészetre vonatkozó ismeretterjesztő tanfolyamok és programok, valamint biztonsági kérdések, továbbá ezekkel kapcsolatos írott anyagok terjesztése; ismeretterjesztő tanfolyamok és programok, valamint biztonsági kérdések a többszörös csontvelődaganat kezelésére tervezett lenalidomide területén, továbbá ezekkel kapcsolatos írott anyagok terjesztése.

---

(111) 187.817 (151) 2006.12.14.
(210) M 05 03830 (220) 2005.12.01.
(732) IMPERIAL TEA EXPORTS (PVT) LTD., Kelaniya (LK)
(740) dr. Beleznay Zsolt ügyvéd, Budapest
(546)

(511) 30 Kávé, tea, kakaó, cukor, rizs, tápióka, szágó, kávépótló szerek; lisztek és más gabonakészítmények, kenyér, péksütemények és cukrászsütemények, fagylaltok; méz, melaszszirup; élesztő, sütőporok; só, mustár; ecet, fűszeres mártások; fűszerek; jég.

---

(111) 187.818 (151) 2006.12.14.
(210) M 05 03832 (220) 2005.12.01.
(732) Giebiszer Tamás, Budapest (HU); Giebiszerné Sipeki Katalin, Budapest (HU)
(546)

(511) 24 Textíliák és textiláruk, amelyek nem tartoznak más osztályokba.
25 Ruházati cikkek, cipők, kalapáruk.

---

(111) 187.819 (151) 2006.12.14.
(210) M 05 03711 (220) 2005.11.18.
(732) Wyeth (Delaware államban bejegyzett cég), Madison, New Jersey (US)
(740) dr. Szigeti Éva, DANUBIA Szabadalmi és Védjegy Iroda Kft., Budapest
(541) XYNTHA
(511) 5 Gyógyszerészeti készítmények vérzékenység kezelésére.

---

(111) 187.820 (151) 2006.12.14.
(210) M 05 03435 (220) 2005.10.24.
(732) MANEX Kft., Budapest (HU)
(740) dr. Halász Zsuzsa, Dr. Halász Ügyvédi Iroda, Budapest
(546)

(511) 43 Vendéglátás.

---

(111) 187.821 (151) 2006.12.14.
(210) M 05 03706 (220) 2005.11.18.
(732) Európa Centrum Kht., Pécs (HU)
(546)

(511) 4 Ipari olajok és zsírok; kenőanyagok; porfelszívó, portalanító és porlekötő termékek; tüzelőanyagok (beleértve a motorbenzineket) és világítóanyagok; viaszgyertyák, gyertyabelek.
14 Nemesfémek és ötvözeteik, valamint az ilyen anyagokból készült vagy ezekkel bevont termékek, amelyek nem tartoznak más osztályokba; ékszerek, drágakövek; órák és más időmérő eszközök.
16 Papír, karton és ezen anyagokból készült termékek, amelyek nem tartoznak más osztályokba; nyomdaipari termékek; könyvkötészeti anyagok; fényképek; papíripari cikkek, papíripari vagy háztartási ragasztóanyagok; anyagok művészek részére; ecsetek; írógépek és irodai cikkek (bútorok kivételével); tanítási és oktatási anyagok (készülékek kivételével); csomagolásra szolgáló műanyagok (amelyek nem tartoznak más osztályokba); nyomdabetűk; klisék.
18 Bőr és bőrutánzatok, ezen anyagokból készült olyan termékek, amelyek nem tartoznak más osztályokba; állatbőrök és irhák; utazótáskák és bőröndök; esernyők, napernyők és sétapálcák; ostorok, hámok, nyergek és lószerszámok.
25 Ruházati cikkek, cipők, kalapáruk.
28 Játékok, játékszerek; testnevelési és sportcikkek, amelyek nem tartoznak más osztályokba; karácsonyfadíszek.
32 Sörök; ásványvizek, szénsavas vizek és egyéb alkoholmentes italok; gyümölcsitalok és gyümölcslevek; szörpök és más készítmények italokhoz.
33 Alkoholtartalmú italok (a sörök kivételével).
34 Dohány; dohányzási cikkek; gyufák.
35 Reklámozás; kereskedelmi ügyletek; kereskedelmi adminisztráció; irodai munkák.
39 Szállítás; áruk csomagolása és raktározása; utazásszervezés.
41 Nevelés; szakmai képzés; szórakoztatás; sport- és kulturális tevékenységek.
43 Vendéglátási (élelmezési) szolgáltatások; ideiglenes szállásadás.

---

(111) 187.822 (151) 2006.12.14.
(210) M 05 03259 (220) 2005.10.11.
(732) TTG Magyarország Kft., Budapest (HU)
(546)

(511) 16 Papír, karton és ezen anyagokból készült termékek, amelyek nem tartoznak más osztályokba; nyomdaipari termékek; könyvkötészeti anyagok; fényképek; papíripari cikkek, papíripari vagy háztartási ragasztóanyagok; anyagok művészek részére; ecsetek; írógépek és irodai cikkek (bútorok kivételével); tanítási és oktatási anyagok (készülékek kivételével); csomagolásra szolgáló műanyagok (amelyek nem tartoznak más osztályokba); nyomdabetűk; klisék.

---

(111) 187.823 (151) 2006.12.14.
(210) M 05 00468 (220) 2005.02.03.
(732) Informánia Digitálmédia Kft., Budapest (HU)
(740) dr. Komjáthy Miklós ügyvéd, Budapest
(546)

(511) 9 Olyan DVD-kiadvány, amely interaktív módon képes kommunikálni a felhasználóval, nem egy filmet tartalmaz csupán, hanem menürendszerek sajátos kapcsolódásából kialakított multimédiás alkalmazás, szoftverek.
16 Nyomdaipari termékek.

---

(111) 187.824 (151) 2006.12.14.
(210) M 05 03825 (220) 2005.12.01.
(732) SEVER és TÁRSA Kis-és Nagykereskedelmi Kft., Mikolc (HU)

(546)

(511) 25 Ruházati cikkek, cipők, kalapáruk.

---

(111) 187.825 (151) 2006.12.14.
(210) M 05 00282 (220) 2005.01.21.
(732) Ramasoft Számítástechnikai és Kiadó Korlátolt Felelősségű Társaság, Budapest (HU)
(740) dr. Tóth Anna, Lászka Ügyvédi Iroda, Budapest
(546)

(511) 9 Tudományos célra szolgáló tengerészeti, földmérő, villamos, fényképészeti, mozgóképi, optikai, súlymérő, egyéb mérő-, jelző-, ellenőrző (felügyeleti), életmentő és oktatóberendezések és -felszerelések; hangok vagy képek rögzítésére, továbbítására, másolására szolgáló készülékek; mágneses adathordozók, hanglemezek; automata elosztóberendezések és szerkezetek érmebedobással működő készülékekhez; regiszteres pénztárgépek, számológépek, adatfeldolgozó berendezések és számítógépek; tűzoltó készülékek; számítógépprogramok (regisztrált).

35 Reklámozás; kereskedelmi ügyletek; kereskedelmi adminisztráció; irodai munkák; tanácsadó szolgálat üzletszervezési és irányítási kérdésekben, üzletvezetéshez tanácsadó szolgáltatás.

42 Tudományos és műszaki szolgáltatások, valamint az idetartozó tervezői és kutatói tevékenység; ipari elemző és kutató szolgáltatások; számítástechnikai hardver- és szoftvertervezés és -fejlesztés; jogi szolgáltatások.

---

(111) 187.826 (151) 2006.12.14.
(210) M 05 03715 (220) 2005.11.18.
(732) AGROS TRADING CONFECTIONERY Spólka z ograniczona odpowiedzialnoscia, Warszawa (PL)
(740) dr. Szigeti Éva, DANUBIA Szabadalmi és Védjegy Iroda Kft., Budapest
(546)

(511) 30 Cukrászáru (édességek).

---

(111) 187.827 (151) 2006.12.14.
(210) M 05 03710 (220) 2005.11.18.
(732) Genetics Institute, LLC (Delaware államban bejegyzett cég), Cambridge, Massachusetts (US)
(740) dr. Szigeti Éva, DANUBIA Szabadalmi és Védjegy Iroda Kft., Budapest
(541) REFACTO PURIF
(511) 5 Gyógyszerészeti készítmények vérzékenység kezelésére.

---

(111) 187.828 (151) 2006.12.14.
(210) M 05 03274 (220) 2005.10.11.
(732) Baricz István, Bonyhád (HU)
(740) dr. Szigeti Éva, DANUBIA Szabadalmi és Védjegy Iroda Kft., Budapest
(546)

(511) 18 Pénztárcák, táskák, kulcstartók.
25 Ruházati termékek, bőrruházat, cipők, övek, cipőtalpak.

---

(111) 187.829 (151) 2006.12.14.
(210) M 05 03443 (220) 2005.10.24.
(732) KÉRI PHARMA GENERICS Korlátolt Felelősségű Társaság, Debrecen (HU)
(740) dr. Kelemen Kinga, S.B.G. & K. Budapesti Ügyvédi Iroda, Budapest
(541) DIABLOCK
(511) 5 Gyógyszerkészítmények humán használatra.

---

(111) 187.830 (151) 2006.12.14.
(210) M 05 03714 (220) 2005.11.18.
(732) The Coca-Cola Company, Atlanta, Georgia (US)
(740) dr. Szigeti Éva, DANUBIA Szabadalmi és Védjegy Iroda Kft., Budapest
(541) NA AKKOR MOST EGY VAGY KÉT TAXIT HÍVJAK?
(511) 32 Sörök; ásványvizek, szénsavas vizek és egyéb alkoholmentes italok; gyümölcsitalok és gyümölcslevek; szörpök és más készítmények italokhoz.

---

(111) 187.831 (151) 2006.12.14.
(210) M 05 03828 (220) 2005.12.01.
(732) Használtautó Informatikai Kft., Budapest (HU)
(546)

(511) 35 Reklámozás; kereskedelmi ügyletek; kereskedelmi adminisztráció.
38 Távközlés.
41 Szórakoztatás.

---

(111) 187.832 (151) 2006.12.14.
(210) M 05 02560 (220) 2005.08.02.
(732) Magyar Telekom Nyrt., Budapest (HU)
(740) dr. Gödölle Tamás, Bogsch & Partners Ügyvédi Iroda, Budapest
(541) Jelmondó
(511) 9 Számítógépszoftverek, számítógépek, részegységek és alkatrészek számítógépekhez; mágneses adathordozók; hanglemezek; automata elosztóberendezések és szerkezetek érmebedobás-

sal működő készülékekhez; hangok vagy képek rögzítésére, továbbítására, másolására szolgáló készülékek.

35 Reklámozás; kereskedelmi ügyletek; kereskedelmi adminisztráció; irodai munkák; hirdetési szolgáltatások, interaktív multimédiás, interneten továbbított és közölt hirdetések, áruk és szolgáltatások felsorolása, hírközlési digitális információ gyűjtése, tárolása és visszakeresése.

38 Távközlési szolgáltatások, elektronikus levelezés, elektronikus adatátvitel, híranyag továbbítása interneten keresztül.

41 Nevelés; szakmai képzés; szórakoztatás; sport- és kulturális tevékenységek.

42 Tudományos és ipari kutatás; adatbázis szolgáltatás, adatkezelés, adatfeldolgozás, adatok adatbázisból történő kikeresése, adatbázis hozzáférés biztosítása távközlési hálózaton, interneten keresztül; számítógépi szoftver tervezése; számítógépek programozása.

43 Vendéglátás (élelmezés); időleges szállásadás; orvosi, higiénia és szépségápolási ellátás; állatgyógyászati és mezőgazdasági szolgáltatások; jogi szolgáltatások.

44 Orvosi, higiéniai és szépségápolási ellátás; állatgyógyászati és mezőgazdasági szolgáltatások; jogi szolgáltatások.

---

(111) 187.833 (151) 2006.12.14.
(210) M 05 03971 (220) 2005.12.14.
(732) ANRÓ-KER Bt., Szeged (HU)
(546)

(511) 8 Kerti szerszámok (kézzel működtetett).

---

(111) 187.834 (151) 2006.12.14.
(210) M 05 03826 (220) 2005.12.01.
(732) SEVER és TÁRSA Kis- és Nagykereskedelmi Kft., Mikolc (HU)
(546)

(511) 25 Ruházati cikkek, cipők, kalapáruk.

---

(111) 187.835 (151) 2006.12.14.
(210) M 05 03268 (220) 2005.10.11.
(732) Schweppes International Limited, London (GB)
(740) dr. Vida Sándor, DANUBIA Szabadalmi és Védjegy Iroda Kft., Budapest
(541) ORANGINA
(511) 32 Ásványvizek, szénsavas vizek és egyéb alkoholmentes italok; gyümölcsitalok és gyümölcslevek; szörpök és más készítmények italokhoz.

---

(111) 187.836 (151) 2006.12.14.
(210) M 05 03836 (220) 2005.12.01.
(732) BONGRAIN S.A. (société anonyme), Viroflay (FR)
(740) dr. Vida Sándor, DANUBIA Szabadalmi és Védjegy Iroda Kft., Budapest
(546)

(511) 29 Tej, sajt, tejszín, vaj, sajtmártás, étkezési olajok és zsírok.
30 Tejes desszertek.

---

(111) 187.837 (151) 2006.12.14.
(210) M 05 03559 (220) 2005.11.07.
(732) Friesz Tamás, Budaörs (HU)
(740) dr. László Kálmán, László és Társai Ügyvédi Iroda, Budapest
(541) FOR SALE PUB
(511) 43 Vendéglátás (élelmezési) szolgáltatások, ideiglenes szállásadás.

---

(111) 187.838 (151) 2006.12.14.
(210) M 05 03564 (220) 2005.11.07.
(732) TV DOKI Bt., Kecel (HU)
(546)

(511) 37 Elektromos berendezések felszerelése és javítása, javítási tárgyú információk, szervizhálózat központi irányítása.
42 Forródrót-szolgáltatás, technikai konzultáció használati és javítási munkákhoz, minőségi ellenőrzés, műszaki szakértői tevékenység.

---

(111) 187.839 (151) 2006.12.14.
(210) M 05 03562 (220) 2005.11.07.
(732) dr. Surányi Katalin, Budapest (HU); dr. Magyar Csaba Gábor, Budapest (HU)
(546)

(511) 44 Orvosi szolgáltatások; higiéniai és szépségápolási szolgáltatások emberek számára.

---

(111) 187.840 (151) 2006.12.14.
(210) M 05 03702 (220) 2005.11.18.
(732) Tinto Fino Kereskedelmi és Szolgáltató Korlátolt Felelősségű Társaság, Budapest (HU)
(740) dr. Karsay Ferenc, Bárándy és Társai Ügyvédi Iroda, Budapest
(546)

(511) 33 Alkoholtartalmú italok (a sörök kivételével).

43 Vendéglátási (élelmezési) szolgáltatások; ideiglenes szállásadás.

---

(111) 187.841 (151) 2006.12.14.
(210) M 05 03712 (220) 2005.11.18.
(732) Wyeth (Delaware államban bejegyzett cég), Madison, New Jersey (US)
(740) dr. Szigeti Éva, DANUBIA Szabadalmi és Védjegy Iroda Kft., Budapest
(541) XPRONIN
(511) 5 Gyógyszerészeti készítmények vérzékenység kezelésére.

---

(111) 187.842 (151) 2006.12.14.
(210) M 05 03433 (220) 2005.10.24.
(732) Győri Vásár Kft., Győr (HU)
(546)

(511) 35 Kereskedelmi vagy reklámcélú kiállítások szervezése; kereskedelmi vagy reklámcélú vásárok szervezése; kutatások ügyletekkel kapcsolatban; manöken/modellszolgálatok reklám vagy kereskedelmi célból; szakmai konzultációk üzleti ügyekben, üzleti felvilágosítás, tájékoztatás; piackutatás, árubemutatás; eladási propaganda (mások számára); online hirdetői tevékenység számítógépes hálózaton; piaci tanulmányok; rádiós reklámozás; reklámanyagok (röplapok, prospektusok, nyomtatványok, árumintákat) terjesztése; reklámozás; reklámszövegek publikálása; sajtófigyelés; szabadtéri hirdetés; televíziós reklámozás; üzleti információk; adatgyűjtés kereskedelmi ügyletekről; hirdetések levélben megrendelve; hirdetési hely kölcsönzése; hirdetési oldalak készítése; információk szerkesztése, számítógépes adatbázisokba való rendezése; kereskedelmi információs ügynökségek.

---

(111) 187.843 (151) 2006.12.14.
(210) M 05 03553 (220) 2005.11.07.
(732) BÁZIS- ART-KEMIKÁL Korlátolt Felelősségű Társaság, Pécs (HU)
(740) dr. Duda Edit, Duda és Csákó Ügyvédi Iroda, Budapest
(546)

(511) 6 Nem nemesfémek és ezek ötvözetei; fém építőanyagok; hordozható fémszerkezetek; fémanyagok vasúti vágányokhoz; nem elektromos fémkábelek és fémvezetékek; lakatosipari termékek, fém tömegcikkek; fémcsövek és csővezetékek; páncélszekrények; egyéb fémtermékek, amelyek nem tartoznak más osztályokba; ércek.

7 Gépek és szerszámgépek; motorok (a szárazföldi járműmotorok kivételével); tengelykapcsolók és erőátviteli elemek (a szárazföldi járművek céljára készültek kivételével); nem kézi működtetésű mezőgazdasági eszközök; keltetőgépek.

19 Nem fém építőanyagok; nem fémből készült merev építési csövek; aszfalt, szurok és bitumen; nem fémből készült hordozható szerkezetek; emlékművek nem fémből.

20 Bútorok, tükrök, keretek; fából, parafából, nádból, gyékényből, fűzfavesszőből, szaruból, csontból, elefántcsontból, halcsontból, kagylóhéjból, ámbrából, gyöngyházból, tajtékból, és mindezek pótanyagaiból vagy műanyagokból készült termékek, amelyek nem tartoznak más osztályokba.

37 Építkezés; javítás; szerelési szolgáltatások.

---

(111) 187.844 (151) 2006.12.14.
(210) M 05 03554 (220) 2005.11.07.
(732) LINGE Nemzetközi Kereskedelmi Kft., Budapest (HU)
(740) dr. Kovács P. Zoltán ügyvéd, Budapest
(546)

(511) 25 Ruházati cikkek, cipők, kalapáruk; ezen belül különösen dzsekik, felsőruházat, ingek, kabátok, melegítők, nadrágok, pólók, pulóverek, sapkák, sportcipők, sporttrikók, tornacipők, zoknik.

---

(111) 187.845 (151) 2006.12.14.
(210) M 05 03427 (220) 2005.10.24.
(732) CASABELLA Kft., Szeged (HU)
(546)

(511) 35 Reklámozás és ügyletek.

---

(111) 187.846 (151) 2006.12.14.
(210) M 05 00283 (220) 2005.01.21.
(732) Ramasoft Számítástechnikai és Kiadó Korlátolt Felelősségű Társaság, Budapest (HU)
(740) dr. Tóth Anna, Lászka Ügyvédi Iroda, Budapest
(541) Ramasoft
(511) 9 Tudományos célra szolgáló tengerészeti, földmérő, villamos, fényképészeti, mozgóképi, optikai, súlymérő, egyéb mérő-, jelző-, ellenőrző (felügyeleti), életmentő és oktatóberendezések és felszerelések; hangok vagy képek rögzítésére, továbbítására, másolására szolgáló készülékek; mágneses adathordozók, hanglemezek; automata elosztóberendezések és szerkezetek érmebedobással működő készülékekhez; regiszteres pénztárgépek, számológépek, adatfeldolgozó berendezések és számítógépek; tűzoltó készülékek; számítógépprogramok (regisztrált).

35 Reklámozás; kereskedelmi ügyletek; kereskedelmi adminisztráció; irodai munkák; tanácsadó szolgálat üzletszervezési és irányítási kérdésekben, üzletvezetéshez tanácsadó szolgáltatás.

42 Tudományos és műszaki szolgáltatások, valamint az idetartozó tervezői és kutatói tevékenység; ipari elemző és kutató szolgáltatások; számítástechnikai hardver- és szoftvertervezés és -fejlesztés; jogi szolgáltatások.

---

(111) 187.847 (151) 2006.12.14.
(210) M 05 03424 (220) 2005.10.24.
(732) Fu Jin Hui, Budapest (HU)

(740) dr. Sztrókay Eszter ügyvéd, Budapest

(546)

(511) 25 Ruházati cikkek, cipők, kalapáruk.

---

(111) 187.848 (151) 2006.12.14.
(210) M 04 04981 (220) 2004.12.15.
(732) Smulovics, Márton, Budapest (HU)
(740) dr. Szentpály Gábor, Dr. Szentpály Gábor Ügyvédi Iroda, Budapest
(541) NO JACK
(511) 12 Lopásgátló riasztók járművekhez, lopásgátló szerkezetek járművekhez.

---

(111) 187.849 (151) 2006.12.14.
(210) M 05 03566 (220) 2005.11.07.
(732) Metro Közlekedésfejlesztési Beruházási és Mérnöki Szolgáltató Kft., Budapest (HU)
(740) dr. Szamosi Katalin, S.B.G. & K. Szabadalmi Ügyvivői Iroda, Budapest

(546)

(511) 37 Építkezés; javítás; szerelési szolgáltatások; épület, híd, alagút, közművezeték építése; autópálya, út, repülőtér, sport, játéktér építése; vízi létesítmény építése.

---

(111) 187.850 (151) 2006.12.14.
(210) M 05 03552 (220) 2005.11.07.
(732) HERBA HUNGARY Rt., Göd (HU)
(740) dr. Szőke András, Szőke és Társai Ügyvédi Iroda, Budapest
(541) Topping
(511) 29 Tartósított, szárított és főzött gyümölcsök és zöldségek; kompótok.

30 Lisztek és más gabonakészítmények, kenyér, péksütemények és cukrászsütemények.

---

(111) 187.851 (151) 2006.12.14.
(210) M 05 03419 (220) 2005.10.24.
(732) CIB Közép-európai Nemzetközi Bank Rt., Budapest (HU)
(541) CIB START DIÁKSZÁMLA
(511) 36 Biztosítás és pénzügyek.

---

(111) 187.852 (151) 2006.12.14.
(210) M 05 03831 (220) 2005.12.01.
(732) IMPERIAL TEA EXPORTS (PVT) LTD., Kelaniya (LK)
(740) dr. Beleznay Zsolt ügyvéd, Budapest
(541) IMPRA
(511) 30 Kávé, tea, kakaó, cukor, rizs, tápióka, ságó, kávépótló szerek; lisztek és más gabonakészítmények, kenyér, péksütemények és cukrászsütemények, fagylaltok; méz, melaszszirup; élesztő, sütőporok; só, mustár; ecet, fűszeres mártások; fűszerek; jég.

---

(111) 187.853 (151) 2006.12.14.
(210) M 05 03266 (220) 2005.10.11.
(732) SIKERHAJÓ Kft., Karancslapujtő (HU)
(740) dr. Ivancsó Attila ügyvéd, Eger
(541) ARÉNA GRILL ÉTTEREM
(511) 43 Bár (szolgáltatások), gyorséttermek, kantinok, büfék, étkezdék, kávéházak, vendéglátóipar.

---

(111) 187.854 (151) 2006.12.14.
(210) M 05 00289 (220) 2005.01.21.
(732) Szepesi István, Sopron (HU)

(546)

(511) 3 Ragasztószerek, rögzítőanyagok álhajakhoz.

---

(111) 187.855 (151) 2006.12.14.
(210) M 05 03269 (220) 2005.10.11.
(732) Zatik László, Nyírmeggyes (HU)
(740) Pintz György, Pintz & Társai Szabadalmi és Védjegy Iroda, Budapest

(546)

(511) 35 Irodai munkák; könyvelés.

---

(111) 187.856 (151) 2006.12.14.
(210) M 05 03436 (220) 2005.10.24.
(732) Hyundai Motor Company, Seoul (KR)
(740) dr. Szigeti Éva, DANUBIA Szabadalmi és Védjegy Iroda Kft., Budapest
(541) VERACRUZ
(511) 12 Személygépkocsik, tehergépkocsik, pótkocsik, furgonok; ezek részei és tartozékai, kormánykerekek gépkocsikhoz és kerekek gépkocsikhoz.

---

(111) 187.857 (151) 2006.12.14.
(210) M 05 03833 (220) 2005.12.01.
(732) BUSZESZ Élelmiszeripari Részvénytársaság, Budapest (HU)
(740) dr. Hegyesi Miklós, Hegyesi & Társa Ügyvédi Iroda, Budapest
(541) GOLD STAR
(511) 32 Sörök; ásványvizek, szénsavas vizek, egyéb alkoholmentes italok; gyümölcsitalok és gyümölcslevek; szörpök és más készítmények italokhoz.

---

(111) 187.858 (151) 2006.12.14.
(210) M 05 03267 (220) 2005.10.11.
(732) CHRONOS SYSTEMS Tanácsadó Kft., Budapest (HU)
(740) dr. Skutecky Rita ügyvéd, Budapest
(541) CHRONOS WORKFLOW
(511) 9 Letölthető számítógépes programok, számítógépek, számítógépes játékprogramok, rögzített számítógépprogramok.

42 Számítógépprogramok adatainak átalakítása, számítógépprogramok installációja, sokszorosítása, számítógépes adatok helyreállítása, számítógépes rendszerek tervezése, rendszerelemzés, számítógépprogramok kidolgozása, korszerűsítése, kölcsönzése, számítógép-programozás, szoftverfejlesztés, -fenntartás.

---

(111) 187.859 (151) 2006.12.20.
(210) M 02 03008 (220) 2002.06.26.
(732) GIMA Kft., Szentendre (HU)
(740) Kormos Ágnes egyén szabadalmi ügyvivő, Budapest

(546)

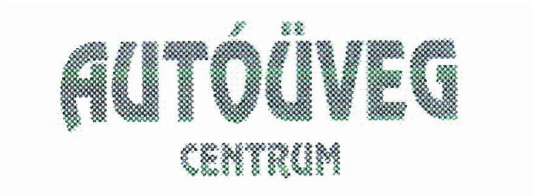

(511) 12 Járművek; szárazföldi, légi vagy vízi közlekedési eszközök.

21 Üvegek járműablakokhoz.

35 Reklámozás; kereskedelmi ügyletek, kereskedelmi adminisztráció; irodai munkák, kiskereskedelem.

37 Építkezés; javítás; szerelési szolgáltatások.

A rovat 538 db közlést tartalmaz.

A rovatban meghirdetett lajstromozott védjegyek: 176.267, 184.868, 185.807, 185.895, 185.896, 186.325, 186.337, 186.758, 187.123–187.126, 187.133–187.135, 187.137, 187.204–187.215, 187.217–187.231, 187.254–187.261, 187.263, 187.266, 187.272–187.282, 187.285–187.291, 187.294–187.300, 187.302, 187.310, 187.322–187.324, 187.326–187.329, 187.332, 187.334, 187.341, 187.345, 187.346, 187.351–187.357, 187.359, 187.360, 187.362, 187.364, 187.370, 187.372–187.403, 187.405–187.410, 187.412, 187.416–187.419, 187.421–187.518, 187.520, 187.522–187.526, 187.528, 187.538–187.566, 187.568–187.578, 187.580–187.600, 187.602–187.604, 187.606–187.609, 187.611, 187.613–187.619, 187.623, 187.627, 187.629, 187.631–187.633, 187.635, 187.636, 187.642, 187.643, 187.646, 187.652–187.674, 187.676–187.689, 187.691–187.693, 187.696–187.709, 187.711–187.790, 187.792, 187.793, 187.795–187.813, 187.815, 187.817–187.859,

Védjegyoltalom megszűnése

Védjegyoltalom megszűnése megújítás nélküli lejárat miatt

(111) 117.959
(210) M 75 01613
(180) 2006.05.10

(111) 117.960
(210) M 75 01612
(180) 2006.05.07

(111) 117.961
(210) M 75 01611
(180) 2006.05.07

(111) 118.212
(210) M 76 00406
(180) 2006.05.17

(111) 118.213
(210) M 76 00407
(180) 2006.05.17

(111) 118.266
(210) M 76 00571
(180) 2006.05.18

(111) 118.267
(210) M 76 00572
(180) 2006.05.15

(111) 118.327
(210) M 76 00710
(180) 2006.05.31

(111) 118.328
(210) M 76 00704
(180) 2006.05.31

(111) 118.329
(210) M 76 00706
(180) 2006.05.31

(111) 118.332
(210) M 76 00709
(180) 2006.05.31

(111) 118.335
(210) M 76 00703
(180) 2006.05.31

(111) 118.343
(210) M 76 00652
(180) 2006.05.29

(111) 125.768
(210) M 86 01020
(180) 2006.05.05

(111) 125.793
(210) M 86 01192
(180) 2006.05.29

(111) 125.794
(210) M 86 01193
(180) 2006.05.29

(111) 125.795
(210) M 86 01194
(180) 2006.05.29

(111) 125.796
(210) M 86 01195
(180) 2006.05.29

(111) 125.797
(210) M 86 01196
(180) 2006.05.29

(111) 125.798
(210) M 86 01197
(180) 2006.05.29

(111) 125.801
(210) M 86 01200
(180) 2006.05.29

(111) 125.976
(210) M 86 01043
(180) 2006.05.09

(111) 125.983
(210) M 86 01075
(180) 2006.05.13

(111) 125.984
(210) M 86 01076
(180) 2006.05.13

(111) 125.989
(210) M 86 01108
(180) 2006.05.19

(111) 125.993
(210) M 86 01117
(180) 2006.05.21

(111) 125.994
(210) M 86 01118
(180) 2006.05.21

(111) 125.998
(210) M 86 01131
(180) 2006.05.23

(111) 140.284
(210) M 96 01521
(180) 2006.05.15

(111) 141.148
(210) M 96 01629
(180) 2006.05.23

(111) 141.362
(210) M 96 01542
(180) 2006.05.16

(111) 141.832
(210) M 96 01375
(180) 2006.05.02

(111) 141.833
(210) M 96 01376
(180) 2006.05.02

(111) 142.161
(210) M 96 01481
(180) 2006.05.10

(111) 143.636
(210) M 96 01545
(180) 2006.05.16

(111) 144.858
(210) M 96 01694
(180) 2006.05.30

(111) 146.229
(210) M 96 01264
(180) 2006.04.23

(111) 146.231
(210) M 96 01384
(180) 2006.05.03

(111) 146.232
(210) M 96 01440
(180) 2006.05.07

(111) 146.233
(210) M 96 01441
(180) 2006.05.07

(111) 146.234
(210) M 96 01489
(180) 2006.05.13

(111) 146.236
(210) M 96 01537
(180) 2006.05.16

(111) 146.237
(210) M 96 01559
(180) 2006.05.21

(111) 146.238
(210) M 96 01656
(180) 2006.05.28

(111) 146.239
(210) M 96 01661
(180) 2006.05.28

(111) 146.240
(210) M 96 01723
(180) 2006.05.31

(111) 146.291
(210) M 96 01551
(180) 2006.05.20

(111) 146.409
(210) M 96 01569
(180) 2006.05.22

(111) 146.534
(210) M 96 01722
(180) 2006.05.31

(111) 146.772
(210) M 96 01540
(180) 2006.05.16

(111) 147.792
(210) M 96 01568
(180) 2006.05.22

(111) 147.917
(210) M 96 01713
(180) 2006.05.31

(111) 148.047
(210) M 96 01488
(180) 2006.05.13

(111) 148.556
(210) M 96 01539
(180) 2006.05.16

(111) 148.619
(210) M 96 01543
(180) 2006.05.16

(111) 148.629
(210) M 96 01589
(180) 2006.05.22

(111) 148.632
(210) M 96 01405
(180) 2006.05.03

(111) 148.636
(210) M 96 01372
(180) 2006.05.02

(111) 148.637
(210) M 96 01491
(180) 2006.05.13

(111) 148.762
(210) M 96 01415
(180) 2006.05.06

(111) 149.143
(210) M 96 00933
(180) 2006.03.25

(111) 149.264
(210) M 96 01510
(180) 2006.05.13

(111) 149.348
(210) M 96 01409
(180) 2006.05.06

(111) 149.355
(210) M 96 01670
(180) 2006.05.29

(111) 149.382
(210) M 96 01647
(180) 2006.05.24

(111) 149.383
(210) M 96 01649
(180) 2006.05.24

(111) 149.384
(210) M 96 01657
(180) 2006.05.28

(111) 149.404
(210) M 96 01687
(180) 2006.05.29

(111) 149.428
(210) M 96 01452
(180) 2006.05.08

(111) 149.432
(210) M 96 01483
(180) 2006.05.10

(111) 149.434
(210) M 96 01666
(180) 2006.05.29

(111) 149.435
(210) M 96 01486
(180) 2006.05.10

(111) 149.438
(210) M 96 01528
(180) 2006.05.15

(111) 149.451
(210) M 96 01577
(180) 2006.05.22

(111) 149.458
(210) M 96 01518
(180) 2006.05.14

(111) 149.461
(210) M 96 01487
(180) 2006.05.13

(111) 149.464
(210) M 96 01594
(180) 2006.05.23

(111) 149.467
(210) M 96 01590
(180) 2006.05.22

(111) 149.586
(210) M 96 01549
(180) 2006.05.17

(111) 149.602
(210) M 96 01700
(180) 2006.05.30

(111) 149.664
(210) M 96 01621
(180) 2006.05.23

(111) 149.685
(210) M 96 01421
(180) 2006.05.06

(111) 149.687
(210) M 96 01438
(180) 2006.05.07

(111) 149.734
(210) M 96 01435
(180) 2006.05.07

(111) 149.778
(210) M 96 01504
(180) 2006.05.13

(111) 149.779
(210) M 96 01622
(180) 2006.05.23

(111) 149.780
(210) M 96 01623
(180) 2006.05.23

(111) 149.781
(210) M 96 01624
(180) 2006.05.23

(111) 149.782
(210) M 96 01625
(180) 2006.05.23

(111) 149.783
(210) M 96 01626
(180) 2006.05.23

(111) 149.784
(210) M 96 01627
(180) 2006.05.23

(111) 149.806
(210) M 96 01710
(180) 2006.05.31

(111) 149.817
(210) M 96 01688
(180) 2006.05.29

(111) 149.820
(210) M 96 01614
(180) 2006.05.23

(111) 149.855
(210) M 96 01702
(180) 2006.05.30

(111) 149.870
(210) M 96 01703
(180) 2006.05.30

(111) 149.873
(210) M 96 01696
(180) 2006.05.30

(111) 149.875
(210) M 96 01697
(180) 2006.05.30

(111) 149.876
(210) M 96 01691
(180) 2006.05.30

(111) 149.903
(210) M 96 01617
(180) 2006.05.23

(111) 149.904
(210) M 96 01619
(180) 2006.05.23

(111) 150.032
(210) M 96 01529
(180) 2006.05.15

(111) 150.033
(210) M 96 01544
(180) 2006.05.16

(111) 150.034
(210) M 96 01548
(180) 2006.05.17

(111) 150.035
(210) M 96 01578
(180) 2006.05.22

(111) 150.036
(210) M 96 01618
(180) 2006.05.23

(111) 150.037
(210) M 96 01620
(180) 2006.05.23

(111) 150.039
(210) M 96 01388
(180) 2006.05.03

(111) 150.042
(210) M 96 01395
(180) 2006.05.03

(111) 150.044
(210) M 96 01507
(180) 2006.05.13

(111) 150.049
(210) M 96 01628
(180) 2006.05.23

(111) 150.051
(210) M 96 01644
(180) 2006.05.24

(111) 150.214
(210) M 96 01468
(180) 2006.05.09

(111) 150.215
(210) M 96 01558
(180) 2006.05.21

(111) 150.216
(210) M 96 01553
(180) 2006.05.20

(111) 150.217
(210) M 96 01567
(180) 2006.05.21

(111) 150.376
(210) M 96 01664
(180) 2006.05.28

(111) 150.392
(210) M 96 01541
(180) 2006.05.16

(111) 150.519
(210) M 96 01546
(180) 2006.05.17

(111) 150.520
(210) M 96 01601
(180) 2006.05.23

(111) 150.521
(210) M 96 01603
(180) 2006.05.23

(111) 150.522
(210) M 96 01604
(180) 2006.05.23

(111) 150.523
(210) M 96 01605
(180) 2006.05.23

(111) 150.525
(210) M 96 01607
(180) 2006.05.23

(111) 150.526
(210) M 96 01608
(180) 2006.05.23

(111) 150.527
(210) M 96 01609
(180) 2006.05.23

(111) 150.528
(210) M 96 01610
(180) 2006.05.23

(111) 150.529
(210) M 96 01611
(180) 2006.05.23

(111) 150.530
(210) M 96 01612
(180) 2006.05.23

(111) 150.531
(210) M 96 01613
(180) 2006.05.23

(111) 150.532
(210) M 96 01616
(180) 2006.05.23

(111) 150.619
(210) M 96 01432
(180) 2006.05.07

(111) 150.696
(210) M 96 01484
(180) 2006.05.10

(111) 150.755
(210) M 96 01524
(180) 2006.05.15

(111) 151.620
(210) M 96 01674
(180) 2006.05.29

(111) 151.621
(210) M 96 01679
(180) 2006.05.29

(111) 151.622
(210) M 96 01680
(180) 2006.05.29

(111) 151.899
(210) M 96 01469
(180) 2006.05.09

(111) 151.900
(210) M 96 01470
(180) 2006.05.09

(111) 151.901
(210) M 96 01471
(180) 2006.05.09

(111) 151.902
(210) M 96 01472
(180) 2006.05.09

(111) 152.000
(210) M 96 01527
(180) 2006.05.15

(111) 152.236
(210) M 96 01473
(180) 2006.05.09

(111) 152.237
(210) M 96 01465
(180) 2006.05.09

(111) 152.332
(210) M 96 01520
(180) 2006.05.14

(111) 152.576
(210) M 96 01678
(180) 2006.05.29

(111) 152.718
(210) M 96 01712
(180) 2006.05.31

(111) 152.719
(210) M 96 01711
(180) 2006.05.31

(111) 152.722
(210) M 96 01424
(180) 2006.05.07

(111) 152.998
(210) M 96 01422
(180) 2006.05.07

(111) 153.014
(210) M 96 01406
(180) 2006.05.06

(111) 153.424
(210) M 96 01672
(180) 2006.05.29

(111) 153.425
(210) M 96 01436
(180) 2006.05.07

(111) 153.426
(210) M 96 01408
(180) 2006.05.06

(111) 153.506
(210) M 96 01565
(180) 2006.05.21

(111) 153.544
(210) M 96 01686
(180) 2006.05.29

(111) 153.579
(210) M 96 01530
(180) 2006.05.15

(111) 153.631
(210) M 96 01699
(180) 2006.05.30

(111) 153.668
(210) M 96 03556
(180) 2006.05.16

(111) 153.865
(210) M 96 01600
(180) 2006.05.23

(111) 154.577
(210) M 96 01573
(180) 2006.05.22

(111) 154.666
(210) M 96 01522
(180) 2006.05.15

(111) 154.818
(210) M 96 01633
(180) 2006.05.24

(111) 154.906
(210) M 96 01677
(180) 2006.05.29

(111) 155.993
(210) M 96 01709
(180) 2006.05.31

(111) 156.785
(210) M 96 01446
(180) 2006.05.07

(111) 156.890
(210) M 96 01673
(180) 2006.05.29

(111) 157.223
(210) M 96 01570
(180) 2006.05.22

(111) 158.197
(210) M 96 01662
(180) 2006.05.28

(111) 159.892
(210) M 96 01663
(180) 2006.05.28

(111) 163.993
(210) M 96 01390
(180) 2006.05.03

A rovat 171 db közlést tartalmaz.

Védjegyoltalom törlése

(111) 172.301
(732) DELTOP Kft., Tatabánya (HU)

(111) 180.230
(732) Peter J. Pintarics, Florida (US)
(740) dr. Asbóth Domokos, Dr. Asbóth, dr. Biczi & Társa Ügyvédi és Szabadalmi Iroda, Budapest

A rovat 2 db közlést tartalmaz.

Védjegyoltalom megújítása

(111) 117.969
(732) Raleigh UK Limited, Eastwood, Nottingham (GB)

(111) 118.409
(732) E.I. Du Pont de Nemours and Company, Wilmington, Delaware (US)

(111) 118.751
(732) Saft Limited, Tyne & Wear (GB)

(111) 118.755
(732) Esco-European Salt Company GmbH & Co.KG, Hannover (DE)

(111) 118.760
(111) 118.765
(732) Richter Gedeon Vegyészeti Gyár Rt., Budapest (HU)

(111) 118.770
(732) Lugato GmbH & Co. KG, Hamburg (DE)

(111) 118.918
(732) General Motors Corporation, Detroit (US)

(111) 118.982
(732) EGIS Gyógyszergyár Nyrt., Budapest (HU)

(111) 118.993
(732) Alcoa Inc. (Pennsylvania állam törvényei szerint működő vállalat), Pittsburgh, Pennsylvania (US)

(111) 119.032
(732) CHINOIN Gyógyszer és Vegyészeti Termékek Gyára Rt., Budapest (HU)

(111) 119.418
(732) LEGO Juris A/S, Billund (DK)

(111) 119.426
(732) GLAXO GROUP LIMITED, GREENFORD, Middlesex (GB)

(111) 119.434
(732) Mallinckrodt Inc., St. Louis, Missouri (US)

(111) 119.439
(732) Rohm and Haas Company (Delaware állam törvényei szerint működő vállalat), Philadelphia, Pennsylvania (US)

(111) 119.566
(732) Henry C. Collison & Sons Limited, London (GB)

(111) 119.567
(732) Sony Kabushiki Kaisha (also trading as Sony Corporation), Shinagawa-ku, Tokyo (JP)

(111) 119.810
(732) Bristol-Myers Squibb Company (Delaware állam törvényei szerint működő vállalat), New York, New York (US)

(111) 119.830
(732) Bristol-Myers Squibb Pharma Company, Princeton, New Jersey (US)

(111) 119.897
(732) Dinol Aktiebolag, Hässleholm (SE)

(111) 120.125
(732) G.D. Searle LLC, Peapack, New Yersey (US)

(111) 120.139
(732) Cadbury Limited, Birmingham, West Midlands (GB)

(111) 120.246
(732) Dinol Aktiebolag, Hässleholm (SE)

(111) 120.441
(732) Glaxo Group Limited, Greenford, Middlesex (GB)

(111) 121.666
(732) ROHM AND HAAS COMPANY (Delaware államban bejegyzett cég), Philadelphia, Pennsylvania (US)

(111) 122.541
(732) The Wellcome Foundation Limited, Greenford, Middlesex (GB)

(111) 125.550
(732) TEVA Gyógyszergyár Zrt., Debrecen (HU)

(111) 125.899
(732) DUFA Faipari és Ablakgyártó Kft., Kecskemét (HU)

(111) 126.027
(732) Dreher Sörgyárak Zrt., Budapest (HU)

(111) 126.194
(732) Zwack Unicum Nyrt., Budapest (HU)

(111) 126.290
(732) EGIS Gyógyszergyár Nyrt., Budapest (HU)

(111) 126.320
(732) Főtaxi Autóközlekedési és Szolgáltató Zrt., Budapest (HU)

(111) 126.360
(732) EGIS Gyógyszergyár Nyrt., Budapest (HU)

(111) 126.395
(111) 126.396
(111) 126.409
(111) 126.410
(732) Glaxo Group Limited, Greenford, Middlesex (GB)

(111) 126.423
(732) PHILIP MORRIS PRODUCTS S.A., Neuchâtel (CH)

(111) 126.457
(732) The Wellcome Foundation Limited, Greenford, Middlesex (GB)

(111) 126.469
(732) Sanyo Electric Co., Ltd., Osaka (JP)

(111) 126.612
(732) KB Alloys Inc. (Delaware államban bejegyzett cég), Reading, Pennsylvania (US)

(111) 126.619
(732) Glaxo Group Limited, Greenford, Middlesex (GB)

(111) 126.626
(732) VISA INTERNATIONAL SERVICE ASSOCIATION (Delaware államban bejegyzett cég), Foster City, California (US)

(111) 126.727
(732) Dreher Sörgyárak Zártkörűen Működő Részvénytársaság, Budapest (HU)

(111) 126.858
(732) J.E. Ohlsens Enke A/S (L. Daehfeldt A/S), Odense (DK)

(111) 126.899
(732) Novo Nordisk FemCare AG, Zürich (CH)

(111) 126.909
(111) 127.106
(111) 127.107
(111) 127.108
(732) Glaxo Group Limited, Greenford, Middlesex (GB)

(111) 127.162
(732) KB Alloys Inc. (Delaware államban bejegyzett cég), Reading, Pennsylvania (US)

(111) 139.929
(111) 139.930
(732) Budapesti Értéktőzsde Zártkörűen Működő Részvénytársaság, Budapest (HU)

(111) 143.754
(111) 143.756
(111) 143.757
(111) 143.763
(111) 143.767
(111) 143.769
(111) 143.777
(111) 143.787
(732) Magyar Rádió Zrt., Budapest (HU)

(111) 144.544
(732) RECHEIO, SGPS, S.A., Lisboa (PT)

(111) 144.991
(732) Magyar Rádió Zrt., Budapest (HU)

(111) 144.992
(732) ATC-TRADE Zrt., Szeged (HU)

(111) 145.160
(111) 145.161
(732) Főtaxi Autóközlekedési és Szolgáltató Zrt., Budapest (HU)

(111) 145.316
(732) Leaf Suomi Oy, Turku (FI)

(111) 145.343
(111) 145.344
(732) COLGATE-PALMOLIVE COMPANY (Delaware államban bejegyzett cég), New York, New York (US)

(111) 145.360
(732) ATC-TRADE Zrt., Szeged (HU)

(111) 145.463
(732) Vural Giyim Sanayi Ve Ticaret Limited Sirketi (Vural Clothing Industry and Commerce Limited Company), Mercan-Istanbul (TR)

(111) 145.660
(732) EGIS Gyógyszergyár Nyrt., Budapest (HU)

(111) 145.677
(732) COLGATE-PALMOLIVE COMPANY (Delaware államban bejegyzett cég), New York, New York (US)

(111) 145.754
(732) BOVIMARKET Ügynöki és Kereskedelmi Kft., Budapest (HU)

(111) 145.828
(732) Magyar Rádió Zrt., Budapest (HU)

(111) 145.857
(732) KO & Co. Kft., Tiszaújváros (HU)

(111) 145.920
(732) ATC-TRADE Zrt., Szeged (HU)

(111) 146.357
(732) Dressy Ipari és Kereskedelmi Korlátolt Felelősségű Társaság, Budapest (HU)

(111) 146.431
(732) Bristol-Myers Squibb Pharma Company, Princeton, New Jersey (US)

(111) 146.543
(732) Garda Kft., Keszthely (HU)

(111) 146.549
(111) 146.550
(732) Merrill Lynch and Co., Inc. (Delaware államban bejegyzett cég), New York, New York (US)

(111) 146.551
(732) Kemira Oyj, Helsinki (FI)

(111) 146.563
(732) REBECCA Kft., Budapest (HU)

(111) 146.565
(732) Glaxo Group Limited, Greenford, Middlesex (GB)

(111) 146.566
(732) CITIBANK N.A., New York, New York (US)

(111) 147.535
(732) KYOCERA CORPORATION, Kyoto (JP)

(111) 148.208
(732) World Design & Trade Co. Limited, London (GB)

(111) 148.620
(732) ERSTE BANK HUNGARY Nyilvánosan Működő Rt., Budapest (HU)

(111) 148.713
(732) SEMIC INTERPRINT Nyomdai és Kiadói Kft, Budapest (HU)

(111) 148.715
(732) SCI Systems, Inc., Huntsville, Alabama (US)

(111) 148.880
(111) 148.881
(732) The Chubb Corporation (New Jersey állam törvényei szerint bejegyzett cég), Warren, New Jersey (US)

(111) 148.887
(732) Műszaki Könyvkiadó Kft, Budapest 3. (HU)

(111) 149.148
(732) MONDIVIN Kft., Villány (HU)

(111) 149.263
(732) Cabot Corporation (Delaware állam törvényei szerint működő vállalat), Boston, Massachusetts (US)

(111) 149.318
(732) Universal City Studios LLLP (Delaware államban bejegyzett cég), Universal City, Kalifornia (US)

(111) 149.321
(732) Borsodi Sörgyár Zártkörűen Működő Részvénytársaság, Bőcs (HU)

(111) 149.324
(732) Colgate-Palmolive Company (Delaware államban bejegyzett cég), New York, New York (US)

(111) 149.421
(111) 149.423
(111) 149.425
(111) 149.426
(732) Cabot Corporation (Delaware állam törvényei szerint működő vállalat), Boston, Massachusetts (US)

(111) 149.468
(111) 149.469
(111) 149.470
(111) 149.472
(732) Magyar Médiaszervíz Kft., Zalaegerszeg (HU)

(111) 149.902
(732) BAT Pécsi Dohánygyár Kft., Budaörs (HU)

(111) 149.918
(732) Glaxo Group Limited, Greenford, Middlesex (GB)

(111) 149.931
(732) The Chubb Corporation (New Jersey állam törvényei szerint bejegyzett cég), Warren, New Jersey (US)

(111) 150.126
(732) LEGO Juris A/S, Billund (DK)

(111) 150.129
(732) Magic House Försäljnings AB, Stockholm (SE)

(111) 150.212
(111) 150.213
(732) Cabot Corporation (Delaware állam törvényei szerint működő vállalat), Boston, Massachusetts (US)

(111) 150.237
(732) San Diago Fishmann Nemzetközi Kereskedelmi Kft., Budapest (HU)

(111) 150.245
(732) Genzyme Corporation, Cambridge (US)

(111) 150.285
(732) Ishihara Sangyo Kaisha, Ltd., Osaka (JP)

(111) 150.286
(111) 150.302
(732) Estée Lauder Cosmetics Ltd. (Kanada törvényei szerint működő vállalat), Agincourt, Ontario (CA)

(111) 150.303
(732) The Goodyear Tire & Rubber Company (Ohio állam törvényei szerint működő vállalat), Akron, Ohio (US)

(111) 150.407
(732) Quante Aktiengesellschaft, Wuppertal (DE)

(111) 150.409
(732) Bristol-Myers Squibb Pharma Company, Princeton, New Jersey (US)

(111) 150.427
(732) EKO Konzervipari Kft., Nyíregyháza (HU)

(111) 150.433
(732) 3M Company (Delaware államban működő cég), St. Paul Minnesota (US)

(111) 150.549
(732) EGIS Gyógyszergyár Rt., Budapest (HU)

(111) 150.600
(732) BRAU UNION Hungária Sörgyár Rt., Sopron (HU)

(111) 150.632
(111) 150.633
(111) 150.634
(111) 150.638
(111) 150.639
(732) GlaxoSmithKline Biologicals S.A., Rixensart (BE)

(111) 150.833
(732) Geoffrey, Inc. (Delaware államban bejegyzett cég), Wayne, New Jersey (US)

(111) 150.866
(111) 150.867
(732) SmithKline Beecham Corporation (Pennsylvania államban bejegyzett cég), Philadelphia, Pennsylvania (US)

(111) 150.883
(732) Belzona Polymerics Limited, Harrogate, North Yorkshire (GB)

(111) 150.904
(732) Borsodi Sörgyár Zártkörűen Működő Részvénytársaság, Bőcs (HU)

(111) 150.909
(732) Estee Lauder Cosmetics Ltd. (Kanada törvényei szerint működő vállalat), Agincourt, Ontario (CA)

(111) 150.985
(732) DANUBIANA B.T., Bonyhád (HU)

(111) 151.028
(732) BÁBOLNA Környezetbiológiai Központ Kft., Budapest (HU)

(111) 151.081
(732) GMAC LLC (Delaware állam törvényei szerint működő vállalat), Detroit, Michigan (US)

(111) 151.094
(732) BERNARD MATTHEWS PLC, Norwich, Norfolk (GB)

(111) 151.099
(732) ORIOLA OY, Espoo (FI)

(111) 151.113
(732) AXA société anonyme, Paris (FR)

(111) 151.148
(732) HESBURGER AS, Tallinn (EE)

(111) 151.158
(111) 151.163
(732) Centocor, Inc., Malvern, Pennsylvania (US)

(111) 151.171
(732) Huntsman International LLC (Delaware államban bejegyzett cég), Salt Lake City, Utah (US)

(111) 151.173
(732) ORION CORPORATION, Szöul (KR)

(111) 151.200
(732) RICOH Company, Ltd., Tokió (JP)

(111) 151.202
(111) 151.203
(732) NOVUS Credit Services Inc. (Delaware állam törvényei szerint működő vállalat), Riverwoods, Illinois (US)

(111) 151.218
(732) 3M Company (Delaware államban működő cég), St. Paul Minnesota (US)

(111) 151.285
(732) AGRIBRANDS Europe Hungary Takarmányipari és Kereskedelmi Zrt., Karcag (HU)

(111) 151.292
(732) May Milch GmbH & Co. KG, Erftstadt (DE)

(111) 151.300
(732) Cadbury Ireland Ltd., Coolock, Dublin 5 (IE)

(111) 151.314
(732) 3M Company (Delaware államban működő cég), St. Paul Minnesota (US)

(111) 151.327
(732) PICK SZEGED Szalámigyár és Húsüzem Zrt., Szeged (HU)

(111) 151.334
(732) PFIZER INC. (Delaware állam törvényei szerint működő vállalat), New York, New York (US)

(111) 151.360
(732) PICK SZEGED Szalámigyár és Húsüzem Zrt., Szeged (HU)

(111) 151.383
(732) Equant Inc., Wilmington, Delaware (US)

(111) 151.402
(732) UNIPART Group Limited, Cowley, Oxfordshire (GB)

(111) 151.406
(732) Hewlett-Packard Development Company L.P., Houston, Texas (US)

(111) 151.452
(732) PICK SZEGED Szalámigyár és Húsüzem Zrt., Szeged (HU)

(111) 151.492
(732) HESBURGER AS, Tallinn (EE)

(111) 151.501
(732) Mingtai Chemical Co., Ltd., Taoyuan Hsien (TW)

(111) 151.603
(732) Teijin Pharma Limited, Tokyo (JP)

(111) 151.607
(732) Lil' Drug Store Products, Inc., Cedar Rapids, Iowa (US)

(111) 151.659
(732) Bausch & Lomb Incorporated, Rochester, New York (US)

(111) 151.728
(111) 151.729
(732) NOVUS Credit Services Inc. (Delaware állam törvényei szerint működő vállalat), Riverwoods, Illinois (US)

(111) 151.743
(732) USG INTERIORS, INC. (Delaware állam törvényei szerint működő vállalat), Chicago, Illinois (US)

(111) 151.791
(732) Clinique Laboratories, LLC. (Delaware állam törvényei szerint működő vállalat), New York, New York (US)

(111) 151.792
(732) Merrill Lynch & Co., Inc. (Delaware állam törvényei szerint bejegyzett cég), New York, New York (US)

(111) 151.807
(732) Kurt Vogelsang GmbH, Hassmersheim (DE)

(111) 151.809
(732) INFINEUM INTERNATIONAL LIMITED, Reading (GB)

(111) 151.831
(732) Pharmacia & Upjohn Company LLC, Peapack, New Jersey (US)

(111) 151.834
(732) NOVO NORDISK A/S, Bagsvaerd (DK)

(111) 151.845
(732) Jansport Apparel Corp. (Delaware állam törvényei szerint működő vállalat), Wilmington, Delaware (US)

(111) 151.881
(732) VAMVALIS FOODS INDUSTRIAL - COMMERCIAL S.A., Thessaloniki (GR)

(111) 151.941
(732) GlaxoSmithKline Biologicals S.A., Rixensart (BE)

(111) 151.942
(732) Bristol-Myers Squibb Pharma Company, Princeton, New Jersey (US)

(111) 151.988
(732) WYETH HOLDINGS CORPORATION, Madison, New Jersey (US)

(111) 152.002
(732) Merrill Lynch and Co., Inc. (Delaware államban bejegyzett cég), New York, New York (US)

(111) 152.019
(111) 152.020
(732) Szegedi Paprika Fűszer- és Konzervgyártó Zrt., Szeged (HU)

(111) 152.148
(732) Aromatic AB, Stockholm (SE)

(111) 152.396
(732) Conoco Inc. (Delaware állam törvényei szerint működő vállalat), Ponca City, Oklahoma (US)

(111) 152.399
(732) Smithers-Oasis Company (Ohio állam törvényei szerint működő vállalat), Cuyahoga Falls, Ohio (US)

(111) 152.415
(732) Glaxo Group Limited, Greenford, Middlesex (GB)

(111) 152.439
(732) Beecham Group p.l.c., Brentford, Middlesex (GB)

(111) 152.537
(732) REEMARK Gesellschaft für Markenkooperation mbH, Hamburg (DE)

(111) 152.624
(732) Glaxo Group Limited, Greenford, Middlesex (GB)

(111) 152.625
(732) Liszt Ferenc Kamarazenekar Alapítvány, Budapest (HU)

(111) 152.668
(111) 152.669
(732) Budapesti Kereskedelmi és Iparkamara, Budapest (HU)

(111) 152.690
(732) Glaxo Group Limited, Greenford, Middlesex (GB)

(111) 152.849
(732) Fővárosi Önkormányzat Károlyi Sándor Kórház és Rendelőintézet, Budapest (HU)

(111) 152.927
(732) NSE PRODUCTS, INC. (Delaware államban bejegyzett cég), Provo (US)

(111) 153.042
(732) ELASTIC BT., Budapest (HU)

(111) 153.167
(732) SmithKline Beecham Corporation, Philadelphia, Pennsylvania (US)

(111) 153.217
(732) Red Bull GmbH., Fuschl am See (AT)

(111) 153.231
(732) MC Projects B.V.- Swiss Branch, Granges-Paccot (CH)

(111) 153.297
(732) Leaf Ireland Limited, Kilcock, Kildare (IE)

(111) 153.301
(732) 3M Company (Delaware államban működő cég), St. Paul Minnesota (US)

(111) 153.312
(732) Papa John's International, Inc. (Delaware állam törvényei szerint működő vállalat), Louisville, Kentucky (US)

(111) 153.473
(111) 153.475
(732) GlaxoSmithKline Biologicals S.A., Rixensart (BE)

(111) 153.656
(111) 153.819
(732) 3M Company (Delaware államban működő cég), St. Paul Minnesota (US)

(111) 153.831
(732) Flymo Société Anonyme, Zug (CH)

(111) 153.848
(732) Beecham Group p.l.c., Brentford, Middlesex (GB)

(111) 153.849
(732) Glaxo Group Limited, Greenford, Middlesex (GB)

(111) 153.896
(732) McNeil Nutritionals, LLC (a Delaware Limited Liability Company), Fort Washington, Pennsylvania (US)

(111) 153.901
(732) MERCK & CO., INC. (New Jersey államban bejegyzett cég), Whitehouse Station, New Jersey (US)

(111) 153.946
(732) Kraft Foods Holdings, Inc., (Delaware állam törvényei szerint működő vállalat), Northfield, Illinois (US)

(111) 154.116
(732) AstraZeneca AB, Södertälje (SE)

(111) 154.123
(111) 154.175
(732) Glaxo Group Limited, Greenford, Middlesex (GB)

(111) 154.198
(111) 154.235
(732) Beecham Group p.l.c., Brentford, Middlesex (GB)

(111) 154.251
(732) Glaxo Group Limited, Greenford, Middlesex (GB)

(111) 154.291
(732) Diedenhofen GmbH, St. Augustin/Bonn (DE)

(111) 154.421
(111) 154.486
(732) Beecham Group p.l.c., Brentford, Middlesex (GB)

(111) 154.490
(111) 154.535
(732) Glaxo Group Limited, Greenford, Middlesex (GB)

(111) 154.587
(732) 3M Company (Delaware államban működő cég), St. Paul Minnesota (US)

(111) 154.630
(732) SmithKline Beecham p.l.c., Brentford, Middlesex (GB)

(111) 154.654
(732) GlaxoSmithKline Biologicals S.A., Rixensart (BE)

(111) 154.663
(732) Royal Greenland A/S (Grönlandi cég), Nuuk (DK)

(111) 154.760
(732) P.R.-Fürdőszoba Kereskedelmi Kft., Győr (HU)

(111) 154.763
(732) Iridium IP LLC (Delaware állam törvényei szerint működő vállalat), Washington, D.C. (US)

(111) 154.764
(732) Beecham Group p.l.c., Brentford, Middlesex (GB)

(111) 154.824
(732) TWENTIETH CENTURY FOX FILM CORPORATION (Delaware állam törvényei szerint működő vállalat), LOS ANGELES, Kalifornia állam (US)

(111) 155.143
(732) GlaxoSmithKline Biologicals S.A., Rixensart (BE)

(111) 155.209
(732) Beecham Group p.l.c., Brentford, Middlesex (GB)

(111) 155.220
(732) GlaxoSmithKline Biologicals S.A., Rixensart (BE)

(111) 155.372
(732) PLASTO BALL Bt., Szarvas (HU)

(111) 155.602
(732) The Wellcome Foundation Limited, Greenford, Middlesex (GB)

(111) 155.643
(732) Newell Investments, Inc. (Delaware államban bejegyzett cég), Freeport, Illionis (US)

(111) 155.658
(732) GlaxoSmithKline Biologicals S.A., Rixensart (BE)

(111) 155.702
(732) Bristol-Myers Squibb Pharma Company, Princeton, New Jersey (US)

(111) 155.705
(732) Estee Lauder Cosmetics Ltd. (Kanada törvényei szerint működő vállalat), Agincourt, Ontario (CA)

(111) 155.717
(732) ACT Advanced Cleaning Technics AB, Viskafors (SE)

(111) 155.866
(732) Societe Cooperative Vigneronne des Grandes Caves Richon-Le-Zion and Zicron-Jacob Ltd., Richon-Le-Zion (IL)

(111) 155.948
(732) McNeil Nutritionals, LLC (a Delaware Limited Liability Company), Fort Washington, Pennsylvania (US)

(111) 156.016
(732) Kraft Foods Holdings, Inc., (Delaware állam törvényei szerint működő vállalat), Northfield, Illinois (US)

(111) 156.235
(111) 156.236
(732) PICK SZEGED Szalámigyár és Húsüzem Zrt., Szeged (HU)

(111) 156.277
(732) Ringier Kiadó Kft., Budapest (HU)

(111) 157.003
(732) Beecham Group p.l.c., Brentford, Middlesex (GB)

(111) 157.361
(111) 157.362
(732) Red Bull GmbH, Fuschl am See (AT)

(111) 157.401
(111) 157.402
(111) 157.403
(732) Guess? IP Holder L.P., Los Angeles, California (US)

(111) 158.424
(732) Budapesti Operabál Rendezvényszervezö Korlátolt Felelősségű Társaság, Budapest (HU)

(111) 160.716
(732) DAEWOO ELECTRONICS CORPORATION, Seoul, Republic of Korea (KR)

(111) 171.632
(732) The Procter & Gamble Company, Cincinnati, Ohio (US)

(111) 179.710
(732) Michelin Recherche et Technique S.A., Granges-Paccot (CH)

A rovat 260 db közlést tartalmaz.

Vegyes védjegyközlemények

Jogutódlás

(111) 115.531
(111) 116.519
(732) The Singer Company Limited, Douglas, Isle of Man (GB)

(111) 119.723
(732) Molson Canada 2005, Toronto, Ontario (CA)

(111) 119.973
(111) 119.974
(732) Illinois Tool Works Inc., Glenview, Illinois (US)

(111) 121.638
(732) The Singer Company Limited, Douglas, Isle of Man (GB)

(111) 122.017
(732) Japan Tobacco Inc., Tokyo (JP)

(111) 122.774
(111) 123.356
(732) Molson Canada 2005, Toronto, Ontario (CA)

(111) 123.501
(732) Pfizer Consumer Health Products Company, Surrey (GB)

(111) 123.802
(732) KEMIKÁL Építőanyagipari Zrt., Budapest (HU)

(111) 128.676
(732) Pfizer Consumer Health Products Company, Surrey (GB)

(111) 130.335
(111) 130.336
(732) Sanoma Budapest Zrt., Budapest (HU)

(111) 133.747
(732) Del Monte Corporation (Delaware állam törvényei szerint müködő vállalat), San Francisco,California (US)

(111) 135.140
(732) Colliers Macaulay Nicolls Inc., Vancouver (CA)

(111) 135.785
(111) 135.786
(111) 135.788
(111) 135.789
(111) 135.790
(111) 135.811
(111) 135.815
(111) 135.818
(111) 135.826
(732) Education Direct, Inc., Scranton (US)

(111) 144.247
(732) Molson Canada 2005, Toronto, Ontario (CA)

(111) 144.544
(732) RECHEIO, SGPS, S.A., Lisboa (PT)

(111) 145.316
(732) Leaf Suomi Oy, Turku (FI)

(111) 146.368
(732) URBAN OUTFITTERS INC., Philadelphia, Pennsylvania (US)

(111) 150.129
(732) Magic House Försäljnings AB, Stockholm (SE)

(111) 150.855
(732) Rolando - Marketing e Trading S.A., Funchal (PT)

(111) 151.143
(732) Rio Food Kft., Dunakeszi (HU)

(111) 151.148
(732) HESBURGER AS, Tallinn (EE)

(111) 151.383
(732) Equant Inc., Wilmington, Delaware (US)

(111) 151.492
(732) HESBURGER AS, Tallinn (EE)

(111) 151.603
(732) Teijin Pharma Limited, Tokyo (JP)

(111) 152.186
(732) WIENERBERGER Zrt., Budapest (HU)

(111) 152.668
(111) 152.669
(732) Budapesti Kereskedelmi és Iparkamara, Budapest (HU)

(111) 152.954
(732) Rio Food Kft., Dunakeszi (HU)

(111) 153.285
(111) 154.809
(732) Pfizer Consumer Health Products Company, Surrey (GB)

(111) 156.094
(732) Sanoma Budapest Zrt., Budapest (HU)

(111) 156.107
(732) CORAX-BIONER Zrt., Mezőtúr (HU)

(111) 156.750
(732) Pfizer Consumer Health Products Company, Surrey (GB)

(111) 158.424
(732) Budapesti Operabál Rendezvényszervezö Korlátolt Felelősségű Társaság, Budapest (HU)

(111) 158.452
(732) Sanoma Budapest Zrt., Budapest (HU)

(111) 159.533
(732) Mercer Specialty Consulting S.L., Barcelona (ES)

(111) 159.704
(111) 159.705
(111) 159.706
(111) 159.711
(732) Molson Canada 2005, Toronto, Ontario (CA)

(111) 160.427
(732) Senior Trading Kft., Vác (HU)

(111) 161.086
(732) Berzi Klára, Solymár (HU)

(111) 161.679
(732) Molson Canada 2005, Toronto, Ontario (CA)

(111) 161.849
(111) 162.439
(111) 162.527
(732) Sanoma Budapest Zrt., Budapest (HU)

(111) 163.398
(732) Molson Canada 2005, Toronto, Ontario (CA)

(111) 163.530
(732) HUNGERIT Baromfifeldolgozó és Élelmiszeripari Zrt., Szentes (HU)

(111) 164.627
(732) AOLIDE Kereskedelmi és Szolgáltató Kft., Budapest (HU)

(111) 164.962
(732) Rio Food Kft., Dunakeszi (HU)

(111) 165.426
(732) Sanoma Budapest Zrt., Budapest (HU)

(111) 166.060
(732) Molson Canada 2005, Toronto, Ontario (CA)

(111) 166.730
(111) 166.973
(111) 167.012
(111) 167.150
(111) 167.152
(732) Sanoma Budapest Zrt., Budapest (HU)

(111) 167.457
(732) Molson Canada 2005, Toronto, Ontario (CA)

(111) 167.473
(732) DUROSTONE Kft., Budapest (HU)

(111) 167.808
(111) 167.809
(111) 168.311
(111) 169.755
(732) Sanoma Budapest Zrt., Budapest (HU)

(111) 169.968
(732) Mautner Markhof AG, Wien (AT)

(111) 171.094
(732) Sanoma Budapest Zrt., Budapest (HU)

(111) 171.339
(732) PORPHYR-DOLOMIT AG, Mauren (LI)

(111) 172.268
(732) Dobos Andrea, Gyál (HU)

(111) 174.544
(111) 174.545
(732) Sanoma Budapest Zrt., Budapest (HU)

(111) 175.679
(732) AITIA International Zrt., Budapest (HU)

(111) 176.018
(732) HEM CORPORATION PRIVATE LIMITED, Mumbai (IN)

(111) 176.199
(732) Salvus Gyógy- és Ásványvíz Termelő, Feldolgozó és Értékesítő Kft., Pilisszentiván (HU)

(111) 176.251
(732) Sanoma Budapest Zrt., Budapest (HU)

(111) 176.984
(732) Berzi Klára, Solymár (HU)

(111) 177.676
(732) V & S Vin & Sprit AB (publ), Stockholm (SE)

(111) 179.557
(732) Kisbíró Hírdető,Szervező és Műsorszóró Korlátolt Felelősségű Társaság, Hódmezővásárhely (HU)

(111) 179.817
(732) WIENERBERGER Zrt., Budapest (HU)

(111) 180.954
(111) 181.281
(732) AITIA International Zrt., Budapest (HU)

(111) 181.747
(732) FEED-FULL Zrt., Hernád (HU)

(111) 182.777
(111) 182.892
(732) Berzi Klára, Solymár (HU)

(111) 183.094
(732) AITIA International Zrt., Budapest (HU)

(111) 184.137
(732) Mensa International Limited, London (GB)

(111) 184.671
(732) InduComp Kft., Tata (HU)

(111) 184.830
(732) PORPHYR-DOLOMIT AG, Mauren (LI)

(111) 185.953
(111) 185.954
(732) PODRAVKA prehrambena industrija d.d., Koprivnica (HR)

(111) 186.540
(732) Berzi Klára, Solymár (HU)

A rovat 101 db közlést tartalmaz.

Képviseleti megbízás

(111) 116.989
(732) TEVA Magyarország Gyógyszerforgalmazó Részvénytársaság, Budapest (HU)
(740) Ágni Zsolt szabadalmi ügyvivő, Debrecen

(111) 119.426
(732) GLAXO GROUP LIMITED, GREENFORD, Middlesex (GB)
(740) DANUBIA Szabadalmi és Védjegy Iroda Kft., Budapest

(111) 119.830
(732) Bristol-Myers Squibb Pharma Company, Princeton, New Jersey (US)
(740) S.B.G.& K. Budapesti Ügyvédi Iroda, dr. Szamosi Katalin, Budapest

(111) 119.861
(732) BIOGAL-TEVA Pharma Rt., Budapest (HU)
(740) Ágni Zsolt szabadalmi ügyvivő, Debrecen

(111) 120.125
(732) G.D. Searle LLC, Peapack, New Yersey (US)
(740) DANUBIA Szabadalmi és Védjegy Iroda Kft., Budapest

(111) 120.441
(732) Glaxo Group Limited, Greenford, Middlesex (GB)
(740) DANUBIA Szabadalmi és Védjegy Iroda Kft., Budapest

(111) 121.205
(732) BIOGAL-TEVA Pharma Rt., Budapest (HU)
(740) Ágni Zsolt szabadalmi ügyvivő, Debrecen

(111) 122.541
(732) The Wellcome Foundation Limited, Greenford, Middlesex (GB)
(740) DANUBIA Szabadalmi és Védjegy Iroda Kft., Budapest

(111) 126.395
(111) 126.396
(111) 126.409
(111) 126.410
(732) Glaxo Group Limited, Greenford, Middlesex (GB)
(740) DANUBIA Szabadalmi és Védjegy Iroda Kft., Budapest

(111) 126.457
(732) The Wellcome Foundation Limited, Greenford, Middlesex (GB)
(740) DANUBIA Szabadalmi és Védjegy Iroda Kft., Budapest

(111) 126.619
(732) Glaxo Group Limited, Greenford, Middlesex (GB)
(740) DANUBIA Szabadalmi és Védjegy Iroda, Budapest

(111) 126.626
(732) VISA INTERNATIONAL SERVICE ASSOCIATION (Delaware államban bejegyzett cég), Foster City, California (US)
(740) DANUBIA Szabadalmi és Védjegy Iroda Kft., Budapest

(111) 126.909
(111) 127.107
(111) 127.108
(732) Glaxo Group Limited, Greenford, Middlesex (GB)
(740) DANUBIA Szabadalmi és Védjegy Iroda Kft., Budapest

(111) 130.741
(732) Nine West Development Corporation (Delaware állam törvényei szerint működő vállalat), Wilmington, Delaware (US)
(740) DANUBIA Szabadalmi és Védjegy Iroda Kft., Budapest

(111) 130.814
(732) MOL Magyar Olaj- és Gázipari Nyilvánosan Működő Részvénytársaság, Budapest (HU)
(740) Mészárosné Dónusz Katalin szabadalmi ügyvivő, S.B.G. & K. Szabadalmi Ügyvivői Iroda, Budapest

(111) 136.297
(732) BIOGAL-TEVA Pharma Rt., Budapest (HU)
(740) Ágni Zsolt szabadalmi ügyvivő, Debrecen

(111) 137.171
(111) 137.172
(732) MOL Magyar Olaj- és Gázipari Nyilvánosan Működő Részvénytársaság, Budapest (HU)
(740) Mészárosné Dónusz Katalin szabadalmi ügyvivő, S.B.G. & K. Szabadalmi Ügyvivői Iroda, Budapest

(111) 137.376
(111) 138.035
(732) Nine West Development Corporation (Delaware állam törvényei szerint működő vállalat), Wilmington, Delaware (US)
(740) DANUBIA Szabadalmi és Védjegy Iroda Kft., Budapest

(111) 146.431
(732) Bristol-Myers Squibb Pharma Company, Princeton, New Jersey (US)
(740) S.B.G.& K. Budapesti Ügyvédi Iroda, dr. Szamosi Katalin, Budapest

(111) 146.549
(111) 146.550
(732) Merrill Lynch and Co., Inc. (Delaware államban bejegyzett cég), New York, New York (US)
(740) Martonyi és Kajtár Baker & McKenzie Ügyvédi Iroda, Budapest

(111) 148.730
(111) 148.733
(732) MOL Magyar Olaj- és Gázipari Nyilvánosan Működő Részvénytársaság, Budapest (HU)

(740) Mészárosné Dónusz Katalin szabadalmi ügyvivő, S.B.G. & K. Szabadalmi Ügyvivői Iroda, Budapest

---

(111) 149.136
(111) 149.137
(732) TEVA Pharma Kft., Budapest (HU)
(740) Ágni Zsolt szabadalmi ügyvivő, Debrecen

---

(111) 149.321
(732) Borsodi Sörgyár Zártkörűen Működő Részvénytársaság, Bőcs (HU)
(740) DANUBIA Szabadalmi és Védjegy Iroda Kft., Budapest

---

(111) 150.409
(732) Bristol-Myers Squibb Pharma Company, Princeton, New Jersey (US)
(740) S.B.G.& K. Budapesti Ügyvédi Iroda, dr. Szamosi Katalin, Budapest

---

(111) 150.904
(732) Borsodi Sörgyár Zártkörűen Működő Részvénytársaság, Bőcs (HU)
(740) DANUBIA Szabadalmi és Védjegy Iroda Kft., Budapest

---

(111) 151.792
(732) Merrill Lynch & Co., Inc. (Delaware állam törvényei szerint bejegyzett cég), New York, New York (US)
(740) Martonyi és Kajtár Baker & McKenzie Ügyvédi Iroda, Budapest

---

(111) 151.942
(732) Bristol-Myers Squibb Pharma Company, Princeton, New Jersey (US)
(740) S.B.G.& K. Budapesti Ügyvédi Iroda, dr. Szamosi Katalin, Budapest

---

(111) 152.002
(732) Merrill Lynch and Co., Inc. (Delaware államban bejegyzett cég), New York, New York (US)
(740) Martonyi és Kajtár Baker & McKenzie Ügyvédi Iroda, Budapest

---

(111) 153.395
(732) Shenzhen Huawei Tech. Co., Ltd., Nanshan District, Shenzhen (CN)
(740) DANUBIA Szabadalmi és Védjegy Iroda Kft., Budapest

---

(111) 153.498
(111) 153.500
(732) Shenzhen Huawei Tech. Co. Ltd., Shenzhen (CN)
(740) DANUBIA Szabadalmi és Védjegy Iroda Kft., Budapest

---

(111) 153.946
(732) Kraft Foods Holdings, Inc., (Delaware állam törvényei szerint működő vállalat), Northfield, Illinois (US)
(740) DANUBIA Szabadalmi és Védjegy Iroda Kft., dr. Szigeti Éva, Budapest

---

(111) 154.072
(732) MOL Magyar Olaj- és Gázipari Nyilvánosan Működő Részvénytársaság, Budapest (HU)
(740) Mészárosné Dónusz Katalin szabadalmi ügyvivő, S.B.G. & K. Szabadalmi Ügyvivői Iroda, Budapest

---

(111) 154.421
(732) Beecham Group p.l.c., Brentford, Middlesex (GB)
(740) DANUBIA Szabadalmi és Védjegy Iroda Kft., Budapest

---

(111) 154.426
(732) MOL Magyar Olaj- és Gázipari Nyilvánosan Működő Részvénytársaság, Budapest (HU)
(740) Mészárosné Dónusz Katalin szabadalmi ügyvivő, S.B.G. & K. Szabadalmi Ügyvivői Iroda, Budapest

---

(111) 154.486
(732) Beecham Group p.l.c., Brentford, Middlesex (GB)
(740) DANUBIA Szabadalmi és Védjegy Iroda Kft., Budapest

---

(111) 154.898
(732) MOL Magyar Olaj- és Gázipari Nyilvánosan Működő Részvénytársaság, Budapest (HU)
(740) Mészárosné Dónusz Katalin szabadalmi ügyvivő, S.B.G. & K. Szabadalmi Ügyvivői Iroda, Budapest

---

(111) 155.702
(732) Bristol-Myers Squibb Pharma Company, Princeton, New Jersey (US)
(740) S.B.G.& K. Budapesti Ügyvédi Iroda, dr. Szamosi Katalin, Budapest

---

(111) 156.016
(732) Kraft Foods Holdings, Inc., (Delaware állam törvényei szerint működő vállalat), Northfield, Illinois (US)
(740) DANUBIA Szabadalmi és Védjegy Iroda Kft., dr. Szigeti Éva, Budapest

---

(111) 159.441
(732) BIOGAL-TEVA Pharma Rt., Budapest (HU)
(740) Ágni Zsolt szabadalmi ügyvivő, Debrecen

---

(111) 160.823
(111) 160.824
(732) MOL Magyar Olaj- és Gázipari Nyilvánosan Működő Részvénytársaság, Budapest (HU)
(740) Mészárosné Dónusz Katalin szabadalmi ügyvivő, S.B.G. & K. Szabadalmi Ügyvivői Iroda, Budapest

---

(111) 161.818
(732) BIOGAL-TEVA Pharma Rt., Budapest (HU)
(740) Ágni Zsolt szabadalmi ügyvivő, Debrecen

---

(111) 162.569
(111) 162.580
(111) 162.581
(732) MOL Magyar Olaj- és Gázipari Nyilvánosan Működő Részvénytársaság, Budapest (HU)
(740) Mészárosné Dónusz Katalin szabadalmi ügyvivő, S.B.G. & K. Szabadalmi Ügyvivői Iroda, Budapest

---

(111) 162.946
(111) 162.948
(111) 162.950
(111) 162.951
(732) BIOGAL-TEVA Pharma Rt., Budapest (HU)
(740) Ágni Zsolt szabadalmi ügyvivő, Debrecen

---

(111) 163.490
(111) 164.090
(732) MOL Magyar Olaj- és Gázipari Nyilvánosan Működő Részvénytársaság, Budapest (HU)
(740) Mészárosné Dónusz Katalin szabadalmi ügyvivő, S.B.G. & K. Szabadalmi Ügyvivői Iroda, Budapest

---

(111) 164.246
(732) Sutter Home Winery, Inc., St. Helena, Kalifornia (US)
(740) DANUBIA Szabadalmi és Védjegy Iroda Kft., Budapest

---

(111) 167.071
(111) 167.072
(111) 167.073
(111) 167.076
(732) BIOGAL-TEVA Pharma Rt., Budapest (HU)
(740) Ágni Zsolt szabadalmi ügyvivő, Debrecen

---

(111) 167.232
(732) MOL Magyar Olaj- és Gázipari Nyilvánosan Működő Részvénytársaság, Budapest (HU)
(740) Mészárosné Dónusz Katalin szabadalmi ügyvivő, S.B.G. & K. Szabadalmi Ügyvivői Iroda, Budapest

---

(111) 168.578
(111) 168.579
(111) 169.175
(111) 169.176
(732) BIOGAL-TEVA Pharma Rt., Budapest (HU)
(740) Ágni Zsolt szabadalmi ügyvivő, Debrecen

---

(111) 169.837
(732) MOL Magyar Olaj- és Gázipari Nyilvánosan Működő Részvénytársaság, Budapest (HU)
(740) Mészárosné Dónusz Katalin szabadalmi ügyvivő, S.B.G. & K. Szabadalmi Ügyvivői Iroda, Budapest

---

(111) 170.102
(111) 172.289
(732) BIOGAL-TEVA Pharma Rt., Budapest (HU)
(740) Ágni Zsolt szabadalmi ügyvivő, Debrecen

---

(111) 172.406
(111) 172.407
(111) 172.408
(111) 173.391
(732) MOL Magyar Olaj- és Gázipari Nyilvánosan Működő Részvénytársaság, Budapest (HU)
(740) Mészárosné Dónusz Katalin szabadalmi ügyvivő, S.B.G. & K. Szabadalmi Ügyvivői Iroda, Budapest

---

(111) 176.728
(111) 176.729
(111) 180.861
(111) 181.264
(732) BIOGAL-TEVA Pharma Rt., Budapest (HU)
(740) Ágni Zsolt szabadalmi ügyvivő, Debrecen

---

(111) 181.953
(732) TEVA Magyarország Gyógyszerforgalmazó Részvénytársaság, Budapest (HU)
(740) Ágni Zsolt szabadalmi ügyvivő, Debrecen

---

(111) 182.329
(732) TEVA Magyarország Rt. , Budapest (HU)
(740) Ágni Zsolt szabadalmi ügyvivő, Debrecen

---

(111) 182.537
(732) dr. Chen Zhen, Budapest (HU)
(740) Spáhné dr. Szilágyi Éva ügyvéd, Budapest

---

(111) 182.671
111) 182.674
(111) 182.675
(111) 183.300
(111) 183.301
(111) 183.302
(111) 183.691
(111) 183.692
(732) TEVA Magyarország Gyógyszerforgalmazó Rt., Budapest (HU)
(740) Ágni Zsolt szabadalmi ügyvivő, Debrecen

---

(111) 185.268
(111) 185.914
(732) BIOGAL-TEVA Pharma Rt., Budapest (HU)
(740) Ágni Zsolt szabadalmi ügyvivő, Debrecen

---

(111) 187.267
(732) TEVA Magyarország Gyógyszerforgalmazó Rt., Budapest (HU)
(740) Ágni Zsolt szabadalmi ügyvivő, Debrecen

A rovat 97 db közlést tartalmaz.

Képviselet megszűnése

---

(111) 116.989
(732) TEVA Magyarország Gyógyszerforgalmazó Részvénytársaság, Budapest (HU)

---

(111) 119.426
(732) GLAXO GROUP LIMITED, GREENFORD, Middlesex (GB)

---

(111) 119.830
(732) Bristol-Myers Squibb Pharma Company, Princeton, New Jersey (US)

---

(111) 119.861
(732) BIOGAL-TEVA Pharma Rt., Budapest (HU)

---

(111) 120.125
(732) G.D. Searle LLC, Peapack, New Yersey (US)

---

(111) 120.441
(732) Glaxo Group Limited, Greenford, Middlesex (GB)

---

(111) 121.205
(732) BIOGAL-TEVA Pharma Rt., Budapest (HU)

---

(111) 122.541
(732) The Wellcome Foundation Limited, Greenford, Middlesex (GB)

---

(111) 126.395
(111) 126.396
(111) 126.409
(111) 126.410
(732) Glaxo Group Limited, Greenford, Middlesex (GB)

(111) 126.457
(732) The Wellcome Foundation Limited, Greenford, Middlesex (GB)

(111) 126.619
(732) Glaxo Group Limited, Greenford, Middlesex (GB)

(111) 126.626
(732) VISA INTERNATIONAL SERVICE ASSOCIATION (Delaware államban bejegyzett cég), Foster City, California (US)

(111) 126.909
(111) 127.107
(111) 127.108
(732) Glaxo Group Limited, Greenford, Middlesex (GB)

(111) 130.741
(732) Nine West Development Corporation (Delaware állam törvényei szerint működő vállalat), Wilmington, Delaware (US)

(111) 130.814
(732) MOL Magyar Olaj- és Gázipari Nyilvánosan Működő Részvénytársaság, Budapest (HU)

(111) 136.297
(732) BIOGAL-TEVA Pharma Rt., Budapest (HU)

(111) 137.376
(111) 138.035
(732) Nine West Development Corporation (Delaware állam törvényei szerint működő vállalat), Wilmington, Delaware (US)

(111) 145.320
(732) KÉRAY Termelő és Szolgáltató Kft., Budapest (HU)

(111) 146.431
(732) Bristol-Myers Squibb Pharma Company, Princeton, New Jersey (US)

(111) 146.549
(111) 146.550
(732) Merrill Lynch and Co., Inc. (Delaware államban bejegyzett cég), New York, New York (US)

(111) 148.730
(111) 148.733
(732) MOL Magyar Olaj- és Gázipari Nyilvánosan Működő Részvénytársaság, Budapest (HU)

(111) 150.409
(732) Bristol-Myers Squibb Pharma Company, Princeton, New Jersey (US)

(111) 151.493
(732) KÉRAY Termelő és Szolgáltató Kft., Budapest (HU)

(111) 151.792
(732) Merrill Lynch & Co., Inc. (Delaware állam törvényei szerint bejegyzett cég), New York, New York (US)

(111) 151.942
(732) Bristol-Myers Squibb Pharma Company, Princeton, New Jersey (US)

(111) 152.002
(732) Merrill Lynch and Co., Inc. (Delaware államban bejegyzett cég), New York, New York (US)

(111) 153.395
(732) Shenzhen Huawei Tech. Co., Ltd., Nanshan District, Shenzhen (CN)

(111) 153.498
(111) 153.500
(732) Shenzhen Huawei Tech. Co. Ltd., Shenzhen (CN)

(111) 153.946
(732) Kraft Foods Holdings, Inc., (Delaware állam törvényei szerint működő vállalat), Northfield, Illinois (US)

(111) 154.072
(732) MOL Magyar Olaj- és Gázipari Nyilvánosan Működő Részvénytársaság, Budapest (HU)

(111) 154.421
(732) Beecham Group p.l.c., Brentford, Middlesex (GB)

(111) 154.426
(732) MOL Magyar Olaj- és Gázipari Nyilvánosan Működő Részvénytársaság, Budapest (HU)

(111) 154.486
(732) Beecham Group p.l.c., Brentford, Middlesex (GB)

(111) 154.898
(732) MOL Magyar Olaj- és Gázipari Nyilvánosan Működő Részvénytársaság, Budapest (HU)

(111) 155.702
(732) Bristol-Myers Squibb Pharma Company, Princeton, New Jersey (US)

(111) 156.016
(732) Kraft Foods Holdings, Inc., (Delaware állam törvényei szerint működő vállalat), Northfield, Illinois (US)

(111) 159.441
(732) BIOGAL-TEVA Pharma Rt., Budapest (HU)

(111) 159.862
(732) Kelemen Tésztaipari és Kereskedelmi Kft., Budapest (HU)

(111) 161.818
(111) 162.946
(111) 162.948
(111) 162.950
(111) 162.951
(732) BIOGAL-TEVA Pharma Rt., Budapest (HU)

(111) 164.246
(732) Sutter Home Winery, Inc., St. Helena, Kalifornia (US)

(111) 167.071
(111) 167.072
(111) 167.073
(111) 167.076
(111) 168.578
(111) 168.579
(111) 169.175
(111) 169.176
(111) 170.102
(111) 172.289
(732) BIOGAL-TEVA Pharma Rt., Budapest (HU)

(111) 173.436
(732) dr. Ódor Zoltán, Budapest (HU)

(111) 176.728
(111) 176.729
(111) 180.861
(111) 181.264
(732) BIOGAL-TEVA Pharma Rt., Budapest (HU)

(111) 181.953
(732) TEVA Magyarország Gyógyszerforgalmazó Részvénytársaság, Budapest (HU)

(111) 182.329
(732) TEVA Magyarország Rt. , Budapest (HU)

(111) 182.671
(111) 182.674
(111) 182.675
(111) 183.300
(111) 183.301
(111) 183.302
(111) 183.691
(111) 183.692
(732) TEVA Magyarország Gyógyszerforgalmazó Rt., Budapest (HU)

(111) 185.047
(732) INTERCERT Minősítő és Tanúsító Kft., Budapest (HU)

(111) 185.268
(111) 185.914
(732) BIOGAL-TEVA Pharma Rt., Budapest (HU)

(111) 187.024
(732) J-COM Euro Hungary Kft., Budapest (HU)

(111) 187.267
(732) TEVA Magyarország Gyógyszerforgalmazó Részvénytársaság, Budapest (HU)

(111) 187.565
(732) Boldoghy Béla, Budapest (HU); Kummert József, Budapest (HU)

(111) 187.664
(732) Kovács Sándor, Budapest (HU)

(210) M 05 01796
(732) Lakatos Ferenc, Sződliget (HU)

A rovat 86 db közlést tartalmaz.

Név-, illetve címváltozás

(111) 116.443
(732) Zwack Unicum Nyrt., Budapest (HU)

(111) 117.048
(732) Victaulic Company, City of Easton, Pennsylvania állam (US)

(111) 117.840
(111) 117.924
(111) 118.044
(111) 119.394
(111) 119.395
(111) 119.780
(732) Zwack Unicum Nyrt., Budapest (HU)

(111) 119.830
(732) Bristol-Myers Squibb Pharma Company, Princeton, New Jersey (US)

(111) 119.891
(111) 119.892
(111) 119.893
(732) Zwack Unicum Nyrt., Budapest (HU)

(111) 119.973
(111) 119.974
(732) Illinois Tool Works Inc., Glenview, Illinois (US)

(111) 120.079
(111) 120.080
(111) 120.965
(111) 120.993
(111) 121.474
(732) Zwack Unicum Nyrt., Budapest (HU)

(111) 121.475
(732) Borsodi Sörgyár Zrt., Bőcs (HU)

(111) 122.301
(732) ARKEMA FRANCE, Puteaux (FR)

(111) 122.347
(111) 123.186
(111) 123.628
(111) 125.297
(111) 126.194
(111) 126.195
(111) 126.257
(732) Zwack Unicum Nyrt., Budapest (HU)

(111) 126.290
(732) EGIS Gyógyszergyár Nyrt., Budapest (HU)

(111) 126.320
(732) Főtaxi Autóközlekedési és Szolgáltató Zrt., Budapest (HU)

(111) 126.360
(732) EGIS Gyógyszergyár Nyrt., Budapest (HU)

(111) 126.396
(111) 126.409
(111) 126.410
(732) Glaxo Group Limited, Greenford, Middlesex (GB)

(111) 126.589
(111) 126.590
(111) 126.591
(111) 126.592
(732) Borsodi Sörgyár Zrt., Bőcs (HU)

(111) 127.300
(111) 127.355
(732) Zwack Unicum Nyrt., Budapest (HU)

(111) 127.368
(732) Borsodi Sörgyár Zrt., Bőcs (HU)

(111) 127.796
(732) Zwack Unicum Nyrt., Budapest (HU)

(111) 127.961
(732) Borsodi Sörgyár Zrt., Bőcs (HU)

(111) 128.029
(732) HUNGEXPO Vásár és Reklám Zrt., Budapest (HU)

(111) 128.436
(732) TECHNO-WATO Innovációs és Kereskedelmi Kft., Budapest (HU)

(111) 128.561
(111) 130.577
(111) 130.595
(111) 130.596
(732) Borsodi Sörgyár Zrt., Bőcs (HU)

(111) 130.741
(732) Nine West Development Corporation (Delaware állam törvényei szerint működő vállalat), Wilmington, Delaware (US)

(111) 130.814
(732) MOL Magyar Olaj- és Gázipari Nyilvánosan Működő Részvénytársaság, Budapest (HU)

(111) 131.831
(732) Borsodi Sörgyár Zrt., Bőcs (HU)

(111) 132.226
(111) 132.648
(111) 132.712
(732) Zwack Unicum Nyrt., Budapest (HU)

(111) 132.727
(732) Borsodi Sörgyár Zrt., Bőcs (HU)

(111) 135.524
(111) 136.164
(732) HUNGEXPO Vásár és Reklám Zrt., Budapest (HU)

(111) 136.201
(111) 136.202
(732) MOL Magyar Olaj- és Gázipari Nyilvánosan Működő Részvénytársaság, Budapest (HU)

(111) 136.361
(111) 136.362
(111) 137.145
(732) Borsodi Sörgyár Zrt., Bőcs (HU)

(111) 137.171
(111) 137.172
(732) MOL Magyar Olaj- és Gázipari Nyilvánosan Működő Részvénytársaság, Budapest (HU)

(111) 137.234
(732) Borsodi Sörgyár Zrt., Bőcs (HU)

(111) 137.376
(732) Nine West Development Corporation (Delaware állam törvényei szerint működő vállalat), Wilmington, Delaware (US)

(111) 137.610
(111) 137.611
(111) 137.612
(111) 137.613
(111) 137.614
(111) 137.615
(111) 137.616
(111) 137.617
(111) 137.630
(111) 137.631
(111) 137.632
(111) 137.634
(111) 137.635
(111) 137.636
(111) 137.637
(111) 137.639
(732) HUNGEXPO Vásár és Reklám Zrt., Budapest (HU)

(111) 137.692
(111) 137.716
(111) 137.719
(111) 137.720
(111) 137.722
(111) 137.723
(111) 137.724
(111) 137.736
(111) 137.737
(111) 137.738
(111) 137.739
(111) 137.740
(111) 137.741
(111) 137.743
(111) 137.744
(732) Borsodi Sörgyár Zrt., Bőcs (HU)

(111) 137.817
(111) 137.830
(111) 137.831
(111) 137.832
(111) 137.833
(111) 137.834
(111) 137.835
(732) HUNGEXPO Vásár és Reklám Zrt., Budapest (HU)

(111) 138.035
(732) Nine West Development Corporation (Delaware állam törvényei szerint működő vállalat), Wilmington, Delaware (US)

---

(111) 139.929
(111) 139.930
(732) Budapesti Értéktőzsde Zártkörűen Működő Részvénytársaság, Budapest (HU)

---

(111) 140.208
(111) 140.582
(111) 140.583
(732) HUNGEXPO Vásár és Reklám Zrt., Budapest (HU)

---

(111) 141.055
(732) Borsodi Sörgyár Zártkörűen Működő Részvénytársaság, Bőcs (HU)

---

(111) 141.333
(732) HUNGEXPO Vásár és Reklám Zrt., Budapest (HU)

---

(111) 141.861
(732) Borsodi Sörgyár Zártkörűen Működő Részvénytársaság, Bőcs (HU)

---

(111) 141.875
(732) HUNGEXPO Vásár és Reklám Zrt., Budapest (HU)

---

(111) 142.424
(111) 142.425
(111) 142.426
(111) 142.997
(111) 143.333
(111) 143.377
(732) Borsodi Sörgyár Zrt., Bőcs (HU)

---

(111) 143.965
(732) RCI, LLC, Parsippany,New Jersey (US)

---

(111) 143.981
(732) HUNGEXPO Vásár és Reklám Zrt., Budapest (HU)

---

(111) 144.048
(732) Tampico Beverages Inc. (Illinois államban bejegyzett cég), Chicago, Illinois (US)

---

(111) 144.231
(732) HUNGEXPO Vásár és Reklám Zrt., Budapest (HU)

---

(111) 144.901
(732) Borsodi Sörgyár Zrt., Bőcs (HU)

---

(111) 144.902
(111) 144.903
(732) Borsodi Sörgyár Zártkörűen Működő Részvénytársaság, Bőcs (HU)

---

(111) 144.955
(732) KENGURU KID Kft., Budapest (HU)

---

(111) 145.040
(111) 145.041
(111) 145.045
(111) 145.046
(111) 145.048
(111) 145.049
(111) 145.050
(111) 145.051
(111) 145.052
(111) 145.053
(111) 145.100
(732) Borsodi Sörgyár Zrt., Bőcs (HU)

---

(111) 145.160
(111) 145.161
(732) Főtaxi Autóközlekedési és Szolgáltató Zrt., Budapest (HU)

---

(111) 145.430
(111) 145.431
(111) 145.432
(111) 145.433
(732) HUNGEXPO Vásár és Reklám Zrt., Budapest (HU)

---

(111) 145.660
(732) EGIS Gyógyszergyár Nyrt., Budapest (HU)

---

(111) 145.917
(111) 146.364
(732) Borsodi Sörgyár Zrt., Bőcs (HU)

---

(111) 146.431
(732) Bristol-Myers Squibb Pharma Company, Princeton, Jersey (US)

---

(111) 146.477
(732) Borsodi Sörgyár Zrt., Bőcs (HU)

---

(111) 146.551
(732) Kemira Oyj, Helsinki (FI)

---

(111) 146.670
(111) 146.793
(111) 146.996
(111) 147.115
(732) Borsodi Sörgyár Zrt., Bőcs (HU)

---

(111) 147.535
(732) KYOCERA CORPORATION, Kyoto (JP)

---

(111) 147.648
(732) Borsodi Sörgyár Zrt., Bőcs (HU)

---

(111) 148.208
(732) World Design & Trade Co. Limited, London (GB)

---

(111) 148.402
(111) 148.511
(732) HUNGEXPO Vásár és Reklám Zrt., Budapest (HU)

---

(111) 148.730
(111) 148.733
(732) MOL Magyar Olaj- és Gázipari Nyilvánosan Működő Részvénytársaság, Budapest (HU)

---

(111) 148.827
(111) 148.828
(111) 148.829
(111) 148.830
(111) 148.831
(111) 148.833
(111) 148.834
(111) 148.835
(732) HUNGEXPO Vásár és Reklám Zrt., Budapest (HU)

---

(111) 149.065
(111) 149.066
(111) 149.146
(732) Borsodi Sörgyár Zrt., Bőcs (HU)

---

(111) 149.263
(732) Cabot Corporation (Delaware állam törvényei szerint működő vállalat), Boston, Massachusetts (US)

---

(111) 149.361
(732) Borsodi Sörgyár Zrt., Bőcs (HU)

---

(111) 149.421
(111) 149.423
(111) 149.425
(111) 149.426
(732) Cabot Corporation (Delaware állam törvényei szerint működő vállalat), Boston, Massachusetts (US)

---

(111) 149.861
(111) 150.164
(732) Borsodi Sörgyár Zrt., Bőcs (HU)

---

(111) 150.212
(111) 150.213
(732) Cabot Corporation (Delaware állam törvényei szerint működő vállalat), Boston, Massachusetts (US)

---

(111) 150.409
(732) Bristol-Myers Squibb Pharma Company, Princeton, New Jersey (US)

---

(111) 150.429
(732) HUNGEXPO Vásár és Reklám Zrt., Budapest (HU)

---

(111) 150.853
(732) RCI, LLC, Parsippany, New Jersey (US)

---

(111) 151.141
(732) Queisser Pharma GmbH & Co. KG, Flensburg (DE)

---

(111) 151.148
(732) HESBURGER AS, Tallinn (EE)

---

(111) 151.173
(732) ORION CORPORATION, Szöul (KR)

---

(111) 151.492
(732) HESBURGER AS, Tallinn (EE)

---

(111) 151.776
(111) 151.777
(732) HUNGEXPO Vásár és Reklám Zrt., Budapest (HU)

---

(111) 151.835
(111) 151.837
(111) 151.840
(111) 151.842
(732) Rheem Manufacturing Company, Atlanta, Georgia (US)

---

(111) 151.942
(732) Bristol-Myers Squibb Pharma Company, Princeton, New Jersey (US)

---

(111) 152.019
(111) 152.020
(732) Szegedi Paprika Fűszer- és Konzervgyártó Zrt., Szeged (HU)

---

(111) 152.399
(732) Smithers-Oasis Company (Ohio állam törvényei szerint működő vállalat), Cuyahoga Falls, Ohio (US)

---

(111) 152.547
(732) Borsodi Sörgyár Zrt., Bőcs (HU)

---

(111) 152.636
(732) Rheem Manufacturing Company, Atlanta, Georgia (US)

---

(111) 152.849
(732) Fővárosi Önkormányzat Károlyi Sándor Kórház és Rendelőintézet, Budapest (HU)

---

(111) 153.008
(111) 153.010
(732) RCI, LLC, Parsippany, New Jersey (US)

---

(111) 153.042
(732) ELASTIC BT., Budapest (HU)

---

(111) 153.171
(732) Borsodi Sörgyár Zrt., Bőcs (HU)

---

(111) 153.217
(732) Red Bull GmbH., Fuschl am See (AT)

---

(111) 153.587
(732) MOL Magyar Olaj- és Gázipari Nyilvánosan Működő Részvénytársaság, Budapest (HU)

---

(111) 153.961
(732) Borsodi Sörgyár Zrt., Bőcs (HU)

---

(111) 154.072
(732) MOL Magyar Olaj- és Gázipari Nyilvánosan Működő Részvénytársaság, Budapest (HU)

---

(111) 154.421
(732) Beecham Group p.l.c., Brentford, Middlesex (GB)

---

(111) 154.426
(732) MOL Magyar Olaj- és Gázipari Nyilvánosan Működő Részvénytársaság, Budapest (HU)

---

(111) 154.464
(111) 154.465
(732) Borsodi Sörgyár Zrt., Bőcs (HU)

---

(111) 154.486
(732) Beecham Group p.l.c., Brentford, Middlesex (GB)

(111) 154.692
(732) Borsodi Sörgyár Zártkörűen Működő Részvénytársaság, Bőcs (HU)

(111) 154.898
(732) MOL Magyar Olaj- és Gázipari Nyilvánosan Működő Részvénytársaság, Budapest (HU)

(111) 155.702
(732) Bristol-Myers Squibb Pharma Company, Princeton, New Jersey (US)

(111) 155.733
(111) 155.988
(732) Borsodi Sörgyár Zrt., Bőcs (HU)

(111) 156.512
(732) HUNGEXPO Vásár és Reklám Zrt., Budapest (HU)

(111) 156.538
(111) 156.539
(111) 156.741
(732) Borsodi Sörgyár Zrt., Bőcs (HU)

(111) 157.361
(111) 157.362
(732) Red Bull GmbH, Fuschl am See (AT)

(111) 157.524
(111) 157.525
(111) 157.526
(111) 157.527
(732) Borsodi Sörgyár Zrt., Bőcs (HU)

(111) 157.644
(111) 157.846
(732) HUNGEXPO Vásár és Reklám Zrt., Budapest (HU)

(111) 158.120
(732) Borsodi Sörgyár Zrt., Bőcs (HU)

(111) 158.246
(111) 158.374
(111) 158.455
(732) Zwack Unicum Nyrt., Budapest (HU)

(111) 158.480
(732) HUNGEXPO Vásár és Reklám Zrt., Budapest (HU)

(111) 158.665
(111) 158.666
(732) Borsodi Sörgyár Zártkörűen Működő Részvénytársaság, Bőcs (HU)

(111) 159.258
(111) 159.262
(732) MOL Magyar Olaj- és Gázipari Nyilvánosan Működő Részvénytársaság, Budapest (HU)

(111) 159.297
(732) Zwack Unicum Nyrt., Budapest (HU)

(111) 159.709
(732) MOL Magyar Olaj- és Gázipari Nyilvánosan Működő Részvénytársaság, Budapest (HU)

(111) 160.295
(111) 160.358
(732) Borsodi Sörgyár Zrt., Bőcs (HU)

(111) 160.823
(111) 160.824
(111) 161.127
(111) 161.131
(111) 161.132
(111) 161.133
(111) 161.138
(111) 161.324
(732) MOL Magyar Olaj- és Gázipari Nyilvánosan Működő Részvénytársaság, Budapest (HU)

(111) 161.924
(732) RCI, LLC, Parsippany, New Jersey (US)

(111) 162.569
(111) 162.580
(111) 162.581
(732) MOL Magyar Olaj- és Gázipari Nyilvánosan Működő Részvénytársaság, Budapest (HU)

(111) 162.737
(732) HUNGEXPO Vásár és Reklám Zrt., Budapest (HU)

(111) 162.844
(732) STÜHMER Kft., Eger (HU)

(111) 162.890
(111) 163.150
(111) 163.151
(732) Borsodi Sörgyár Zrt., Bőcs (HU)

(111) 163.490
(111) 164.090
(732) MOL Magyar Olaj- és Gázipari Nyilvánosan Működő Részvénytársaság, Budapest (HU)

(111) 164.855
(732) Fenyő Márta, Szentendre (HU)

(111) 165.082
(111) 165.430
(732) HUNGEXPO Vásár és Reklám Zrt., Budapest (HU)

(111) 165.553
(732) Sanofi-Aventis, Párizs (FR)

(111) 165.729
(111) 165.730
(111) 165.731

(111) 165.732
(111) 165.733
(111) 165.734
(732) Borsodi Sörgyár Zártkörűen Működő Részvénytársaság, Bőcs (HU)

---

(111) 166.467
(732) FRIESLAND HUNGÁRIA Zrt., Debrecen (HU)

---

(111) 166.543
(111) 166.544
(732) Borsodi Sörgyár Zrt., Bőcs (HU)

---

(111) 167.232
(732) MOL Magyar Olaj- és Gázipari Nyilvánosan Működő Részvénytársaság, Budapest (HU)

---

(111) 167.260
(111) 167.464
(111) 168.215
(111) 168.664
(111) 168.665
(111) 168.802
(732) Borsodi Sörgyár Zártkörűen Működő Részvénytársaság, Bőcs (HU)

---

(111) 169.768
(732) HUNGEXPO Vásár és Reklám Zrt., Budapest (HU)

---

(111) 169.770
(732) Magyar Labdarúgó Liga, Budapest (HU); Borsodi Sörgyár Zártkörűen Működő Részvénytársaság, Bőcs (HU)

---

(111) 169.790
(111) 169.800
(111) 169.801
(111) 169.802
(111) 169.803
(111) 169.804
(111) 169.805
(732) HUNGEXPO Vásár és Reklám Zrt., Budapest (HU)

---

(111) 169.837
(732) MOL Magyar Olaj- és Gázipari Nyilvánosan Működő Részvénytársaság, Budapest (HU)

---

(111) 170.308
(732) Friesland Hungária Zrt., Debrecen (HU)

---

(111) 170.315
(111) 170.641
(111) 170.665
(111) 170.702
(111) 170.703
(111) 170.704
(111) 170.705
(732) MOL Magyar Olaj- és Gázipari Nyilvánosan Működő Részvénytársaság, Budapest (HU)

---

(111) 171.327
(732) Borsodi Sörgyár Zártkörűen Működő Részvénytársaság, Bőcs (HU)

---

(111) 171.347
(732) HUNGEXPO Vásár és Reklám Zrt., Budapest (HU)

---

(111) 171.722
(732) Magyar Távközlési Rt., Budapest (HU); Országos Takarékpénztár és Kereskedelmi Bank Rt., Budapest (HU); MOL Magyar Olaj- és Gázipari Nyilvánosan Működő Részvénytársaság, Budapest (HU)

---

(111) 172.094
(111) 172.095
(732) Borsodi Sörgyár Zrt., Bőcs (HU)

---

(111) 172.220
(732) MOL Magyar Olaj- és Gázipari Nyilvánosan Működő Részvénytársaság, Budapest (HU)

---

(111) 172.366
(732) Borsodi Sörgyár Zrt., Bőcs (HU)

---

(111) 172.406
(111) 172.407
(111) 172.408
(732) MOL Magyar Olaj- és Gázipari Nyilvánosan Működő Részvénytársaság, Budapest (HU)

---

(111) 172.832
(111) 173.179
(732) HUNGEXPO Vásár és Reklám Zrt., Budapest (HU)

---

(111) 173.225
(732) Borsodi Sörgyár Zrt., Bőcs (HU)

---

(111) 173.251
(111) 173.257
(111) 173.258
(111) 173.391
(732) MOL Magyar Olaj- és Gázipari Nyilvánosan Működő Részvénytársaság, Budapest (HU)

---

(111) 173.432
(111) 173.847
(732) Borsodi Sörgyár Zrt., Bőcs (HU)

---

(111) 173.852
(111) 173.915
(111) 174.014
(111) 174.016
(111) 174.017
(111) 174.018
(111) 174.019
(111) 174.020
(111) 174.213
(732) HUNGEXPO Vásár és Reklám Zrt., Budapest (HU)

---

(111) 174.285
(111) 174.286
(111) 174.404
(111) 174.405
(111) 174.406
(111) 174.603
(111) 174.956
(111) 175.191
(732) Borsodi Sörgyár Zrt., Bőcs (HU)

---

(111) 175.270
(111) 175.277
(732) HUNGEXPO Vásár és Reklám Zrt., Budapest (HU)

(111) 175.362
(732) MOL Magyar Olaj- és Gázipari Nyilvánosan Működő Részvénytársaság, Budapest (HU)

(111) 175.712
(111) 177.231
(111) 177.276
(732) Borsodi Sörgyár Zrt., Bőcs (HU)

(111) 177.434
(732) FRIESLAND HUNGÁRIA Zrt., Debrecen (HU)

(111) 177.597
(732) HUNGEXPO Vásár és Reklám Zrt., Budapest (HU)

(111) 177.708
(111) 177.807
(111) 178.349
(732) Borsodi Sörgyár Zrt., Bőcs (HU)

(111) 178.518
(111) 178.519
(111) 178.520
(111) 178.521
(111) 178.522
(732) HUNGEXPO Vásár és Reklám Zrt., Budapest (HU)

(111) 178.525
(732) FRIESLAND HUNGÁRIA Zrt., Debrecen (HU)

(111) 178.590
(732) MOL Magyar Olaj- és Gázipari Nyilvánosan Működő Részvénytársaság, Budapest (HU)

(111) 178.804
(732) HUNGEXPO Vásár és Reklám Zrt., Budapest (HU)

(111) 178.963
(111) 179.439
(732) Borsodi Sörgyár Zártkörűen Működő Részvénytársaság, Bőcs (HU)

(111) 179.495
(732) HUNGEXPO Vásár és Reklám Zrt., Budapest (HU)

(111) 179.685
(111) 179.756
(732) Borsodi Sörgyár Zártkörűen Működő Részvénytársaság, Bőcs (HU)

(111) 179.884
(732) Soltész Reklám Kft. 70%, Budapest (HU); HUNGEXPO Vásár és Reklám Zrt. 30%, Budapest (HU)

(111) 179.897
(732) HUNGEXPO Vásár és Reklám Zrt., Budapest (HU)

(111) 180.153
(111) 180.226
(111) 180.754
(111) 180.924
(732) Borsodi Sörgyár Zártkörűen Működő Részvénytársaság, Bőcs (HU)

(111) 181.022
(732) MOL Magyar Olaj- és Gázipari Nyilvánosan Működő Részvénytársaság, Budapest (HU)

(111) 181.247
(111) 181.253
(732) Borsodi Sörgyár Zártkörűen Működő Részvénytársaság, Bőcs (HU)

(111) 181.285
(111) 181.300
(732) MOL Magyar Olaj- és Gázipari Nyilvánosan Működő Részvénytársaság, Budapest (HU)

(111) 181.459
(111) 181.745
(111) 181.821
(111) 181.926
(111) 181.996
(111) 181.997
(111) 182.122
(732) Borsodi Sörgyár Zrt., Bőcs (HU)

(111) 182.264
(732) LNM Technologies Limited, Cybercity, Ebene (MU)

(111) 182.296
(732) Borsodi Sörgyár Zrt., Bőcs (HU)

(111) 182.364
(732) MOL Magyar Olaj- és Gázipari Nyilvánosan Működő Részvénytársaság, Budapest (HU)

(111) 182.408
(111) 183.155
(732) Borsodi Sörgyár Zrt., Bőcs (HU)

(111) 183.283
(732) POLÁRIUM Hangulat- és Közérzetjavító Kft., Budapest (HU)

(111) 183.298
(111) 183.492
(111) 183.500
(111) 183.502
(111) 183.504
(111) 183.508
(111) 183.560
(111) 183.562
(111) 183.563
(732) MOL Magyar Olaj- és Gázipari Nyilvánosan Működő Részvénytársaság, Budapest (HU)

(111) 184.032
(111) 184.034
(111) 184.336
(111) 184.337
(732) Borsodi Sörgyár Zrt., Bőcs (HU)

(111) 184.624
(732) FRIESLAND HUNGÁRIA Zrt., Debrecen (HU)

(111) 185.217
(111) 185.324
(111) 185.420
(111) 186.745
(732) Borsodi Sörgyár Zrt., Bőcs (HU)

(111) 187.372
(111) 187.373
(111) 187.374
(111) 187.375
(111) 187.376
(111) 187.377
(732) MOL Magyar Olaj- és Gázipari Nyilvánosan Működő Részvénytársaság, Budapest (HU)

(111) 187.470
(732) HUNGEXPO Vásár és Reklám Zrt., Budapest (HU)

(111) 187.515
(732) D-F-M Audit Kft., Budapest (HU)

A rovat 414 db közlést tartalmaz.

Használati szerződés

(111) 163.263
(732) Inter-Európa Bank Rt., Budapest (HU)
(740) DANUBIA Szabadalmi és Védjegy Iroda Kft., Budapest

A rovat 1 db közlést tartalmaz.

NEMZETKÖZI VÉDJEGYKÖZLEMÉNYEK

Védjegybejelentések meghirdetése

(111) 306.017
(541) AWADUKT
(511) 17
(580) 2006.08.03.
(450) GAZ 29/2006

---

(111) 661.173
(541) AUSTRIANA
(511) 31
(580) 2006.08.31.
(450) GAZ 33/2006

---

(111) 889.874
(546)

(511) 1, 5, 17
(580) 2006.08.17.
(450) GAZ 31/2006

---

(111) 889.884
(541) ARCTIC
(511) 34
(580) 2006.08.17.
(450) GAZ 31/2006

---

(111) 889.893
(546)

(511) 35, 39, 41, 43
(580) 2006.08.17.
(450) GAZ 31/2006

---

(111) 889.894
(546)

(511) 35, 39, 41, 43
(580) 2006.08.17.
(450) GAZ 31/2006

---

(111) 889.904
(546)

(511) 5, 10, 16, 37, 39, 44
(580) 2006.08.17.
(450) GAZ 31/2006

---

(111) 889.905
(546)

(511) 10–11, 37, 39, 44
(580) 2006.08.17.
(450) GAZ 31/2006

---

(111) 889.912
(546)

(511) 6, 18, 20, 24
(580) 2006.08.17.
(450) GAZ 31/2006

---

(111) 889.946
(546)

(511) 18, 25, 28
(580) 2006.08.17.
(450) GAZ 31/2006

---

(111) 889.948
(546)

(511) 35, 37, 42, 45
(580) 2006.08.17.
(450) GAZ 31/2006

---

(111) 889.954
(546)

(511) 9, 11–12
(580) 2006.08.17.
(450) GAZ 31/2006

---

(111) 889.958
(546)

(511) 16, 25, 35
(580) 2006.08.17.
(450) GAZ 31/2006

---

(111) 889.959
(541) inlive
(511) 9, 16, 28, 35, 38, 41–42
(580) 2006.08.17.
(450) GAZ 31/2006

---

(111) 889.960
(541) SECRET AVENUE
(511) 25
(580) 2006.08.17.
(450) GAZ 31/2006

---

(111) 889.975
(541) dm-Familybonus
(511) 9, 16, 35–36, 42
(580) 2006.08.17.
(450) GAZ 31/2006

---

(111) 889.976
(546)

(511) 9, 16, 35–36, 42
(580) 2006.08.17.
(450) GAZ 31/2006

---

(111) 889.981
(546)

(511) 7
(580) 2006.08.17.
(450) GAZ 31/2006

---

(111) 889.986
(546)

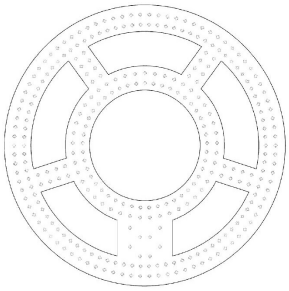

(511) 29, 43
(580) 2006.08.17.
(450) GAZ 31/2006

---

(111) 889.995
(541) SPORT FORMULATIONS
(511) 3, 25, 35
(580) 2006.08.17.
(450) GAZ 31/2006

---

(111) 889.997
(546)

(511) 1, 3, 16, 21, 25, 29–33, 35–39, 41, 43
(580) 2006.08.17.
(450) GAZ 31/2006

---

(111) 890.001
(546)

(511) 6, 11, 19–21, 35
(580) 2006.08.17.
(450) GAZ 31/2006

---

(111) 890.002
(546)

(511) 6, 11, 19–21, 35
(580) 2006.08.17.
(450) GAZ 31/2006

---

(111) 890.005
(546)

(511) 5
(580) 2006.08.17.
(450) GAZ 31/2006

---

(111) 890.023
(546)

(511) 16, 35, 40
(580) 2006.08.17.
(450) GAZ 31/2006

---

(111) 890.025
(541) AF-Mag
(511) 7
(580) 2006.08.17.
(450) GAZ 31/2006

---

(111) 890.027
(541) CONJONCTYL
(511) 10, 44
(580) 2006.08.17.
(450) GAZ 31/2006

---

(111) 890.041
(541) PME
(511) 14, 18
(580) 2006.08.17.
(450) GAZ 31/2006

---

(111) 890.055
(546)

(511) 16
(580) 2006.08.17.
(450) GAZ 31/2006

---

(111) 890.089
(546)

(511) 8
(580) 2006.08.17.
(450) GAZ 31/2006

---

(111) 890.152
(541) MADALENA
(511) 11
(580) 2006.08.17.
(450) GAZ 31/2006

---

(111) 890.165
(541) NANOPRO
(511) 3
(580) 2006.08.17.
(450) GAZ 31/2006

---

(111) 890.167
(546)

(511) 18
(580) 2006.08.17.
(450) GAZ 31/2006

---

(111) 890.168
(541) VISIOREX
(511) 5
(580) 2006.08.17.
(450) GAZ 31/2006

---

(111) 890.174
(541) NORDBLANC
(511) 9, 28
(580) 2006.08.17.
(450) GAZ 31/2006

---

(111) 890.178
(541) EXOLIVA
(511) 29
(580) 2006.08.17.
(450) GAZ 31/2006

---

(111) 890.179
(546)

(511) 17, 37
(580) 2006.08.17.
(450) GAZ 31/2006

---

(111) 890.184
(541) FUNNY
(511) 3, 16, 20–21
(580) 2006.08.17.
(450) GAZ 31/2006

---

(111) 890.189
(541) Fashion Embassy
(511) 25, 35
(580) 2006.08.17.
(450) GAZ 31/2006

---

(111) 890.191
(541) ASIA BEAUTY
(511) 1, 3
(580) 2006.08.17.
(450) GAZ 31/2006

---

(111) 890.214
(541) GRUPO COPRO
(511) 37
(580) 2006.08.17.
(450) GAZ 31/2006

(111) 890.251
(541) LuxaPost
(511) 5
(580) 2006.08.17.
(450) GAZ 31/2006

(111) 890.256
(541) ~4M1~
(511) 5, 10
(580) 2006.08.17.
(450) GAZ 31/2006

(111) 890.257
(541) ~2M1~
(511) 5, 10
(580) 2006.08.17.
(450) GAZ 31/2006

(111) 890.258
(541) ~1M1~
(511) 5, 10
(580) 2006.08.17.
(450) GAZ 31/2006

(111) 890.259
(541) ~0M1~
(511) 5, 10
(580) 2006.08.17.
(450) GAZ 31/2006

(111) 890.260
(541) ~3L2.5~
(511) 5, 10
(580) 2006.08.17.
(450) GAZ 31/2006

(111) 890.261
(541) ~2R2.5~
(511) 5, 10
(580) 2006.08.17.
(450) GAZ 31/2006

(111) 890.265
(541) ADYTON
(511) 35–37
(580) 2006.08.17.
(450) GAZ 31/2006

(111) 890.266
(541) ~4L1.5~
(511) 5, 10
(580) 2006.08.17.
(450) GAZ 31/2006

(111) 890.269
(541) PETIT DESSERT DU TEINT
(511) 3
(580) 2006.08.17.
(450) GAZ 31/2006

(111) 890.272
(541) ~3R2.5~
(511) 5, 10
(580) 2006.08.17.
(450) GAZ 31/2006

(111) 890.274
(541) ~4R1.5~
(511) 5, 10
(580) 2006.08.17.
(450) GAZ 31/2006

(111) 890.276
(541) ~2R1.5~
(511) 5, 10
(580) 2006.08.17.
(450) GAZ 31/2006

(111) 890.277
(541) ~4R2.5~
(511) 5, 10
(580) 2006.08.17.
(450) GAZ 31/2006

(111) 890.278
(541) ~2L1.5~
(511) 5, 10
(580) 2006.08.17.
(450) GAZ 31/2006

(111) 890.279
(541) ~2L2.5~
(511) 5, 10
(580) 2006.08.17.
(450) GAZ 31/2006

(111) 890.280
(541) ~5M1~
(511) 5, 10
(580) 2006.08.17.
(450) GAZ 31/2006

(111) 890.288
(546)

(511) 9, 28
(580) 2006.08.17.
(450) GAZ 31/2006

(111) 890.315
(541) ~3R1.5~
(511) 5, 10
(580) 2006.08.17.
(450) GAZ 31/2006

(111) 890.318
(541) ~4L2.5~
(511) 5, 10
(580) 2006.08.17.
(450) GAZ 31/2006

(111) 890.329
(546)

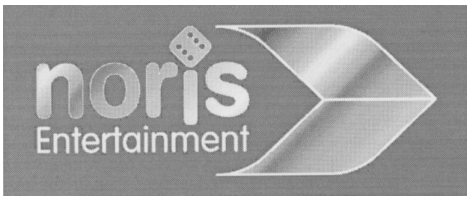

(511) 9, 28
(580) 2006.08.17.
(450) GAZ 31/2006

(111) 890.337
(546)

(511) 8, 20–21, 35, 42
(580) 2006.08.17.
(450) GAZ 31/2006

(111) 890.345
(546)

(511) 30
(580) 2006.08.17.
(450) GAZ 31/2006

(111) 890.360
(541) ~3L1.5~
(511) 5, 10
(580) 2006.08.17.
(450) GAZ 31/2006

(111) 890.384
(541) UDARNITSA
(511) 30
(580) 2006.08.17.
(450) GAZ 31/2006

(111) 890.385
(541) BETAFENCE
(511) 6, 19, 37
(580) 2006.08.17.
(450) GAZ 31/2006

(111) 890.386
(541) SHARMEL
(511) 30
(580) 2006.08.17.
(450) GAZ 31/2006

(111) 890.407
(546)

(511) 3
(580) 2006.08.17.
(450) GAZ 31/2006

(111) 890.415
(546)

(511) 28, 35, 41–42
(580) 2006.08.17.
(450) GAZ 31/2006

(111) 890.419
(546)

(511) 3
(580) 2006.08.17.
(450) GAZ 31/2006

(111) 890.423
(546)

(511) 3
(580) 2006.08.17.
(450) GAZ 31/2006

(111) 890.446
(546)

(511) 3
(580) 2006.08.17.
(450) GAZ 31/2006

(111) 890.455
(546)

(511) 3
(580) 2006.08.17.
(450) GAZ 31/2006

(111) 890.458
(546)

(511) 3
(580) 2006.08.17.
(450) GAZ 31/2006

(111) 890.499
(541) EFICUR
(511) 5
(580) 2006.08.17.
(450) GAZ 31/2006

(111) 890.501
(541) Umckakaloba
(511) 5, 29–30
(580) 2006.08.17.
(450) GAZ 31/2006

(111) 890.508
(541) OMNIA
(511) 5, 21, 32
(580) 2006.08.17.
(450) GAZ 31/2006

(111) 890.512
(541) CALLIOPE
(511) 3, 9, 18, 25, 35, 42
(580) 2006.08.17.
(450) GAZ 31/2006

(111) 890.513
(541) Allianz Direct
(511) 36, 38, 42
(580) 2006.08.17.
(450) GAZ 31/2006

(111) 890.523
(541) RED POWER
(511) 3, 5, 21
(580) 2006.08.17.
(450) GAZ 31/2006

(111) 890.524
(546)

(511) 3, 8–9, 14, 16, 18, 20–21, 24–25, 27, 38, 41
(580) 2006.08.17.
(450) GAZ 31/2006

(111) 890.526
(546)

(511) 3, 8–9, 14, 16, 18, 20–21, 24–25, 27, 38, 41
(580) 2006.08.17.
(450) GAZ 31/2006

(111) 890.530
(541) 9R6
(511) 3, 9, 12, 14, 16, 18, 21, 25, 28, 37
(580) 2006.08.17.
(450) GAZ 31/2006

---

(111) 890.537
(546)

(511) 35, 41
(580) 2006.08.17.
(450) GAZ 31/2006

---

(111) 890.541
(541) GIZA
(511) 27
(580) 2006.08.17.
(450) GAZ 31/2006

---

(111) 890.565
(541) TERRA IMMOBILIEN
(511) 7, 12, 36
(580) 2006.08.17.
(450) GAZ 31/2006

---

(111) 890.566
(546)

(511) 12
(580) 2006.08.17.
(450) GAZ 31/2006

---

(111) 890.581
(541) MARMELANDIA.
(511) 29–30
(580) 2006.08.17.
(450) GAZ 31/2006

---

(111) 890.584
(546)

(511) 30
(580) 2006.08.17.
(450) GAZ 31/2006

---

(111) 890.626
(541) PURO
(511) 6, 19, 22
(580) 2006.08.17.
(450) GAZ 31/2006

---

(111) 890.629
(546)

(511) 18
(580) 2006.08.17.
(450) GAZ 31/2006

---

(111) 890.633
(541) Tchibo Exclusive
(511) 30
(580) 2006.08.17.
(450) GAZ 31/2006

---

(111) 890.649
(541) ESCADA
(511) 35
(580) 2006.08.17.
(450) GAZ 31/2006

---

(111) 890.651
(546)

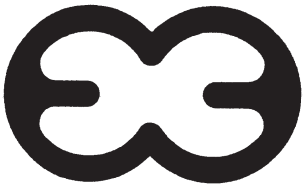

(511) 35
(580) 2006.08.17.
(450) GAZ 31/2006

---

(111) 890.666
(541) flirtano
(511) 35, 38, 41–42, 45
(580) 2006.08.17.
(450) GAZ 31/2006

---

(111) 890.670
(546)

(511) 25
(580) 2006.08.17.
(450) GAZ 31/2006

---

(111) 736.673
(541) TARINO
(511) 33
(580) 2006.08.24.
(450) GAZ 32/2006

(111) 799.320
(541) CRISTAL ROUGE
(511) 5, 9–12, 16, 22, 24–26, 28, 35, 38–39, 41–45
(580) 2006.08.24.
(450) GAZ 32/2006

(111) 799.321
(541) RED CRYSTAL
(511) 5, 9–12, 16, 22, 24–26, 28, 35, 38–39, 41–45
(580) 2006.08.24.
(450) GAZ 32/2006

(111) 799.322
(541) CRISTAL ROJO
(511) 5, 9–12, 16, 22, 24–26, 28, 35, 38–39, 41–45
(580) 2006.08.24.
(450) GAZ 32/2006

(111) 813.035
(546)
(511) 1, 6–9, 11–12
(580) 2006.08.24.
(450) GAZ 32/2006

(111) 849.308
(541) VELD~S
(511) 3
(580) 2006.08.24.
(450) GAZ 32/2006

(111) 890.671
(546) MATRIX
(511) 7, 9
(580) 2006.08.24.
(450) GAZ 32/2006

(111) 890.675
(546) auto revue RACING ROOKIE
(511) 9, 16, 35, 38, 41–42
(580) 2006.08.24.
(450) GAZ 32/2006

(111) 890.676
(546) EVOTHERM
(511) 11, 37
(580) 2006.08.24.
(450) GAZ 32/2006

(111) 890.677
(541) DRACO
(511) 3
(580) 2006.08.24.
(450) GAZ 32/2006

(111) 890.685
(541) ALUFLEX
(511) 6, 20
(580) 2006.08.24.
(450) GAZ 32/2006

(111) 890.687
(541) FEIDER
(511) 6–8
(580) 2006.08.24.
(450) GAZ 32/2006

(111) 890.688
(546)
(511) 6, 19, 37, 40
(580) 2006.08.24.
(450) GAZ 32/2006

(111) 890.696
(546) dekor®
(511) 8
(580) 2006.08.24.
(450) GAZ 32/2006

(111) 890.708
(541) ELASTOSPORT
(511) 12, 17
(580) 2006.08.24.
(450) GAZ 32/2006

(111) 890.719
(541) FIESTA
(511) 14, 35
(580) 2006.08.24.
(450) GAZ 32/2006

---

(111) 890.726
(541) IASOcholine
(511) 5
(580) 2006.08.24.
(450) GAZ 32/2006

---

(111) 890.728
(541) BOUGICORD
(511) 7, 9
(580) 2006.08.24.
(450) GAZ 32/2006

---

(111) 890.731
(541) IASOdopa
(511) 5
(580) 2006.08.24.
(450) GAZ 32/2006

---

(111) 890.742
(546)

(511) 1, 4, 19, 35, 39–40, 42
(580) 2006.08.24.
(450) GAZ 32/2006

---

(111) 890.743
(546)

(511) 1, 4, 19, 35, 39–40, 42
(580) 2006.08.24.
(450) GAZ 32/2006

---

(111) 890.744
(546)

SHANHO

(511) 7
(580) 2006.08.24.
(450) GAZ 32/2006

---

(111) 890.746
(541) MONDOVINO
(511) 33, 41, 43
(580) 2006.08.24.
(450) GAZ 32/2006

---

(111) 890.753
(546)

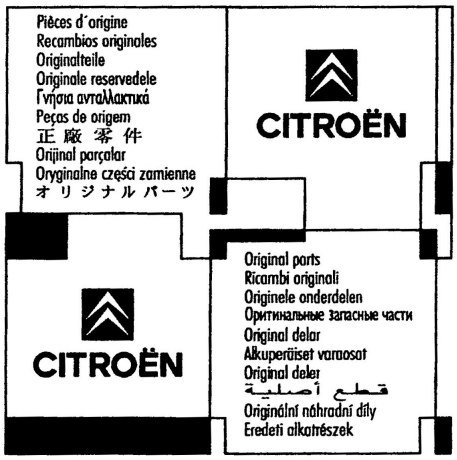

(511) 12, 16
(580) 2006.08.24.
(450) GAZ 32/2006

---

(111) 890.754
(541) LUFTIKUS
(511) 29
(580) 2006.08.24.
(450) GAZ 32/2006

---

(111) 890.756
(546)

(511) 29
(580) 2006.08.24.
(450) GAZ 32/2006

---

(111) 890.769
(546)

(511) 18, 25, 28
(580) 2006.08.24.
(450) GAZ 32/2006

---

(111) 890.780
(546)

(511) 43
(580) 2006.08.24.
(450) GAZ 32/2006

---

(111) 890.782
(541) ROBISON - ANTON
(511) 23
(580) 2006.08.24.
(450) GAZ 32/2006

---

(111) 890.788
(546)

(511) 23
(580) 2006.08.24.
(450) GAZ 32/2006

---

(111) 890.796
(546)

(511) 40, 42
(580) 2006.08.24.
(450) GAZ 32/2006

---

(111) 890.812
(546)

(511) 11, 40, 42
(580) 2006.08.24.
(450) GAZ 32/2006

---

(111) 890.817
(541) hy
(511) 35
(580) 2006.08.24.
(450) GAZ 32/2006

---

(111) 890.842
(546)

(511) 30
(580) 2006.08.24.
(450) GAZ 32/2006

---

(111) 890.850
(541) Pelzer
(511) 9, 18, 20, 22, 27–28
(580) 2006.08.24.
(450) GAZ 32/2006

---

(111) 890.860
(546)

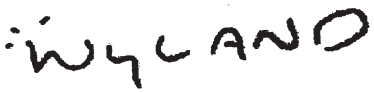

(511) 14, 16, 25, 28
(580) 2006.08.24.
(450) GAZ 32/2006

---

(111) 890.870
(546)

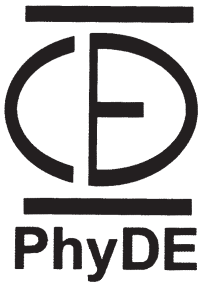

(511) 9
(580) 2006.08.24.
(450) GAZ 32/2006

---

(111) 890.872
(546)

(511) 16
(580) 2006.08.24.
(450) GAZ 32/2006

---

(111) 890.886
(546)

(511) 9, 25, 28
(580) 2006.08.24.
(450) GAZ 32/2006

---

(111) 890.892
(541) COVINPRIL
(511) 5
(580) 2006.08.24.
(450) GAZ 32/2006

(111) 890.897
(541) Lekkerland
(511) 3, 9, 16, 21, 28, 31, 34–36, 38–43
(580) 2006.08.24.
(450) GAZ 32/2006

(111) 890.898
(541) Shred Star
(511) 7–8, 16
(580) 2006.08.24.
(450) GAZ 32/2006

(111) 890.899
(546)

(511) 12
(580) 2006.08.24.
(450) GAZ 32/2006

(111) 890.901
(546)

(511) 18, 25
(580) 2006.08.24.
(450) GAZ 32/2006

(111) 890.915
(541) IPC
(511) 9, 25
(580) 2006.08.24.
(450) GAZ 32/2006

(111) 890.916
(541) BASEAL
(511) 3, 5
(580) 2006.08.24.
(450) GAZ 32/2006

(111) 890.922
(541) KINDYROO
(511) 16, 35, 41
(580) 2006.08.24.
(450) GAZ 32/2006

(111) 890.936
(546)

(511) 5, 10
(580) 2006.08.24.
(450) GAZ 32/2006

(111) 890.958
(541) POWER MAN
(511) 3
(580) 2006.08.24.
(450) GAZ 32/2006

(111) 890.960
(546)

(511) 3
(580) 2006.08.24.
(450) GAZ 32/2006

(111) 890.965
(541) PUFIES
(511) 5, 16
(580) 2006.08.24.
(450) GAZ 32/2006

(111) 890.970
(541) FINANCE INTELLIGENCE RADAR
(511) 35–36
(580) 2006.08.24.
(450) GAZ 32/2006

(111) 890.984
(541) DÉLICE DE POUDRE
(511) 3
(580) 2006.08.24.
(450) GAZ 32/2006

(111) 890.986
(546)

(511) 18, 25
(580) 2006.08.24.
(450) GAZ 32/2006

(111) 890.991
(541) DIOR HOMME DERMO SYSTEM
(511) 3
(580) 2006.08.24.
(450) GAZ 32/2006

---

(111) 890.996
(541) MISS JOE
(511) 30
(580) 2006.08.24.
(450) GAZ 32/2006

---

(111) 891.044
(546)

(511) 9
(580) 2006.08.24.
(450) GAZ 32/2006

---

(111) 891.046
(546)

(511) 3
(580) 2006.08.24.
(450) GAZ 32/2006

---

(111) 891.054
(541) SPAR GOOD FOR ME
(511) 29–33
(580) 2006.08.24.
(450) GAZ 32/2006

---

(111) 891.055
(541) SPAR GUT FÜR MICH
(511) 29–33
(580) 2006.08.24.
(450) GAZ 32/2006

---

(111) 891.067
(541) TRILUXIV
(511) 1, 3
(580) 2006.08.24.
(450) GAZ 32/2006

---

(111) 891.071
(546)

(511) 11, 30, 32
(580) 2006.08.24.
(450) GAZ 32/2006

---

(111) 891.076
(541) WAYGUARD
(511) 9, 37, 42
(580) 2006.08.24.
(450) GAZ 32/2006

---

(111) 891.082
(546)

(511) 3, 16, 25, 28–30, 32, 38
(580) 2006.08.24.
(450) GAZ 32/2006

---

(111) 891.105
(541) aquaftem
(511) 3, 5, 11, 21, 32, 44
(580) 2006.08.24.
(450) GAZ 32/2006

---

(111) 891.110
(546)

(511) 6, 19, 40, 42
(580) 2006.08.24.
(450) GAZ 32/2006

---

(111) 891.123
(546)

(511) 28, 41, 43
(580) 2006.08.24.
(450) GAZ 32/2006

---

(111) 891.126
(546)

(511) 33
(580) 2006.08.24.
(450) GAZ 32/2006

---

(111) 891.131
(546)

(511) 33
(580) 2006.08.24.
(450) GAZ 32/2006

---

(111) 891.158
(541) FINLUX
(511) 7, 9, 11
(580) 2006.08.24.
(450) GAZ 32/2006

---

(111) 891.160
(541) MUELA-OLIVA
(511) 29–30
(580) 2006.08.24.
(450) GAZ 32/2006

---

(111) 891.197
(546)

(511) 30
(580) 2006.08.24.
(450) GAZ 32/2006

---

(111) 891.198
(546)

(511) 30
(580) 2006.08.24.
(450) GAZ 32/2006

---

(111) 891.203
(541) MOTLEY BIRD
(511) 29–30, 32–33
(580) 2006.08.24.
(450) GAZ 32/2006

---

(111) 891.206
(541) Regent Europe
(511) 11
(580) 2006.08.24.
(450) GAZ 32/2006

---

(111) 891.208
(541) RENN
(511) 34
(580) 2006.08.24.
(450) GAZ 32/2006

---

(111) 891.219
(541) TOP-KNIGA
(511) 35
(580) 2006.08.24.
(450) GAZ 32/2006

---

(111) 891.234
(541) OUTSTARS
(511) 18, 25
(580) 2006.08.24.
(450) GAZ 32/2006

---

(111) 891.239
(546)

(511) 42
(580) 2006.08.24.
(450) GAZ 32/2006

---

(111) 891.265
(546)

(511) 32
(580) 2006.08.24.
(450) GAZ 32/2006

---

(111) 891.270
(546)

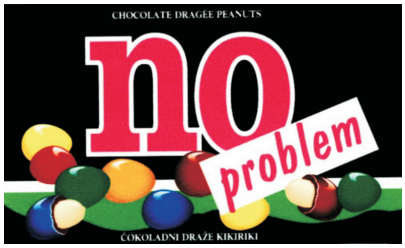

(511) 30
(580) 2006.08.24.
(450) GAZ 32/2006

(111) 891.272
(546)

(511) 30
(580) 2006.08.24.
(450) GAZ 32/2006

(111) 891.273
(546)

(511) 30
(580) 2006.08.24.
(450) GAZ 32/2006

(111) 891.274
(546)

NT TOOL

(511) 7, 42
(580) 2006.08.24.
(450) GAZ 32/2006

(111) 857.624
(546)

GRANDI & GABANA

(511) 33
(580) 2006.08.03.
(450) GAZ 29/2006

(111) 880.315
(541) ADRIATICA
(511) 14
(580) 2006.08.03.
(450) GAZ 29/2006

(111) 888.635
(546)

(511) 29–30
(580) 2006.08.03.
(450) GAZ 29/2006

(111) 888.636
(546)

(511) 29–30
(580) 2006.08.03.
(450) GAZ 29/2006

(111) 888.648
(546)

netpremium
INSURANCE SUPPORT SOLUTIONS

(511) 36
(580) 2006.08.03.
(450) GAZ 29/2006

(111) 888.649
(546)

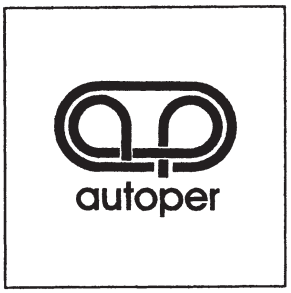

(511) 7
(580) 2006.08.03.
(450) GAZ 29/2006

(111) 888.650
(541) NIK KALA
(511) 11, 21, 35
(580) 2006.08.03.
(450) GAZ 29/2006

(111) 888.651
(546)

(511) 29
(580) 2006.08.03.
(450) GAZ 29/2006

(111) 888.654
(546)

(511) 12, 37
(580) 2006.08.03.
(450) GAZ 29/2006

(111) 888.669
(546)

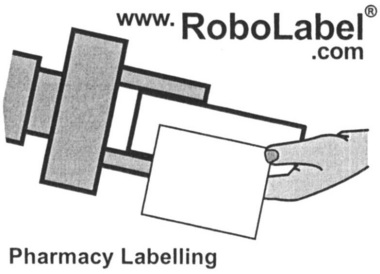

(511) 7, 9, 42
(580) 2006.08.03.
(450) GAZ 29/2006

(111) 888.681
(546)

(511) 7, 9, 11
(580) 2006.08.03.
(450) GAZ 29/2006

(111) 888.684
(546)

(511) 21, 26, 32–35, 43
(580) 2006.08.03.
(450) GAZ 29/2006

(111) 888.685
(546)

(511) 20, 30
(580) 2006.08.03.
(450) GAZ 29/2006

(111) 888.686
(546)

(511) 30
(580) 2006.08.03.
(450) GAZ 29/2006

(111) 888.690
(541) G 16
(511) 25
(580) 2006.08.03.
(450) GAZ 29/2006

(111) 888.691
(546)

(511) 25
(580) 2006.08.03.
(450) GAZ 29/2006

---

(111) 888.692
(546)

(511) 7, 9, 11, 14, 35–37, 39
(580) 2006.08.03.
(450) GAZ 29/2006

---

(111) 888.697
(546)

(511) 30
(580) 2006.08.03.
(450) GAZ 29/2006

---

(111) 888.716
(541) Diva
(511) 13
(580) 2006.08.03.
(450) GAZ 29/2006

---

(111) 888.736
(541) CARDOPS
(511) 9, 35–36, 38, 42
(580) 2006.08.03.
(450) GAZ 29/2006

---

(111) 888.747
(546)

(511) 29–30
(580) 2006.08.03.
(450) GAZ 29/2006

---

(111) 888.754
(541) GOLD CAKE
(511) 30
(580) 2006.08.03.
(450) GAZ 29/2006

---

(111) 888.756
(541) AROSTIT
(511) 1, 3
(580) 2006.08.03.
(450) GAZ 29/2006

---

(111) 888.764
(541) OKTAGON
(511) 10
(580) 2006.08.03.
(450) GAZ 29/2006

---

(111) 888.768
(541) SILAN AROMA SOFT ENERGY
(511) 3
(580) 2006.08.03.
(450) GAZ 29/2006

---

(111) 888.770
(541) SILAN AROMA SOFT HARMONY
(511) 3
(580) 2006.08.03.
(450) GAZ 29/2006

---

(111) 888.778
(541) POLADYN
(511) 13
(580) 2006.08.03.
(450) GAZ 29/2006

---

(111) 888.790
(546)

(511) 7
(580) 2006.08.03.
(450) GAZ 29/2006

---

(111) 888.791
(546)

(511) 11
(580) 2006.08.03.
(450) GAZ 29/2006

---

(111) 888.803
(541) Eilfix
(511) 1, 3
(580) 2006.08.03.
(450) GAZ 29/2006

---

(111) 888.820
(546)

(511) 9
(580) 2006.08.03.
(450) GAZ 29/2006

---

(111) 888.826
(546)

(511) 17
(580) 2006.08.03.
(450) GAZ 29/2006

---

(111) 888.845
(541) DENTI-REPAIR
(511) 1, 3, 5
(580) 2006.08.03.
(450) GAZ 29/2006

---

(111) 888.849
(541) EASYCLIC
(511) 16
(580) 2006.08.03.
(450) GAZ 29/2006

---

(111) 888.854
(546)

(511) 11
(580) 2006.08.03.
(450) GAZ 29/2006

---

(111) 888.856
(546)

(511) 5, 29–30, 32
(580) 2006.08.03.
(450) GAZ 29/2006

---

(111) 888.861
(546)

(511) 20
(580) 2006.08.03.
(450) GAZ 29/2006

---

(111) 888.862
(546)

(511) 20
(580) 2006.08.03.
(450) GAZ 29/2006

---

(111) 888.897
(546)

(511) 12
(580) 2006.08.03.
(450) GAZ 29/2006

---

(111) 888.899
(546)

(511) 11
(580) 2006.08.03.
(450) GAZ 29/2006

---

(111) 888.904
(546)

(511) 7, 20, 25, 41, 43
(580) 2006.08.03.
(450) GAZ 29/2006

(111) 888.911
(546)

somafix

(511) 1–5, 17
(580) 2006.08.03.
(450) GAZ 29/2006

(111) 888.920
(541) Venduct
(511) 19
(580) 2006.08.03.
(450) GAZ 29/2006

(111) 888.930
(546)

GRANVALOR
TABAC

(511) 3
(580) 2006.08.03.
(450) GAZ 29/2006

(111) 888.934
(546)

(511) 16, 29–35, 43
(580) 2006.08.03.
(450) GAZ 29/2006

(111) 888.938
(541) ULGAFEN
(511) 5
(580) 2006.08.03.
(450) GAZ 29/2006

(111) 888.956
(546)

(511) 37
(580) 2006.08.03.
(450) GAZ 29/2006

(111) 888.976
(541) TERATEX
(511) 23–25
(580) 2006.08.03.
(450) GAZ 29/2006

(111) 888.998
(541) DRYFOR
(511) 23–25
(580) 2006.08.03.
(450) GAZ 29/2006

(111) 889.009
(541) Punica Aquafruit
(511) 32
(580) 2006.08.03.
(450) GAZ 29/2006

(111) 889.010
(541) ZOTRAL
(511) 5
(580) 2006.08.03.
(450) GAZ 29/2006

(111) 889.014
(541) PROCOVEREX
(511) 5
(580) 2006.08.03.
(450) GAZ 29/2006

(111) 889.018
(546)

(511) 3, 9, 14, 18, 25
(580) 2006.08.03.
(450) GAZ 29/2006

(111) 889.019
(541) ENDOPATH DEXTRUS
(511) 10
(580) 2006.08.03.
(450) GAZ 29/2006

(111) 889.046
(541) LOVELY BASE
(511) 3
(580) 2006.08.03.
(450) GAZ 29/2006

(111) 889.047
(541) MATT LOVELY
(511) 3
(580) 2006.08.03.
(450) GAZ 29/2006

(111) 889.093
(546)

(511) 16, 18, 23–26, 35, 37–38, 40–41
(580) 2006.08.03.
(450) GAZ 29/2006

(111) 889.099
(541) CryoSphere
(511) 11
(580) 2006.08.03.
(450) GAZ 29/2006

(111) 889.120
(546)

(511) 3
(580) 2006.08.03.
(450) GAZ 29/2006

(111) 889.134
(541) POINT BY POINT TWINNING
(511) 9
(580) 2006.08.03.
(450) GAZ 29/2006

(111) 889.146
(546)

(511) 18, 25, 28
(580) 2006.08.03.
(450) GAZ 29/2006

(111) 889.148
(541) THE WITCHER
(511) 9
(580) 2006.08.03.
(450) GAZ 29/2006

(111) 889.157
(541) BASX
(511) 10
(580) 2006.08.03.
(450) GAZ 29/2006

(111) 889.165
(541) Multi-Power
(511) 3, 21
(580) 2006.08.03.
(450) GAZ 29/2006

(111) 889.166
(541) SNOW MOTION
(511) 3
(580) 2006.08.03.
(450) GAZ 29/2006

(111) 889.167
(541) denk mit PUR
(511) 3, 21
(580) 2006.08.03.
(450) GAZ 29/2006

(111) 889.183
(541) KATY MIGNON
(511) 5, 29–30
(580) 2006.08.03.
(450) GAZ 29/2006

(111) 889.186
(541) LACREON
(511) 1, 9
(580) 2006.08.03.
(450) GAZ 29/2006

(111) 889.191
(541) TOPIX
(511) 31
(580) 2006.08.03.
(450) GAZ 29/2006

(111) 889.196
(541) SAFETEC
(511) 18, 25
(580) 2006.08.03.
(450) GAZ 29/2006

(111) 889.197
(541) MULTIVERT
(511) 9
(580) 2006.08.03.
(450) GAZ 29/2006

(111) 889.213
(541) N.V. PERRICONE, M.D.
(511) 3, 5
(580) 2006.08.03.
(450) GAZ 29/2006

(111) 889.241
(546)

(511) 19–20
(580) 2006.08.03.
(450) GAZ 29/2006

(111) 889.252
(546)

(511) 1, 7, 9, 12, 16, 35, 37, 41–42
(580) 2006.08.03.
(450) GAZ 29/2006

(111) 889.271
(541) SYOGRA
(511) 5, 10, 44
(580) 2006.08.03.
(450) GAZ 29/2006

(111) 889.284
(541) AQUASAFE
(511) 9, 19, 22
(580) 2006.08.03.
(450) GAZ 29/2006

(111) 463.894
(541) SINFONIE
(511) 27
(580) 2006.08.31.
(450) GAZ 33/2006

(111) 538.144
(541) TWEEN LIGHT
(511) 11
(580) 2006.08.31.
(450) GAZ 33/2006

(111) 670.754
(541) STIMOL
(511) 5
(580) 2006.08.31.
(450) GAZ 33/2006

(111) 676.158
(541) ALIZIN
(511) 5
(580) 2006.08.31.
(450) GAZ 33/2006

(111) 782.457
(541) COLOREX
(511) 2
(580) 2006.08.31.
(450) GAZ 33/2006

(111) 837.267
(541) DENNY ROSE
(511) 3, 9, 14, 18, 25
(580) 2006.08.31.
(450) GAZ 33/2006

(111) 891.308
(541) SHOCKWAVE
(511) 9, 11, 35
(580) 2006.08.31.
(450) GAZ 33/2006

(111) 891.309
(541) TIDIAN
(511) 5
(580) 2006.08.31.
(450) GAZ 33/2006

(111) 891.310
(541) PANCREOLAN
(511) 5
(580) 2006.08.31.
(450) GAZ 33/2006

(111) 891.311
(541) IRACOR
(511) 5
(580) 2006.08.31.
(450) GAZ 33/2006

(111) 891.313
(541) ORILIP
(511) 5
(580) 2006.08.31.
(450) GAZ 33/2006

(111) 891.314
(541) KARBIS
(511) 5
(580) 2006.08.31.
(450) GAZ 33/2006

(111) 891.315
(541) IRABEN
(511) 5
(580) 2006.08.31.
(450) GAZ 33/2006

(111) 891.333
(541) THROMBACE
(511) 5
(580) 2006.08.31.
(450) GAZ 33/2006

(111) 891.345
(546)

(511) 5, 29–33
(580) 2006.08.31.
(450) GAZ 33/2006

(111) 891.349
(541) EZOLETA
(511) 9
(580) 2006.08.31.
(450) GAZ 33/2006

(111) 891.350
(541) SUN PEI
(511) 29–33
(580) 2006.08.31.
(450) GAZ 33/2006

(111) 891.352
(541) IZODEK
(511) 17, 19, 42
(580) 2006.08.31.
(450) GAZ 33/2006

(111) 891.368
(546)

(511) 16, 35–36, 38–39, 41, 43
(580) 2006.08.31.
(450) GAZ 33/2006

(111) 891.376
(546)

(511) 3–4, 35, 37, 39, 42–43
(580) 2006.08.31.
(450) GAZ 33/2006

(111) 891.377
(541) MODARIO
(511) 11
(580) 2006.08.31.
(450) GAZ 33/2006

(111) 891.382
(541) HOMETECH
(511) 7, 9, 11
(580) 2006.08.31.
(450) GAZ 33/2006

(111) 891.397
(541) WIKIA
(511) 42
(580) 2006.08.31.
(450) GAZ 33/2006

(111) 891.409
(546)

(511) 1, 6, 17, 19–20, 27
(580) 2006.08.31.
(450) GAZ 33/2006

(111) 891.410
(541) Sunfix
(511) 9, 36
(580) 2006.08.31.
(450) GAZ 33/2006

(111) 891.411
(541) Sunkits
(511) 9, 36
(580) 2006.08.31.
(450) GAZ 33/2006

(111) 891.429
(546)

(511) 32
(580) 2006.08.31.
(450) GAZ 33/2006

(111) 891.440
(541) LUC
(511) 9
(580) 2006.08.31.
(450) GAZ 33/2006

(111) 891.446
(546)

(511) 30
(580) 2006.08.31.
(450) GAZ 33/2006

---

(111) 891.447
(546)

(511) 30
(580) 2006.08.31.
(450) GAZ 33/2006

---

(111) 891.468
(541) BIG WHEEL
(511) 28
(580) 2006.08.31.
(450) GAZ 33/2006

---

(111) 891.514
(541) NICE 2C
(511) 6, 11, 35
(580) 2006.08.31.
(450) GAZ 33/2006

---

(111) 891.516
(541) NECTAROMES
(511) 1, 3
(580) 2006.08.31.
(450) GAZ 33/2006

---

(111) 891.519
(541) Sunplug
(511) 9, 36
(580) 2006.08.31.
(450) GAZ 33/2006

---

(111) 891.521
(541) LANDMEGA
(511) 20
(580) 2006.08.31.
(450) GAZ 33/2006

---

(111) 891.530
(546)

(511) 7
(580) 2006.08.31.
(450) GAZ 33/2006

---

(111) 891.537
(541) Gesundhaus Diabetiker Vitamine
(511) 5
(580) 2006.08.31.
(450) GAZ 33/2006

---

(111) 891.544
(546)

(511) 30
(580) 2006.08.31.
(450) GAZ 33/2006

---

(111) 891.556
(541) OLYMPUS
(511) 5
(580) 2006.08.31.
(450) GAZ 33/2006

---

(111) 891.557
(541) ZANETTO
(511) 31
(580) 2006.08.31.
(450) GAZ 33/2006

---

(111) 891.558
(541) infraSWISS
(511) 11
(580) 2006.08.31.
(450) GAZ 33/2006

---

(111) 891.559
(541) RED DOT DIVISION
(511) 18, 25, 28
(580) 2006.08.31.
(450) GAZ 33/2006

---

(111) 891.569
(541) PREVENZYM
(511) 5, 29–30
(580) 2006.08.31.
(450) GAZ 33/2006

---

(111) 891.573
(541) CITRON VIP
(511) 12
(580) 2006.08.31.
(450) GAZ 33/2006

(111) 891.577
(541) STEP-IT
(511) 19
(580) 2006.08.31.
(450) GAZ 33/2006

(111) 891.579
(541) OFNAPUR
(511) 1
(580) 2006.08.31.
(450) GAZ 33/2006

(111) 502.895
(546)

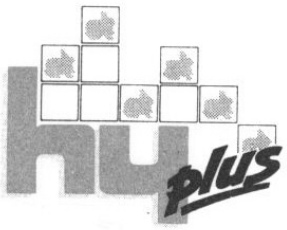

(511) 29, 31
(580) 2006.08.10.
(450) GAZ 30/2006

(111) 739.438
(541) CONDIS
(511) 9, 42
(580) 2006.08.10.
(450) GAZ 30/2006

(111) 768.182
(541) THE LIGHTING BIBLE
(511) 11, 16
(580) 2006.08.10.
(450) GAZ 30/2006

(111) 779.519
(546)

(511) 6, 19
(580) 2006.08.10.
(450) GAZ 30/2006

(111) 788.955
(541) INESIS
(511) 24
(580) 2006.08.10.
(450) GAZ 30/2006

(111) 842.433
(541) SUPERFRAME
(511) 28
(580) 2006.08.10.
(450) GAZ 30/2006

(111) 875.641
(541) WILD LIGHTS
(511) 3
(580) 2006.08.10.
(450) GAZ 30/2006

(111) 889.294
(541) VANIA BODY ADAPT
(511) 5
(580) 2006.08.10.
(450) GAZ 30/2006

(111) 889.298
(541) TENDZA
(511) 25
(580) 2006.08.10.
(450) GAZ 30/2006

(111) 889.302
(546)

(511) 5
(580) 2006.08.10.
(450) GAZ 30/2006

(111) 889.303
(541) INTELLIGENCE FORCE
(511) 35–36
(580) 2006.08.10.
(450) GAZ 30/2006

(111) 889.304
(541) TALISMAN
(511) 33
(580) 2006.08.10.
(450) GAZ 30/2006

(111) 891.589
(541) POLTINI
(511) 5
(580) 2006.08.31.
(450) GAZ 33/2006

(111) 891.595
(546)

(511) 9, 20–21
(580) 2006.08.31.
(450) GAZ 33/2006

(111) 891.607
(546)

(511) 18
(580) 2006.08.31.
(450) GAZ 33/2006

(111) 891.614
(541) Black e-skimaker
(511) 29–30
(580) 2006.08.31.
(450) GAZ 33/2006

(111) 891.615
(541) Sabrina
(511) 29–30
(580) 2006.08.31.
(450) GAZ 33/2006

(111) 891.637
(541) FERRERO COFFEE MOMENTS
(511) 29–30, 32
(580) 2006.08.31.
(450) GAZ 33/2006

(111) 891.656
(546)

(511) 35–36, 42
(580) 2006.08.31.
(450) GAZ 33/2006

(111) 891.657
(541) Deer & Stratton
(511) 35–36, 42
(580) 2006.08.31.
(450) GAZ 33/2006

(111) 891.662
(541) SUPERCHESS
(511) 28, 41
(580) 2006.08.31.
(450) GAZ 33/2006

(111) 891.669
(546)

(511) 7, 9, 37
(580) 2006.08.31.
(450) GAZ 33/2006

(111) 891.671
(546)

(511) 9, 25
(580) 2006.08.31.
(450) GAZ 33/2006

(111) 891.685
(546)

(511) 32
(580) 2006.08.31.
(450) GAZ 33/2006

(111) 891.696
(546)

(511) 24–25
(580) 2006.08.31.
(450) GAZ 33/2006

(111) 891.722
(546)

(511) 23
(580) 2006.08.31.
(450) GAZ 33/2006

(111) 891.735
(546)

(511) 30
(580) 2006.08.31.
(450) GAZ 33/2006

(111) 891.737
(546)

(511) 9, 18, 28
(580) 2006.08.31.
(450) GAZ 33/2006

---

(111) 891.739
(546)

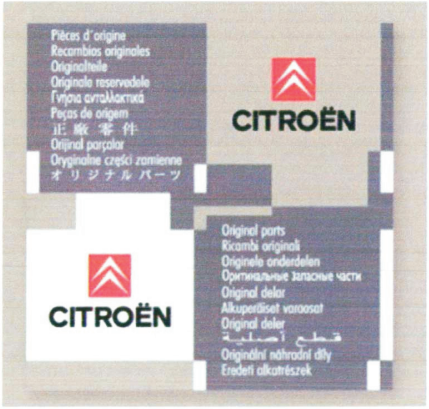

(511) 12, 16
(580) 2006.08.31.
(450) GAZ 33/2006

---

(111) 891.743
(546)

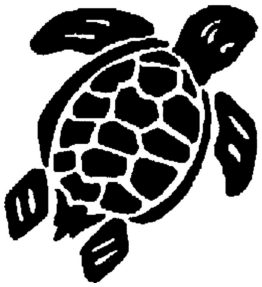

(511) 9
(580) 2006.08.31.
(450) GAZ 33/2006

---

(111) 891.744
(541) MFA
(511) 1, 9, 17
(580) 2006.08.31.
(450) GAZ 33/2006

---

(111) 891.748
(546)

(511) 5, 29–32, 39
(580) 2006.08.31.
(450) GAZ 33/2006

---

(111) 891.759
(541) BAUER
(511) 29, 40
(580) 2006.08.31.
(450) GAZ 33/2006

---

(111) 891.773
(541) DODARCANA
(511) 3, 5
(580) 2006.08.31.
(450) GAZ 33/2006

---

(111) 891.776
(541) LANOSOAP
(511) 3
(580) 2006.08.31.
(450) GAZ 33/2006

---

(111) 891.793
(541) Autumn First
(511) 29, 31–32
(580) 2006.08.31.
(450) GAZ 33/2006

---

(111) 891.794
(541) Autumn Best
(511) 29, 31–32
(580) 2006.08.31.
(450) GAZ 33/2006

---

(111) 891.809
(541) SENCOR
(511) 7–9, 11, 16, 21, 28
(580) 2006.08.31.
(450) GAZ 33/2006

---

(111) 891.811
(546)

(511) 33, 35, 43
(580) 2006.08.31.
(450) GAZ 33/2006

---

(111) 891.816
(546)

(511) 35, 38, 41–42
(580) 2006.08.31.
(450) GAZ 33/2006

(111) 891.818
(546)

(511) 3, 5–6, 16, 19, 29–34
(580) 2006.08.31.
(450) GAZ 33/2006

(111) 891.834
(546)

(511) 3, 9, 12, 14, 16, 18, 23–26, 28–32, 34–35, 41–42
(580) 2006.08.31.
(450) GAZ 33/2006

(111) 891.835
(546)

(511) 4, 35, 37, 39, 43
(580) 2006.08.31.
(450) GAZ 33/2006

(111) 891.837
(546)

(511) 35, 41
(580) 2006.08.31.
(450) GAZ 33/2006

(111) 891.840
(546)

(511) 38, 41
(580) 2006.08.31.
(450) GAZ 33/2006

(111) 891.849
(546)

(511) 30
(580) 2006.08.31.
(450) GAZ 33/2006

(111) 891.852
(546)

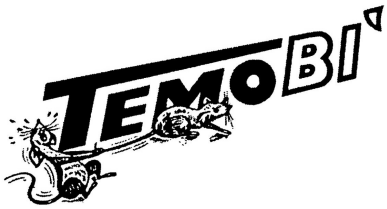

(511) 5
(580) 2006.08.31.
(450) GAZ 33/2006

(111) 891.854
(541) SALUS
(511) 21, 23
(580) 2006.08.31.
(450) GAZ 33/2006

(111) 891.858
(546)

(511) 25
(580) 2006.08.31.
(450) GAZ 33/2006

(111) 891.864
(541) LedItBe
(511) 9, 11
(580) 2006.08.31.
(450) GAZ 33/2006

(111) 891.915
(541) ESCADA
(511) 30, 43
(580) 2006.08.31.
(450) GAZ 33/2006

(111) 891.938
(541) MONDIAL
(511) 35, 39, 41, 43–44
(580) 2006.08.31.
(450) GAZ 33/2006

(111) 891.945
(546)
DEMARCHI®
(511) 25
(580) 2006.08.31.
(450) GAZ 33/2006

(111) 891.948
(546)
Tekkai ADVANCED HAIRCARE
AGELESS
(511) 3
(580) 2006.08.31.
(450) GAZ 33/2006

(111) 891.980
(541) Gladius
(511) 13
(580) 2006.08.31.
(450) GAZ 33/2006

(111) 891.981
(541) Belmore
(511) 34
(580) 2006.08.31.
(450) GAZ 33/2006

(111) 891.984
(541) Cool Angels
(511) 30
(580) 2006.08.31.
(450) GAZ 33/2006

(111) 891.993
(546)
izomat
cz a.s.
(511) 2, 6, 16–17, 19, 37
(580) 2006.08.31.
(450) GAZ 33/2006

(111) 891.999
(546)
alpinus
(511) 20, 25
(580) 2006.08.31.
(450) GAZ 33/2006

(111) 892.001
(541) LHV
(511) 35–36
(580) 2006.08.31.
(450) GAZ 33/2006

(111) 892.003
(546)
LAREBOSS
萊爾波仕
(511) 18, 25
(580) 2006.08.31.
(450) GAZ 33/2006

(111) 892.005
(541) TERAFRAME
(511) 20
(580) 2006.08.31.
(450) GAZ 33/2006

(111) 892.009
(546)
DIAMOND
(511) 9, 11–12
(580) 2006.08.31.
(450) GAZ 33/2006

(111) 892.010
(546)

(511) 6–7, 12
(580) 2006.08.31.
(450) GAZ 33/2006

---

(111) 892.016
(546)

(511) 3, 9, 16, 21, 28–33, 35–36, 38–43
(580) 2006.08.31.
(450) GAZ 33/2006

---

(111) 892.019
(541) BOA
(511) 9, 41
(580) 2006.08.31.
(450) GAZ 33/2006

---

(111) 892.033
(541) BEN 10
(511) 9, 16, 25, 28, 35, 38, 41
(580) 2006.08.31.
(450) GAZ 33/2006

---

(111) 892.037
(546)

(511) 9–10, 20
(580) 2006.08.31.
(450) GAZ 33/2006

---

(111) 892.047
(546)

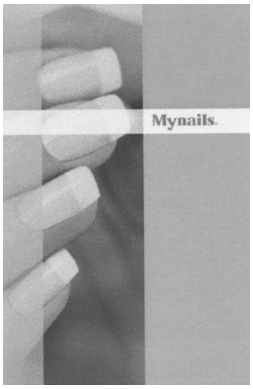

(511) 3
(580) 2006.08.31.
(450) GAZ 33/2006

---

(111) 892.049
(546)

(511) 25
(580) 2006.08.31.
(450) GAZ 33/2006

---

(111) 892.075
(541) KILLY
(511) 18, 25
(580) 2006.08.31.
(450) GAZ 33/2006

---

(111) 892.085
(541) AQUILDA
(511) 5
(580) 2006.08.31.
(450) GAZ 33/2006

---

(111) 892.127
(546)

(511) 6, 21
(580) 2006.08.31.
(450) GAZ 33/2006

---

(111) 892.130
(546)

(511) 24
(580) 2006.08.31.
(450) GAZ 33/2006

---

(111) 892.138
(546)

(511) 9
(580) 2006.08.31.
(450) GAZ 33/2006

---

(111) 892.140
(546)

(511) 9, 18, 25
(580) 2006.08.31.
(450) GAZ 33/2006

---

(111) 892.146
(541) Roadstar F12
(511) 16, 35
(580) 2006.08.31.
(450) GAZ 33/2006

(111) 892.153
(541) HISUN
(511) 5
(580) 2006.08.31.
(450) GAZ 33/2006

(111) 892.156
(541) TOPNIR
(511) 9, 42
(580) 2006.08.31.
(450) GAZ 33/2006

(111) 892.157
(546)

(511) 3
(580) 2006.08.31.
(450) GAZ 33/2006

(111) 892.159
(541) CITRON ALCHEMY
(511) 12
(580) 2006.08.31.
(450) GAZ 33/2006

(111) 892.160
(541) SCANDOLA
(511) 12
(580) 2006.08.31.
(450) GAZ 33/2006

(111) 892.161
(541) VOLUBILIS
(511) 12
(580) 2006.08.31.
(450) GAZ 33/2006

(111) 892.164
(541) COBRA
(511) 10
(580) 2006.08.31.
(450) GAZ 33/2006

(111) 892.169
(541) BIONOLIPREL
(511) 5
(580) 2006.08.31.
(450) GAZ 33/2006

(111) 892.173
(541) PULP ACTION
(511) 3
(580) 2006.08.31.
(450) GAZ 33/2006

(111) 892.176
(541) TREVISSIMO
(511) 5
(580) 2006.08.31.
(450) GAZ 33/2006

(111) 892.196
(541) TEDI
(511) 35
(580) 2006.08.31.
(450) GAZ 33/2006

(111) 892.229
(541) PECTOREX
(511) 5
(580) 2006.08.31.
(450) GAZ 33/2006

(111) 892.231
(546)

(511) 7, 12, 19
(580) 2006.08.31.
(450) GAZ 33/2006

(111) 892.244
(546)

(511) 7, 9, 42
(580) 2006.08.31.
(450) GAZ 33/2006

(111) 892.245
(541) ARMOURBASE PRO
(511) 17, 19
(580) 2006.08.31.
(450) GAZ 33/2006

(111) 889.306
(541) LOVELY PARTY
(511) 3
(580) 2006.08.10.
(450) GAZ 30/2006

(111) 889.308
(541) SIGARA
(511) 6, 20, 22
(580) 2006.08.10.
(450) GAZ 30/2006

(111) 889.311
(541) HELIOSET
(511) 11
(580) 2006.08.10.
(450) GAZ 30/2006

(111) 889.316
(541) TWIN ACUITY AMPLIFIER
(511) 9
(580) 2006.08.10.
(450) GAZ 30/2006

(111) 889.333
(541) OUI AU VOLUME, NON AUX PAQUETS !
(511) 3
(580) 2006.08.10.
(450) GAZ 30/2006

(111) 889.375
(546)

(511) 9, 11, 37
(580) 2006.08.10.
(450) GAZ 30/2006

(111) 889.384
(541) Meistermix
(511) 1, 30
(580) 2006.08.10.
(450) GAZ 30/2006

(111) 889.392
(546)

(511) 11
(580) 2006.08.10.
(450) GAZ 30/2006

(111) 889.410
(541) SERVISBAL
(511) 7, 16–17, 28, 39
(580) 2006.08.10.
(450) GAZ 30/2006

(111) 889.411
(541) DESTINY
(511) 21
(580) 2006.08.10.
(450) GAZ 30/2006

(111) 889.432
(546)

(511) 3
(580) 2006.08.10.
(450) GAZ 30/2006

(111) 889.433
(541) MY.COM
(511) 42
(580) 2006.08.10.
(450) GAZ 30/2006

(111) 889.463
(541) ZFLS-SERVOLINE
(511) 7, 9, 12
(580) 2006.08.10.
(450) GAZ 30/2006

(111) 889.465
(546)

(511) 10, 20, 24
(580) 2006.08.10.
(450) GAZ 30/2006

(111) 889.469
(541) IAA
(511) 35
(580) 2006.08.10.
(450) GAZ 30/2006

(111) 889.481
(541) ANTARA
(511) 14
(580) 2006.08.10.
(450) GAZ 30/2006

(111) 889.485
(541) FEIN
(511) 7
(580) 2006.08.10.
(450) GAZ 30/2006

(111) 889.488
(546)

(511) 29–32
(580) 2006.08.10.
(450) GAZ 30/2006

(111) 889.508
(541) QBUS
(511) 9, 11
(580) 2006.08.10.
(450) GAZ 30/2006

(111) 889.525
(546)

(511) 33
(580) 2006.08.10.
(450) GAZ 30/2006

(111) 889.526
(541) LEOVILLE LAS CASES
(511) 33
(580) 2006.08.10.
(450) GAZ 30/2006

(111) 889.527
(541) PIVLAZ
(511) 5
(580) 2006.08.10.
(450) GAZ 30/2006

(111) 889.534
(541) MEGAGLOBE
(511) 42
(580) 2006.08.10.
(450) GAZ 30/2006

(111) 889.535
(541) LASTRA ATTREZZATURE
(511) 1, 7, 9
(580) 2006.08.10.
(450) GAZ 30/2006

(111) 889.551
(541) SOLARFLEX
(511) 6, 20
(580) 2006.08.10.
(450) GAZ 30/2006

(111) 889.555
(546)

(511) 2, 8, 20
(580) 2006.08.10.
(450) GAZ 30/2006

(111) 889.571
(541) TRI-MAX
(511) 1
(580) 2006.08.10.
(450) GAZ 30/2006

(111) 889.574
(541) SMARTCONN
(511) 9, 20
(580) 2006.08.10.
(450) GAZ 30/2006

(111) 889.578
(546)

(511) 1, 6, 17, 19–20
(580) 2006.08.10.
(450) GAZ 30/2006

(111) 889.583
(541) VariTab
(511) 1, 3, 5
(580) 2006.08.10.
(450) GAZ 30/2006

(111) 889.591
(541) T-BOW
(511) 28, 41
(580) 2006.08.10.
(450) GAZ 30/2006

(111) 889.600
(541) LINEO
(511) 12
(580) 2006.08.10.
(450) GAZ 30/2006

(111) 889.601
(541) ADVANCED DIGITAL SURFACING ADS
(511) 9
(580) 2006.08.10.
(450) GAZ 30/2006

(111) 889.606
(541) AZZARO SKIN FORCE
(511) 3
(580) 2006.08.10.
(450) GAZ 30/2006

(111) 889.607
(546)

(511) 12, 37, 42
(580) 2006.08.10.
(450) GAZ 30/2006

(111) 889.616
(546)

(511) 19
(580) 2006.08.10.
(450) GAZ 30/2006

(111) 889.623
(541) HEXATEC
(511) 10
(580) 2006.08.10.
(450) GAZ 30/2006

(111) 889.654
(541) KIRIESHKI
(511) 29–30, 35
(580) 2006.08.10.
(450) GAZ 30/2006

(111) 889.664
(541) PURITAMO
(511) 19
(580) 2006.08.10.
(450) GAZ 30/2006

(111) 889.669
(546)

(511) 30, 35
(580) 2006.08.10.
(450) GAZ 30/2006

(111) 889.690
(541) SOMMER
(511) 1–2, 17, 19, 27
(580) 2006.08.10.
(450) GAZ 30/2006

(111) 889.691
(546)

(511) 9, 28, 41
(580) 2006.08.10.
(450) GAZ 30/2006

(111) 889.692
(546)

(511) 35–45
(580) 2006.08.10.
(450) GAZ 30/2006

(111) 889.698
(541) Metrotomographie
(511) 9, 42
(580) 2006.08.10.
(450) GAZ 30/2006

(111) 889.715
(541) PRÉCISION BODY EXCELLENCE
(511) 3
(580) 2006.08.10.
(450) GAZ 30/2006

(111) 889.716
(541) ANESTYL
(511) 5
(580) 2006.08.10.
(450) GAZ 30/2006

(111) 889.718
(541) OUR QUALITY, YOUR SAFETY
(511) 11, 34, 41
(580) 2006.08.10.
(450) GAZ 30/2006

(111) 889.723
(541) RB SECURITIES
(511) 35–36, 38, 42
(580) 2006.08.10.
(450) GAZ 30/2006

---

(111) 889.737
(546)

(511) 12
(580) 2006.08.10.
(450) GAZ 30/2006

---

(111) 889.749
(541) ACUITY AMPLIFIER
(511) 9
(580) 2006.08.10.
(450) GAZ 30/2006

---

(111) 889.750
(541) ACUITY BOOSTER
(511) 9
(580) 2006.08.10.
(450) GAZ 30/2006

---

(111) 889.753
(541) HIGH RESOLUTION VISION
(511) 9
(580) 2006.08.10.
(450) GAZ 30/2006

---

(111) 889.754
(541) WAVEFRONT MANAGEMENT SYSTEM
(511) 9
(580) 2006.08.10.
(450) GAZ 30/2006

---

(111) 889.778
(541) A.H.O.
(511) 16, 20–21
(580) 2006.08.10.
(450) GAZ 30/2006

---

(111) 889.779
(546)

(511) 16, 20–21
(580) 2006.08.10.
(450) GAZ 30/2006

---

(111) 889.800
(546)

(511) 7–9
(580) 2006.08.10.
(450) GAZ 30/2006

---

(111) 889.806
(546)

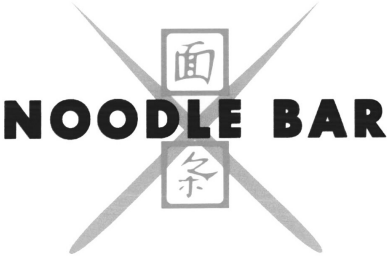

(511) 25, 29, 43
(580) 2006.08.10.
(450) GAZ 30/2006

---

(111) 889.815
(541) CONTIDRAIN
(511) 5, 10, 16
(580) 2006.08.10.
(450) GAZ 30/2006

---

(111) 889.823
(546)

(511) 3, 5
(580) 2006.08.10.
(450) GAZ 30/2006

---

(111) 889.848
(541) PONY FANTASY
(511) 12, 37
(580) 2006.08.10.
(450) GAZ 30/2006

---

(111) 892.250
(546)

(511) 18, 25, 35
(580) 2006.08.31.
(450) GAZ 33/2006

---

(111) 892.257
(546)

(511) 11, 37, 41
(580) 2006.08.31.
(450) GAZ 33/2006

(111) 892.282
(546)

(511) 6, 21
(580) 2006.08.31.
(450) GAZ 33/2006

(111) 892.291
(546)

(511) 21, 32, 39
(580) 2006.08.31.
(450) GAZ 33/2006

(111) 892.303
(546)

(511) 17
(580) 2006.08.31.
(450) GAZ 33/2006

(111) 892.307
(546)

(511) 5, 30, 32
(580) 2006.08.31.
(450) GAZ 33/2006

(111) 797.374
(541) CONNECTED
(511) 6–7, 17, 19, 35, 42
(580) 2006.08.17.
(450) GAZ 31/2006

(111) 888.983
(546)

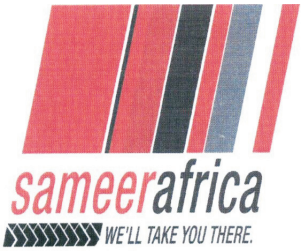

(511) 12
(580) 2006.08.03.
(450) GAZ 29/2006

A rovat 466 db közlést tartalmaz.

Bejegyzések a kiegészítő lajstromba

A védjegybejelentés magyarországi oltalmának elismerése

(111) 496.499
(151) 2007.01.06.

(111) 690.089
(151) 2007.01.06.

(111) 872.204
(151) 2007.01.20.

(111) 872.324
(151) 2007.01.20.

(111) 872.326
(151) 2007.01.20.

(111) 872.402
(151) 2007.01.20.

(111) 715.390
(151) 2007.01.20.

(111) 720.221
(151) 2007.01.20.

(111) 762.476
(151) 2007.01.20.

(111) 776.508
(151) 2007.01.20.

(111) 872.150
(151) 2007.01.20.

(111) 872.154
(151) 2007.01.20.

(111) 872.165
(151) 2007.01.20.

(111) 872.166
(151) 2007.01.20.

(111) 872.200
(151) 2007.01.20.

(111) 872.230
(151) 2007.01.20.

(111) 872.237
(151) 2007.01.20.

(111) 872.247
(151) 2007.01.20.

(111) 872.255
(151) 2007.01.20.

(111) 872.265
(151) 2007.01.20.

(111) 872.269
(151) 2007.01.20.

(111) 872.270
(151) 2007.01.20.

(111) 872.280
(151) 2007.01.20.

(111) 872.287
(151) 2007.01.20.

(111) 872.291
(151) 2007.01.20.

(111) 872.330
(151) 2007.01.20.

(111) 872.332
(151) 2007.01.20.

(111) 872.336
(151) 2007.01.20.

(111) 872.344
(151) 2007.01.20.

(111) 872.345
(151) 2007.01.20.

(111) 872.353
(151) 2007.01.20.

(111) 872.357
(151) 2007.01.20.

(111) 872.362
(151) 2007.01.20.

(111) 872.363
(151) 2007.01.20.

(111) 872.367
(151) 2007.01.20.

(111) 872.405
(151) 2007.01.20.

(111) 872.414
(151) 2007.01.20.

(111) 872.416
(151) 2007.01.20.

(111) 553.150
(151) 2007.01.06.

(111) 586.883
(151) 2007.01.06.

(111) 838.007
(151) 2007.01.06.

(111) 871.142
(151) 2007.01.06.

(111) 871.149
(151) 2007.01.06.

(111) 871.150
(151) 2007.01.06.

(111) 871.152
(151) 2007.01.06.

(111) 871.180
(151) 2007.01.06.

(111) 871.188
(151) 2007.01.06.

(111) 871.199
(151) 2007.01.06.

(111) 871.209
(151) 2007.01.06.

(111) 871.215
(151) 2007.01.06.

(111) 871.219
(151) 2007.01.06.

(111) 871.222
(151) 2007.01.06.

(111) 871.223
(151) 2007.01.06.

(111) 871.224
(151) 2007.01.06.

(111) 871.225
(151) 2007.01.06.

(111) 871.231
(151) 2007.01.06.

(111) 871.239
(151) 2007.01.06.

(111) 871.243
(151) 2007.01.06.

(111) 871.247
(151) 2007.01.06.

(111) 871.253
(151) 2007.01.06.

(111) 871.254
(151) 2007.01.06.

(111) 871.257
(151) 2007.01.06.

(111) 871.260
(151) 2007.01.06.

(111) 871.265
(151) 2007.01.06.

(111) 871.266
(151) 2007.01.06.

(111) 871.274
(151) 2007.01.06.

(111) 871.286
(151) 2007.01.06.

(111) 871.293
(151) 2007.01.06.

(111) 871.294
(151) 2007.01.06.

(111) 871.305
(151) 2007.01.06.

(111) 871.307
(151) 2007.01.06.

(111) 871.315
(151) 2007.01.06.

(111) 871.322
(151) 2007.01.06.

(111) 871.333
(151) 2007.01.06.

(111) 871.334
(151) 2007.01.06.

(111) 871.336
(151) 2007.01.06.

(111) 871.337
(151) 2007.01.06.

(111) 871.338
(151) 2007.01.06.

(111) 871.339
(151) 2007.01.06.

(111) 871.349
(151) 2007.01.06.

(111) 871.360
(151) 2007.01.06.

(111) 871.377
(151) 2007.01.06.

(111) 871.378
(151) 2007.01.06.

(111) 871.383
(151) 2007.01.06.

(111) 871.399
(151) 2007.01.06.

(111) 871.401
(151) 2007.01.06.

(111) 871.419
(151) 2007.01.06.

(111) 871.457
(151) 2007.01.06.

(111) 871.472
(151) 2007.01.06.

(111) 871.493
(151) 2007.01.06.

(111) 871.503
(151) 2007.01.06.

(111) 871.508
(151) 2007.01.06.

(111) 871.543
(151) 2007.01.06.

(111) 871.555
(151) 2007.01.06.

(111) 871.563
(151) 2007.01.06.

(111) 871.572
(151) 2007.01.06.

(111) 871.581
(151) 2007.01.06.

(111) 871.592
(151) 2007.01.06.

(111) 871.598
(151) 2007.01.06.

(111) 871.609
(151) 2007.01.06.

(111) 871.613
(151) 2007.01.06.

(111) 871.614
(151) 2007.01.06.

(111) 871.615
(151) 2007.01.06.

(111) 871.616
(151) 2007.01.06.

(111) 871.624
(151) 2007.01.06.

(111) 871.626
(151) 2007.01.06.

(111) 871.627
(151) 2007.01.06.

(111) 871.628
(151) 2007.01.06.

(111) 871.629
(151) 2007.01.06.

(111) 871.633
(151) 2007.01.06.

(111) 871.637
(151) 2007.01.06.

(111) 871.647
(151) 2007.01.06.

(111) 871.648
(151) 2007.01.06.

(111) 871.667
(151) 2007.01.06.

(111) 871.672
(151) 2007.01.06.

(111) 871.703
(151) 2007.01.06.

(111) 871.708
(151) 2007.01.06.

(111) 871.709
(151) 2007.01.06.

(111) 871.712
(151) 2007.01.06.

(111) 871.725
(151) 2007.01.06.

(111) 871.732
(151) 2007.01.06.

(111) 871.734
(151) 2007.01.06.

(111) 871.744
(151) 2007.01.06.

(111) 871.757
(151) 2007.01.06.

(111) 871.779
(151) 2007.01.06.

(111) 871.794
(151) 2007.01.06.

(111) 871.808
(151) 2007.01.06.

(111) 871.814
(151) 2007.01.06.

(111) 871.824
(151) 2007.01.06.

(111) 871.831
(151) 2007.01.06.

(111) 871.834
(151) 2007.01.06.

(111) 871.841
(151) 2007.01.06.

(111) 871.843
(151) 2007.01.06.

(111) 871.845
(151) 2007.01.06.

(111) 871.863
(151) 2007.01.06.

(111) 871.872
(151) 2007.01.06.

(111) 871.874
(151) 2007.01.06.

(111) 871.875
(151) 2007.01.06.

(111) 871.878
(151) 2007.01.06.

(111) 871.881
(151) 2007.01.06.

(111) 871.887
(151) 2007.01.06.

(111) 871.888
(151) 2007.01.06.

(111) 871.889
(151) 2007.01.06.

(111) 871.900
(151) 2007.01.06.

(111) 871.909
(151) 2007.01.13.

(111) 871.915
(151) 2007.01.13.

(111) 871.920
(151) 2007.01.13.

(111) 871.925
(151) 2007.01.13.

(111) 871.927
(151) 2007.01.13.

(111) 871.928
(151) 2007.01.13.

(111) 871.937
(151) 2007.01.13.

(111) 871.943
(151) 2007.01.13.

(111) 871.963
(151) 2007.01.13.

(111) 871.967
(151) 2007.01.13.

(111) 871.976
(151) 2007.01.13.

(111) 871.979
(151) 2007.01.13.

(111) 871.982
(151) 2007.01.13.

(111) 871.983
(151) 2007.01.13.

(111) 871.991
(151) 2007.01.13.

(111) 871.997
(151) 2007.01.13.

(111) 872.007
(151) 2007.01.13.

(111) 872.021
(151) 2007.01.13.

(111) 872.044
(151) 2007.01.13.

(111) 872.046
(151) 2007.01.13.

(111) 872.047
(151) 2007.01.13.

(111) 872.050
(151) 2007.01.13.

(111) 872.051
(151) 2007.01.13.

(111) 872.053
(151) 2007.01.13.

(111) 872.055
(151) 2007.01.13.

(111) 872.060
(151) 2007.01.13.

(111) 872.070
(151) 2007.01.13.

(111) 872.082
(151) 2007.01.13.

(111) 872.095
(151) 2007.01.13.

(111) 872.105
(151) 2007.01.13.

(111) 872.114
(151) 2007.01.13.

(111) 872.131
(151) 2007.01.13.

(111) 872.138
(151) 2007.01.13.

(111) 872.690
(151) 2007.01.27.

(111) 872.792
(151) 2007.01.27.

(111) 872.844
(151) 2007.01.27.

(111) 712.917
(151) 2007.01.27.

(111) 872.423
(151) 2007.01.27.

(111) 872.436
(151) 2007.01.27.

(111) 872.438
(151) 2007.01.27.

(111) 872.446
(151) 2007.01.27.

(111) 872.455
(151) 2007.01.27.

(111) 872.456
(151) 2007.01.27.

(111) 872.457
(151) 2007.01.27.

(111) 872.488
(151) 2007.01.27.

(111) 872.495
(151) 2007.01.27.

(111) 872.496
(151) 2007.01.27.

(111) 872.504
(151) 2007.01.27.

(111) 872.505
(151) 2007.01.27.

(111) 872.518
(151) 2007.01.27.

(111) 872.520
(151) 2007.01.27.

(111) 872.522
(151) 2007.01.27.

(111) 872.548
(151) 2007.01.27.

(111) 872.550
(151) 2007.01.27.

(111) 872.552
(151) 2007.01.27.

(111) 872.554
(151) 2007.01.27.

(111) 872.560
(151) 2007.01.27.

(111) 872.565
(151) 2007.01.27.

(111) 872.566
(151) 2007.01.27.

(111) 872.587
(151) 2007.01.27.

(111) 872.588
(151) 2007.01.27.

(111) 872.589
(151) 2007.01.27.

(111) 872.597
(151) 2007.01.27.

(111) 872.626
(151) 2007.01.27.

(111) 872.627
(151) 2007.01.27.

(111) 872.629
(151) 2007.01.27.

(111) 872.631
(151) 2007.01.27.

(111) 872.646
(151) 2007.01.27.

(111) 872.650
(151) 2007.01.27.

(111) 872.652
(151) 2007.01.27.

(111) 872.666
(151) 2007.01.27.

(111) 872.671
(151) 2007.01.27.

(111) 872.672
(151) 2007.01.27.

(111) 872.675
(151) 2007.01.27.

(111) 872.683
(151) 2007.01.27.

(111) 872.693
(151) 2007.01.27.

(111) 872.696
(151) 2007.01.27.

(111) 872.697
(151) 2007.01.27.

(111) 872.702
(151) 2007.01.27.

(111) 872.706
(151) 2007.01.27.

(111) 872.708
(151) 2007.01.27.

(111) 872.710
(151) 2007.01.27.

(111) 872.713
(151) 2007.01.27.

(111) 872.714
(151) 2007.01.27.

(111) 872.716
(151) 2007.01.27.

(111) 872.724
(151) 2007.01.27.

(111) 872.766
(151) 2007.01.27.

(111) 872.768
(151) 2007.01.27.

(111) 872.775
(151) 2007.01.27.

(111) 872.794
(151) 2007.01.27.

(111) 872.801
(151) 2007.01.27.

(111) 872.814
(151) 2007.01.27.

(111) 872.816
(151) 2007.01.27.

(111) 872.835
(151) 2007.01.27.

(111) 872.836
(151) 2007.01.27.

(111) 872.839
(151) 2007.01.27.

(111) 872.847
(151) 2007.01.27.

(111) 872.849
(151) 2007.01.27.

(111) 872.850
(151) 2007.01.27.

(111) 872.853
(151) 2007.01.27.

(111) 872.854
(151) 2007.01.27.

(111) 872.855
(151) 2007.01.27.

(111) 872.857
(151) 2007.01.27.

(111) 872.875
(151) 2007.01.27.

(111) 872.876
(151) 2007.01.27.

(111) 872.879
(151) 2007.01.27.

(111) 872.889
(151) 2007.01.27.

(111) 872.085
(151) 2007.01.13.

A rovat 252 db közlést tartalmaz.

INTÉZMÉNYI KÖZLEMÉNYEK

Hirdetményi úton történő kézbesítés

A Magyar Szabadalmi Hivatal a közigazgatási hatósági eljárás és szolgáltatás általános szabályairól szóló 2004. évi CXL. törvény 80. §-a alapján – a Magyar Szabadalmi Hivatal által meghozott döntés kézbesítésének meghiúsulása következtében – hirdetményi úton közli a következő döntéseket.
A döntések a közzétételt követő 15. napon kézbesítettnek tekintendők.
A Magyar Szabadalmi Hivatal felhívja a címzettek figyelmét, hogy a hirdetményi úton közölt döntéseket személyesen vagy meghatalmazott útján a Magyar Szabadalmi Hivatalban átvehetik.

Communication by notice

On the basis of Article 80 of Act CXL of 2004 on the General Rules of Administrative Official Procedures and Services, the Hungarian Patent Office – because of failure to have its decision delivered by service – communicates the following decisions by a notice.
The decisions shall be considered delivered on the fifteenth day after the publication of the notice.
The Hungarian Patent Office draws the addressees' attention that decisions communicated by a notice can be taken over in the Office personally or by a representative.

A döntés ügyszáma: **1482/91/12**
A döntés tárgya: Végleges szabadalmi oltalom megszűnése díjfizetés elmulasztása miatt
A címzett neve: **Balogh Tibor**
A címzett utolsó ismert címe: Budapest, 1138 Róbert K. krt. 12/c. (HU)

A döntés ügyszáma: **2183/89/9**
A döntés tárgya: Végleges szabadalmi oltalom megszűnése díjfizetés elmulasztása miatt
A címzett neve: **Opitz Andor**
A címzett utolsó ismert címe: Győr, 9023 Nagy I. u. 29/a. (HU)

A döntés ügyszáma: **2438/89/11**
A döntés tárgya: Végleges szabadalmi oltalom megszűnése díjfizetés elmulasztása miatt
A címzett neve: **Meder Magdolna**
A címzett utolsó ismert címe: Budapest, 1054 Steindl I. u. 11. (HU)

A döntés ügyszáma: **2438/89/11**
A döntés tárgya: Végleges szabadalmi oltalom megszűnése díjfizetés elmulasztása miatt
A címzett neve: **Kardi Veronika**
A címzett utolsó ismert címe: Budapest, 1121 Fülemile u. 12-18. (HU)

A döntés ügyszáma: **2983/90/24**
A döntés tárgya: Végleges szabadalmi oltalom megszűnése díjfizetés elmulasztása miatt
A címzett neve: **Sarkady Zsigmond**
A címzett utolsó ismert címe: Budapest, 1052 Petőfi S. u. 12. (HU)

A döntés ügyszáma: **2997/90/16**
A döntés tárgya: Végleges szabadalmi oltalom megszűnése díjfizetés elmulasztása miatt
A címzett neve: **Kovács Gábor**
A címzett utolsó ismert címe: Budapest, 1142 Róna park 4. (HU)

A döntés ügyszáma: **2997/90/16**
A döntés tárgya: Végleges szabadalmi oltalom megszűnése díjfizetés elmulasztása miatt
A címzett neve: **Vereczkeyné Donáth Györgyi**
A címzett utolsó ismert címe: Budapest, 1036 Lajos u. 49/b. (HU)

A döntés ügyszáma: **2997/90/16**
A döntés tárgya: Végleges szabadalmi oltalom megszűnése díjfizetés elmulasztása miatt
A címzett neve: **Szederkényi Ferenc**
A címzett utolsó ismert címe: Budapest, 1133 Véső u. 4/b. (HU)

A rovat 8 db közlést tartalmaz.

Kötelező közzétételek*

Az államháztartási törvény 15/B §-a szerinti közzétételek

A szerződések megnevezése (típusa, pl.: szállítási, vállalkozási stb.):
vállalkozási

A szerződés tárgya:
A székház és további helyiségek takarítása

A szerződést kötő felek neve:
Magyar Szabadalmi Hivatal és a B+N referencia Security Kft.

A szerződés értéke:
2007. évben 19 047 175 Ft (+ áfa)

Határozott időre kötött szerződés esetén annak időtartama:
2007.01.01. – 2007.12.31.

A szerződések megnevezése (típusa, pl.: szállítási, vállalkozási stb.):
szállítási

A szerződés tárgya:
HP Service Desk rendszer bevezetése

A szerződést kötő felek neve:
Magyar Szabadalmi Hivatal és az AlphaNet Kft.

A szerződés értéke:
26 082 333 Ft (+ áfa)

Határozott időre kötött szerződés esetén annak időtartama:
2007.07.31.

A szerződések megnevezése (típusa, pl.: szállítási, vállalkozási stb.):
szállítási

A szerződés tárgya:
ALPHA, INTEL szerverek tároló rendszereinek és hálózati eszközeinek éves karbantartása

A szerződést kötő felek neve:
Magyar Szabadalmi Hivatal és az AlphaNet Kft.

A szerződés értéke:
18 314 280 Ft (+ áfa)

Határozott időre kötött szerződés esetén annak időtartama:
1 év

A rovat 3 db közlést tartalmaz.

* Az államháztartásról szóló 1992. évi XXXVIII. törvény alapján.